

ΓΥΜΝΑΣΙΟ ΚΕΡΑΤΕΑΣ

ΣΧ.ΕΤΟΣ 2012-13

**ΤΡΙΗΜΕΡΟ
ΠΑΡΟΥΣΙΑΣΕΩΝ
ΠΟΛΙΤΙΣΤΙΚΩΝ
ΚΑΙ
ΠΕΡΙΒΑΛΛΟΝΤΙΚΩΝ
ΠΡΟΓΡΑΜΜΑΤΩΝ**

13 - 14 - 15 ΜΑΙΟΥ 2013

ΔΕΥΤΕΡΑ 13 ΜΑΙΟΥ 2013

9:00 – 9:20

ΕΡΕΥΝΗΤΙΚΕΣ ΕΡΓΑΣΙΕΣ ΣΤΟ ΜΑΘΗΜΑ ΤΗΣ ΑΓΓΛΙΚΗΣ ΓΛΩΣΣΑΣ (Διάρκεια : 20')

ΤΑΞΗ: Α' - Β' - Γ' ΓΥΜΝΑΣΙΟΥ

ΚΑΘΗΓΗΤΡΙΕΣ: ΛΙΑ ΓΕΩΡΓΟΥΛΗ, ΕΛΕΝΗ ΤΣΙΓΓΙΝΟΥ

- ❖ Mines of Laurion and the world
- ❖ India
- ❖ Tolerance / Intolerance
- ❖ Agatha Christie
- ❖ Shakespeare
- ❖ Pop Art



9:20 – 9:30

ΚΕΡΑΜΙΚΗ (Διάρκεια: 10')

ΤΑΞΗ : Α' - Β' - Γ' ΓΥΜΝΑΣΙΟΥ

ΚΑΘΗΓΗΤΡΙΑ : ΜΑΧΗ ΔΗΜΟΠΟΥΛΟΥ

- ❖ Παρουσίαση PowerPoint



9:45 – 11:15

ΠΟΛΙΤΙ ΣΤΙΚΟ ΠΡΟΓΡΑΜΜΑ (Διάρκεια: 1 ώρα και 30')

ΔΟΞΑΣΙΕΣ, ΜΥΘΟΙ ΚΑΙ ΛΟΓΟΤΕΧΝΙΚΑ ΚΕΙΜΕΝΑ

ΠΟΥ ΣΥΝΔΕΟΥΝ ΔΙΑΧΡΟΝΙΚΑ ΤΗ ΦΥΣΗ ΜΕ ΤΟ ΘΕΙΟ.

ΤΑΞΗ : Γ' ΓΥΜΝΑΣΙΟΥ

ΚΑΘΗΓΗΤΡΙΕΣ: ΕΥΑ ΓΕΩΡΓΙΑΔΟΥ, ΛΙΑ ΓΕΩΡΓΟΥΛΗ, ΑΝΝΑ ΜΑΡΤΙΝΟΥ, ΝΤΕΠΗ ΟΡΦΑΝΙΔΟΥ, ΕΛΕΝΗ ΤΣΙΓΓΙΝΟΥ



ΟΜΑΔΑ Α΄ - ΝΤΕΠΗ ΟΡΦΑΝΙΔΟΥ

- ❖ Μυθολογία και φύση (ΡΡ)
- ❖ Το μήλο της έριδας (Θεατρικό) 20΄
- ❖ Παρουσίαση τριήμερης εκπαιδευτικής εκδρομής στο Πήλιο (ΡΡ)

ΟΜΑΔΑ Β΄ - ΕΥΑ ΓΕΩΡΓΙΑΔΟΥ

- ❖ Αρχαίοι ναοί – εκκλησιαστικά κτίσματα – χριστιανικά μοναστήρια (ΡΡ) 40΄

ΟΜΑΔΑ Γ΄- ΛΙΑ ΓΕΩΡΓΟΥΛΗ– ΑΝΝΑ ΜΑΡΤΙΝΟΥ– ΕΛΕΝΗ ΤΣΙΓΓΙΝΟΥ

- ❖ Η φύση και το θείο

ΔΙΑΛΕΙΜΜΑ

11:45 – 13:45

ΠΕΡΙΒΑΛΛΟΝΤΙΚΟ ΠΡΟΓΡΑΜΜΑ (Διάρκεια : 2 ώρες)

ΕΛΙΑ ΜΟΥΑΣΗΜΟΠΡΑΣΙΝΗ, ΘΑΛΑΣΣΟΚΥΜΑΤΟΥΣΑ

ΤΑΞΗ : Γ΄ΓΥΜΝΑΣΙΟΥ

ΚΑΘΗΓΗΤΕΣ: ΧΡΙΣΤΙΝΑ ΒΛΑΧΟΥ, ΚΩΣΤΑΣ ΚΕΡΑΜΑΡΗΣ, ΑΝΝΑ ΜΑΡΤΙΝΟΥ

- ❖ Οικοσύστημα ελαιώνα
- ❖ Ελαιουργία – Βιολογία δέντρου
- ❖ Ελιά και διατροφή
- ❖ Τύποι ελαιόδεντρων
- ❖ Φαρμακευτικές και θεραπευτικές ιδιότητες λαδιού
- ❖ Καλλυντικά και λάδι
- ❖ Βιολογική και σύγχρονη καλλιέργεια ελιάς
- ❖ Διαχείριση αποβλήτων – Προστασία περιβάλλοντος
- ❖ Ελιά και λογοτεχνία
- ❖ Μηνολόγιο ελιάς
- ❖ Στεφάνωμα ολυμπιονικών με ελιά (δρώμενο)
- ❖ Video από τη μονήμερη εκδρομή στο Λυγουριό.



ΤΡΙΤΗ 14 ΜΑΙΟΥ 2013

9:00 – 9:30

ΒΥΖΑΝΤΙΝΗ ΚΑΙ ΜΕΣΑΙΩΝΙΚΗ ΙΣΤΟΡΙΑ : ΕΡΓΑΣΙΕΣ (Διάρκεια : 15')

ΤΑΞΗ : Β1 – Β2 – Β4

ΚΑΘΗΓΗΤΡΙΑ : ΝΤΕΠΗ ΟΡΦΑΝΙΔΟΥ

- ❖ Κωνσταντίνος Παλαιολόγος
- ❖ Άλωση της Κωνσταντινούπολης



9:30 – 10:00

ΠΕΡΙΒΑΛΛΟΝΤΙΚΟ ΠΡΟΓΡΑΜΜΑ (Διάρκεια 20')

ΦΙΛΟΖΩΙΚΗ

ΤΑΞΗ : Α' - Β' ΓΥΜΝΑΣΙΟΥ

ΚΑΘΗΓΗΤΡΙΑ : ΔΗΜΟΠΟΥΛΟΥ ΑΝΔΡΟΜΑΧΗ

- ❖ Κουκλοθέατρο
- ❖ Παρουσίαση βιβλίων



10:00- 11:30

ΦΩΣ : ΜΙΑ ΔΙΑΘΕΜΑΤΙΚΗ ΠΡΟΣΕΓΓΙΣΗ (Διάρκεια : 1 ώρα και 30')

ΤΑΞΗ : Γ' ΓΥΜΝΑΣΙΟΥ

ΚΑΘΗΓΗΤΡΙΑ : ΧΡΙΣΤΙΝΑ ΒΛΑΧΟΥ

- ❖ Γένεσις (Αγία Γραφή)



- ❖ Το φως στη Μυθολογία (PP)
- ❖ Το φως στη Φιλοσοφία (PP – WORD)
- ❖ Το φως στη χριστιανική θρησκεία (PP)
- ❖ Το φως στην Αστρονομία (PP – VIDEO)
- ❖ Σονάτα του σεληνόφωτος (VIDEO)
- ❖ Το φως στη Βιολογία (PP – VIDEO)
- ❖ Παίζοντας με τις σκιές (PP – VIDEO – WORD)
- ❖ Φαινόμενα φωτός (PP)
- ❖ Αφή Ολυμπιακής φλόγας (Δρώμενο)
- ❖ Τιθασεύοντας το φως (PP)
- ❖ Μια Ελλάδα φως (χρωδία)

ΔΙΑΛΕΙΜΜΑ

11:45 – 12 : 10

ΠΕΡΙΒΑΛΛΟΝΤΙΚΟ ΠΡΟΓΡΑΜΜΑ (Διάρκεια : 20΄)

ΚΗΠΟΣ – ΤΙΠΟΤΑ ΔΕΝ ΠΑΕΙ ΧΑΜΕΝΟ

ΤΑΞΗ : Α΄ - Β΄ - Γ΄ ΓΥΜΝΑΣΙΟΥ

ΚΑΘΗΓΗΤΕΣ :ΛΙΑ ΓΕΩΡΓΟΥΛΗ, ΜΑΧΗ ΔΗΜΟΠΟΥΛΟΥ, ΝΙΚΟΣ ΛΙΟΛΙΟΣ

- ❖ Παρουσίαση PowerPoint
- ❖ Παρουσίαση-δημοσκόπηση για περιβαλλοντικά προβλήματα Λαυρεωτικής



12:10

ΘΕΑΤΡΙΚΗ ΟΜΑΔΑ ΓΥΜΝΑΣΙΟΥ ΚΕΡΑΤΕΑΣ: «Ο ΜΑΓΟΣ ΜΕ ΤΑ ΧΡΩΜΑΤΑ» του Γιάννη Ξανθούλη

ΤΑΞΗ: Α΄ - Β΄ ΓΥΜΝΑΣΙΟΥ

ΚΑΘΗΓΗΤΕΣ: ΠΛΕΙΒΑΝΗ ΣΟΦΙΑ , ΜΕΡΚΟΥΡΗ ΕΛΙΣΑΒΕΤ , ΤΣΙΓΓΙΝΟΥ ΕΛΕΝΗ

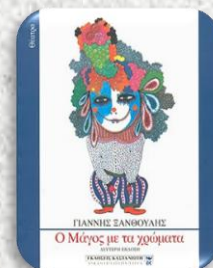

ΤΕΤΑΡΤΗ 15 ΜΑΙΟΥ 2013

8:30 – 9:30

ΠΟΛΙΤΙΣΤΙΚΟ ΠΡΟΓΡΑΜΜΑ (Διάρκεια : 1 ώρα)

PARFUM DE FRANCE - ΑΡΩΜΑ ΓΑΛΛΙΑΣ

ΤΑΞΗ : Β' ΓΥΜΝΑΣΙΟΥ

ΚΑΘΗΓΗΤΡΙΕΣ : ΞΕΝΙΑ ΠΕΡΓΑΝΤΗ, ΑΓΝΗ ΠΡΙΝΤΕΖΗ, ΝΤΕΠΗ ΟΡΦΑΝΙΔΟΥ

- ❖ ΚΙΝΗΜΑΤΟΓΡΑΦΟΣ
- ❖ ΓΑΣΤΡΟΝΟΜΙΑ
- ❖ ΜΟΔΑ
- ❖ ΜΝΗΜΕΙΑ ΚΑΙ ΑΞΙΟΘΕΑΤΑ
- ❖ ΜΕΣΑ ΣΥΓΚΟΙΝΩΝΙΑΣ
- ❖ ΔΙΑΦΗΜΙΣΗ
- ❖ ΑΡΩΜΑΤΑ ΚΑΙ ΚΑΛΛΥΝΤΙΚΑ
- ❖ ΜΟΥΣΙΚΗ



9:30 – 11:30

ΠΕΡΙΒΑΛΛΟΝΤΙΚΟ ΠΡΟΓΡΑΜΜΑ (Διάρκεια : 2 ώρες)

Η ΔΙΑΧΡΟΝΙΚΗ ΠΡΟΣΠΛΑΘΕΙΑ ΤΟΥ ΑΝΘΡΩΠΟΥ ΝΑ ΤΙΘΑΣΕΥΣΕΙ ΤΗ ΦΥΣΗ

ΤΑΞΗ : Γ' ΓΥΜΝΑΣΙΟΥ

ΚΑΘΗΓΗΤΕΣ : ΧΡΙΣΤΙΝΑ ΒΛΑΧΟΥ, ΚΩΣΤΑΣ ΚΕΡΑΜΑΡΗΣ, ΑΓΝΗ ΠΡΙΝΤΕΖΗ

- ❖ Οικολογική αξία του Πηλίου (χλωρίδα – πανίδα)
- ❖ Δομημένο περιβάλλον – Παραδοσιακή αρχιτεκτονική
- ❖ Νερό και Μυθολογία



- ❖ Κρήνες της Μακρινίτσας
- ❖ Μύθοι και παραδόσεις για τα βότανα
- ❖ Χρήσεις των βοτάνων
- ❖ Ανανεώσιμες πηγές ενέργειας – Το παράδειγμα της Ανάβρας Μαγνησίας
- ❖ Λίμνη Κάρλα



11:30

ΧΟΡΟΙ (Διάρκεια : 20')

ΤΑΞΗ : Α' - Β' - Γ' ΓΥΜΝΑΣΙΟΥ

ΚΑΘΗΓΗΤΡΙΑ : ΧΑΒΙΑΡΑ ΜΑΡΙΑ



- ❖ Κρητικοί χοροί
- ❖ Μοντέρνα χορογραφία
- ❖ Ρατσισμός

Λήξη τριημέρου παρουσιάσεων

Ιδιαίτερες ευχαριστίες στους:

- **ΝΙΚΟ ΚΟΥΚΟΥΒΙΝΗ** και **ΒΑΣΙΛΗ ΟΓΛΑΝΗ** για την τεχνική υποστήριξη σε όλα τα προγράμματα και σε όλη τη διάρκεια του σχολικού έτους
- **ΣΟΦΙΑ ΠΑΞΙΒΑΝΗ**, για τις συμβουλές και την υποστήριξη του θεατρικού «ΤΟ ΜΗΛΟ ΤΗΣ ΕΡΙΔΑΣ»
- **ΕΛΙΣΑΒΕΤ ΜΕΡΚΟΥΡΗ**, για τη μουσική υποστήριξη
- **ΜΑΧΗ ΔΗΜΟΠΟΥΛΟΥ** για τις σκηνογραφίες
- **ΣΥΛΛΟΓΟ ΓΟΝΕΩΝ ΚΑΙ ΚΗΔΕΜΟΝΩΝ ΓΥΜΝΑΣΙΟΥ ΚΕΡΑΤΕΑΣ** για την αρωγή τους στην πραγματοποίηση των εξωδιδασκτικών προγραμμάτων



ΕΚΔΗΛΩΣΕΙΣ
ΣΤΟ ΠΟΛΙΤΙΣΤΙΚΟ ΚΕΝΤΡΟ ΚΕΡΑΤΕΑΣ

14 ΜΑΙΟΥ 2013 απογευματινές ώρες
Έκθεση ζωγραφικής και κεραμικής

Τα έργα θα πωλούνται προς 1 ευρώ έκαστο.
Τα έσοδα θα διατεθούν για την οικονομική ενίσχυση
του Γυμνασίου Κερατέας.

15 ΜΑΙΟΥ 2013 ώρα 20:00 μ.μ.

Η θεατρική ομάδα του Γυμνασίου Κερατέας θα
παρουσιάσει το έργο του Γιάννη Ξανθούλη :

«Ο ΜΑΓΟΣ ΜΕ ΤΑ ΧΡΩΜΑΤΑ»

Είσοδος ελεύθερη