

eTwinning 2021-2022

2^ο δημοτικό σχολείο Γρεβενών (Γ' τάξη)

«Τα σχολεία χτίζουν γέφυρες φιλίας»

ΤΑ ΠΕΤΡΙΝΑ ΓΕΦΥΡΙΑ ΤΩΝ ΓΡΕΒΕΝΩΝ

Κτισμένα από εξαιρετικούς μαστόρους και τεχνίτες πριν πολλά χρόνια, τα γεφύρια του Νομού Γρεβενών θεωρούνται κομψοτεχνήματα της λαϊκής τέχνης και είναι πόλος έλξης για τους επισκέπτες που πολλές φορές έρχονται ακόμη και από μακρινές χώρες του εξωτερικού για να τα δουν και να περπατήσουν στις πέτρινες ράχες τους!

Η ομορφιά του τοπίου σε κάθε γεφύρι καθώς και η "ενέργεια" που αποπνέει η παλαιότητά τους και η αρτιότητα της κατασκευής τους, είναι κάτι που μόνο από κοντά μπορεί να αντιληφθεί κάποιος!

Γεφύρι Πραμόριτσα



Απόσταση από Γρεβενά: περίπου 30 χλμ.

Μήκος γεφυριού: 49 μέτρα

Ύψος γεφυριού: 9 μέτρα

Άνοιγμα τόξου: 15 μέτρα

Πλάτος καταστρώματος: περίπου 1,80 μέτρα

Έτος κατασκευής: περίπου στο 1870

Κατάσταση: πολύ καλή

Ποταμός: Πραμόριτσα

Οδηγίες Πρόσβασης: Μετά το Κληματάκι συνεχίζουμε προς Ανθοχώρι για περίπου 4 χλμ (άσφαλτος). Υπάρχει σηματοδότηση.

Γέφυρα Σπανού



Απόσταση από Γρεβενά: περίπου 15 χλμ.

Μήκος γεφυριού: 85 μέτρα

Ύψος γεφυριού: περίπου 5 μέτρα

Άνοιγμα τόξου: 10,40 μέτρα

Πλάτος καταστρώματος: 3,60 μέτρα

Έτος κατασκευής: 1846

Κατάσταση: πολύ καλή

Ποταμός: Βενέτικος

Οδηγίες Πρόσβασης: Το βρίσκετε στα δεξιά σας καθώς πηγαίνετε προς Κηπουριό, κοντά στο 15ο χλμ (ο δρόμος είναι άσφαλτος).

Γέφυρα Ζιάκα (Τουρκογέφυρο)



Απόσταση από Γρεβενά: περίπου 17 χλμ.

Μήκος γεφυριού: 41 μέτρα

Ύψος γεφυριού: 7,50 μέτρα

Άνοιγμα τόξου: 12,40 μέτρα

Πλάτος καταστρώματος: 3,10 μέτρα

Έτος κατασκευής: πριν από το 1855

Κατάσταση: πολύ καλή

Ποταμός: Βελονιάς

Οδηγίες Πρόσβασης: Το βρίσκετε στα αριστερά σας καθώς πηγαίνετε προς Ζιάκα κοντά στο 17ο χλμ (ο δρόμος είναι άσφαλτος). Υπάρχει σηματοδότηση.

Γέφυρα Σταυροποτάμου



Απόσταση από Γρεβενά: περίπου 16 χλμ.

Μήκος γεφυριού: 48 μέτρα

Ύψος γεφυριού: περίπου 5 μέτρα

Άνοιγμα τόξου: 6,90 μέτρα

Πλάτος καταστρώματος: 3,70 μέτρα

Έτος κατασκευής: 1880

Κατάσταση: πολύ καλή

Ποταμός: Βενέτικος

Οδηγίες Πρόσβασης: Είναι πολύ κοντά στο γεφύρι του Σπανού. Το βρίσκετε στα δεξιά σας καθώς πηγαίνετε προς Κηπουριό, κοντά στο 16ο χλμ (ο δρόμος είναι άσφαλτος).

Γεφύρι Πορτίτσας (Σπηλαίου)



Απόσταση από Γρεβενά: περίπου 27 χλμ.

Μήκος γεφυριού: 34 μέτρα

Υψος γεφυριού: 7,80 μέτρα

Άνοιγμα τόξου: 13,80 μέτρα

Πλάτος καταστρώματος: 2,70 μέτρα

Έτος κατασκευής: 1743

Κατάσταση: πολύ καλή

Ποταμός: Βελονιάς

Οδηγίες Πρόσβασης: Μετά το Σπήλαιο συνεχίζετε σε για περίπου 4 χλμ. (ο δρόμος είναι άσφαλτος). Υπάρχει σηματοδότηση.

Γέφυρα Κάστρου (Μεγάρου)



Απόσταση από Γρεβενά: περίπου 17 χλμ.

Μήκος γεφυριού: 23 μέτρα

Ύψος γεφυριού: περίπου 5 μέτρα

Άνοιγμα τόξου: 8 μέτρα

Πλάτος καταστρώματος: 3 μέτρα

Έτος κατασκευής: πριν από το 1850

Κατάσταση: καλή

Ποταμός: Γρεβενίτης

Οδηγίες Πρόσβασης: Σ' αυτό οδηγεί αγροτικός δρόμος περίπου 3 χλμ που ξεκινά κοντά σε νέα γέφυρα του δρόμου Μεγάρου- Γρεβενών. Δεν υπάρχει σηματοδότηση

Γεφύρι Αζίζ Αγά (Τρικόμου)



Απόσταση από Γρεβενά: περίπου 25 χλμ.

Μήκος γεφυριού: 77 μέτρα

Ύψος γεφυριού: 15 μέτρα

Άνοιγμα τόξου: 30 μέτρα

Πλάτος καταστρώματος: 2,20 μέτρα

Έτος κατασκευής: 1727

Κατάσταση: πολύ καλή

Ποταμός: Βενέτικος

Οδηγίες Πρόσβασης: Πριν το χωριό Τρίκωμο στρίβουμε αριστερά και ακολουθούμε το δρόμο (άσφαλτος). Υπάρχει σηματοδότηση.

Γεφύρι Καγκέλια (Τρικόμου)



Ποταμός: ΒΕΝΕΤΙΚΟΣ

Κτίστες: Στέργιος Λάζος από το μαστοροχώρι Αγ. Κοσμάς
Γρεβενών

Μορφή: Δίτοξο

Άνοιγμα Τόξου: 17,50 μ. (κύριο) - 8,10 μ. (βοηθητικό)

Ύψος Τόξου: 10,20 (9,00 + 1,20) μ. (κύριο) - 5,60 (4,40 +
1,20) μ. (βοηθητικό)

Μήκος Καταστρώματος: 39,00 μ.

Πλάτος Καταστρώματος: 2,20 μ.

Κατάσταση: Πολύ καλή

Οδηγίες Πρόσβασης: Οδηγώντας από το Τρίκωμο προς το
Μοναχίτι, βγαίνοντας από το Τρίκωμο στα 3 χιλιόμετρα
στο αριστερό μας χέρι.

ΓΕΦΥΡΙ ΔΑΣΥΛΛΙΟΥ (ΠΑΛΙΟΜΑΓΕΡΟΥ)



Γεφυρώνει το Μπαγεριώτικο ποτάμι, παραπόταμο του Πραμόριτσα. Κατασκευάστηκε το 1910.

Κοινότητα: Δασύλλιο

Ποταμός: ΠΡΑΜΟΡΙΤΣΑ

Κτίστες: Νικόλαος Μπαμπαλής & Παύλος Μούρτζιος

Μορφή: Μονότοξο

Άνοιγμα Τόξου: 12,50 μ.

Ύψος Τόξου: 7,00 μ.

Μήκος Καταστρώματος: 23,00 μ.

Πλάτος Καταστρώματος: 3,00 μ.

Κατάσταση: Πολύ καλή

Οδηγίες Πρόσβασης:

Οδηγώντας από τα Γρεβενά προς το Δασύλλιο το συναντάμε δίπλα στο δρόμο.

ΓΕΦΥΡΙ ΔΟΤΣΙΚΟΥ



Μονότοξο πέτρινο γεφύρι. Γεφυρώνει τον ποταμό Δοτσικιώτη, παραπόταμο του Βενέτικου.

Χρονολογία: 1804

Κτίστες: Γιώργος Γούλας - Μητάκος (πρωτομάστορας)

Μορφή: Μονότοξο

Άνοιγμα Τόξου: 13,10 μ.

Ύψος Τόξου: 4,60 μ.

Μήκος Καταστρώματος: 24,00 μ.

Πλάτος Καταστρώματος: 2,40 μ.

Κατάσταση: Πολύ καλή

Οδηγίες Πρόσβασης:

Το βρίσκουμε στην κεντρική πλατεία του χωριού.

ΓΕΦΥΡΙ ΜΑΤΣΑΓΚΑΝΗ

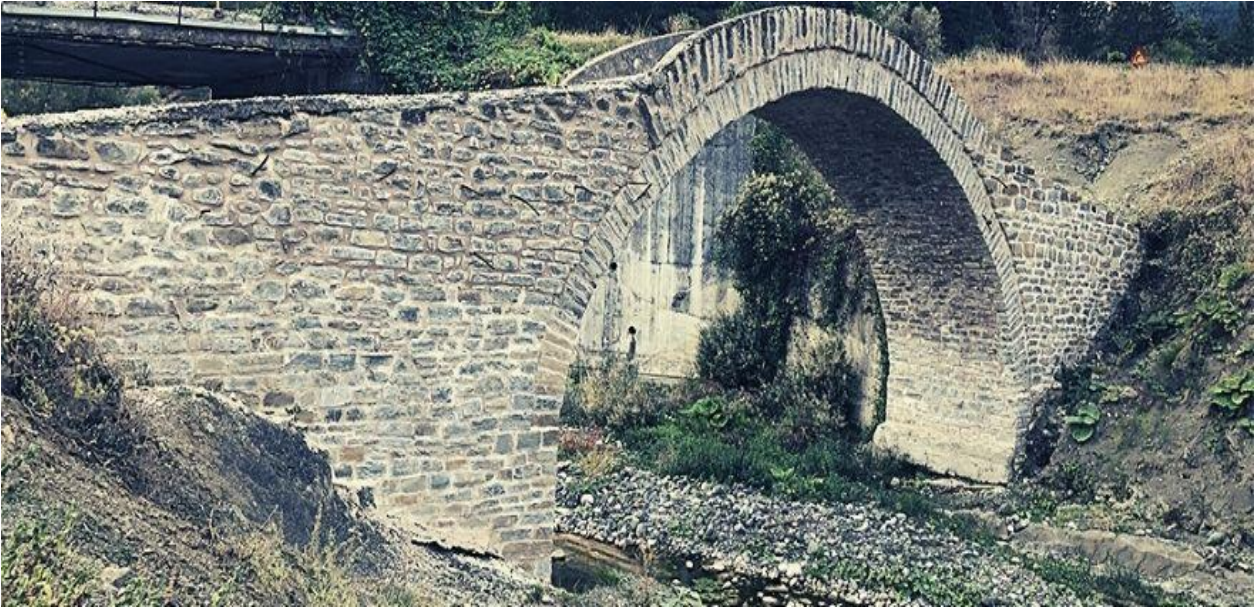

Μονότοξο γεφύρι, που γεφυρώνει το ρέμα κοντά στις πηγές του ποταμού Βενέτικου.

Υψόμετρο: 892

Χρονολογία: 1850

Άνοιγμα Τόξου: 10,40 μ.

Ύψος Τόξου: 6,60 (5,60 + 1,00) μ.

Μήκος Καταστρώματος: 21,20 μ.

Πλάτος Καταστρώματος: 2,10 μ.

Οδηγίες Πρόσβασης:

Το συναντάμε πριν μπούμε στο χωριό Κρανιά, ερχόμενοι από τα Γρεβενά.

ΓΕΦΥΡΙ ΤΟΥ ΣΤΑΜΠΕΚΗ



Βρίσκεται κοντά στο χωριό Κρασιά. Γεφυρώνει ρέμα που εκβάλλει στο Βενέτικο ποταμό κοντά στις πηγές του.

Χτίστηκε περίπου το 1850. Οδηγίες Πρόσβασης:

Το συναντάμε βγαίνοντας από την Κρασιά και ενώ κατευθυνόμαστε προς το Μέτσοβο, στο δεξί μας χέρι.

Χρονολογία: 1850

Μορφή: Μονότοξο

Άνοιγμα Τόξου: 12,00 μ. (τόξο) - 2,10 μ. (βοηθητικά παράθυρα)

Ύψος Τόξου: 6,10 (5,10 + 1,00) μ. (τόξο) - 2,00 (βοηθητικά παράθυρα)

Μήκος Καταστρώματος: 24,80 μ.

Πλάτος Καταστρώματος: 2,20 μ.

Κατάσταση: Πολύ καλή

ΓΕΦΥΡΙ ΚΑΤΣΟΥΓΙΑΝΝΗ



Τρίτοξο γεφύρι από το οποίο όμως σώζονται μόνο τα δύο τόξα του. Γεφυρώνει τον ποταμό Βελόνια, παραπόταμο του Βενέτικου. Βρίσκεται 2 χλμ. ανατολικά του χωριού Σπήλαιο.

Χρονολογία: 1800 περίπου

Μορφή: Τρίτοξο (σώζονται τα δύο του τόξα)

Άνοιγμα Τόξου: 13,70 μ. (μεγάλο) - 4,90 μ. (μικρό)

Ύψος Τόξου: 6,90 (5,80 + 1,10) μ. (μεγάλο) - 5,50 (4,10 + 1,40) μ. (μικρό)

Μήκος Καταστρώματος: 37,10 μ.

Πλάτος Καταστρώματος: 2,70 μ.

Κατάσταση: Καλή

ΓΕΦΥΡΙ ΤΟΥ ΓΚΑΒΟΥ



Βρίσκεται μεταξύ της Αλατόπετρας και του Προσβόρου και είναι χτισμένο πριν από το 1900.

Το γεφύρι είναι μονότοξο, μήκους 20 μ. και πλάτους 3,50 μ., με άνοιγμα τόξου 11,50 μ. και ύψος 7,50μ.

Η διάβαση έχει συνολικό μήκος 20 μ.

Γεφυρώνει το Δοτσικιώτικο ποτάμι , που αργότερα παίρνει το όνομα Βελόνιας και καταλήγει στο Βενέτικο ποταμό.

Δίπλα του υπήρχε Τούρκικο φυλάκιο.

Είναι επισκέψιμο από αγροτικό δρόμο, 3 χλμ. από την Αλατόπετρα

ΓΕΦΥΡΙ ΤΗΣ ΛΙΑΤΙΣΣΑΣ



Βρίσκεται βορειοανατολικά του χωριού Σπήλαιο. Είναι ένα μονότοξο γεφυράκι, που γεφυρώνει στενό μόλις 10μ. και βαθύ φαράγγι. Είναι επισκέψιμο από το χωριό Σπήλαιο. Σύμφωνα με μια εκδοχή, χτίστηκε γύρω στο 1800 από τον κλέφτη Λιάτισσα.

ΓΕΦΥΡΙ ΤΟΥ ΠΑΠΑΤΑΚΗ



Νομός: ΓΡΕΒΕΝΩΝ

Κοινότητα: Κυπαρίσσι

Ποταμός: ΠΡΑΜΟΡΙΤΣΑ

Χρονολογία: 1920

Μορφή: Μονότοξο

Οδηγίες Πρόσβασης: Οδηγώντας από Κυπαρίσσι για Άγιο Κοσμά το συναντάμε δίπλα στο δρόμο.

ΓΕΦΥΡΙ ΤΟΥ ΠΑΣΑ

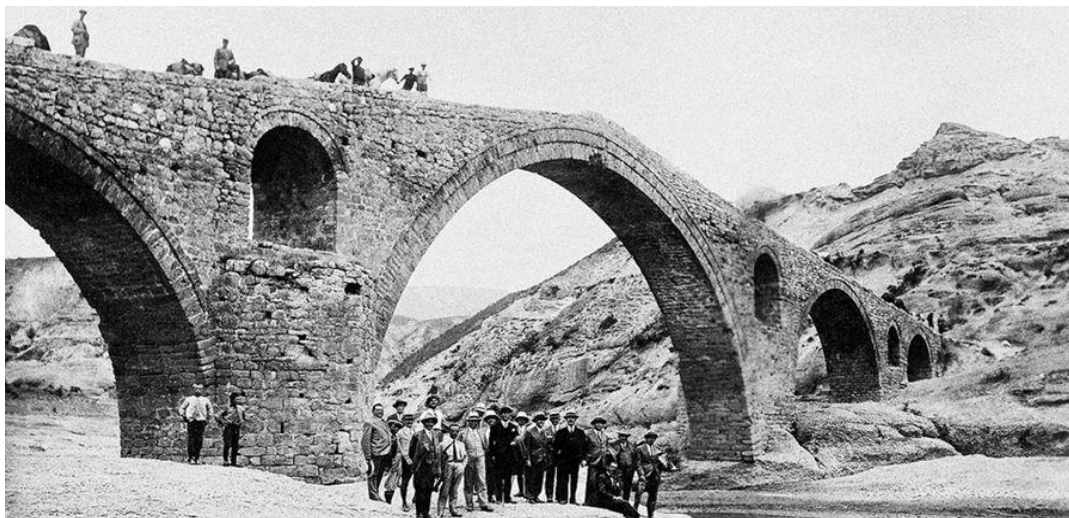

Το γεφύρι του Πασά χτίστηκε το 1690. Ανατινάχτηκε από τους Άγγλους και Νεοζηλανδούς στις 14 Απριλίου 1941 για να διακόψουν την γερμανική προέλαση. Βρίσκεται στον Αλιάκμονα ποταμό, κάτω από το χωριό Κοκκινιά, δίπλα στο δρόμο Γρεβενών – Κοζάνης. Χορηγός: Μαχμούτ Πασάς
Μορφή: Εξάτοξο. Άνοιγμα Τόξου: 6μ. (εξώτερο) - 8,45 μ. (μεσαίο) - 15,60 (εσώτερο) (τα τρία που σώζονται στη δυτική όχθη)

Μήκος Καταστρώματος: 100 μ.

Πηγή: <http://www.pamegrevena.gr/>