

ΟΝΟΜΑ: _____

Ενότητα 9 : Άνθρωποι και μηχανές

Φτιάξε μου έναν σιδερένιο άνθρωπο 1

Καταλήξεις Επιθέτων



Παράγωγα επίθετα

Τα επίθετα μπορεί να παράγονται από:

- **Ρήματα** π.χ. δροσίζω - δροσιστικός
- **Επιρρήματα** π.χ. κοντά - κοντινός
- **Ουσιαστικά** π.χ. σίδηρο - σιδερένιος

Καταλήξεις Επιθέτων

Τα επίθετα που παράγονται από ουσιαστικά έχουν διάφορες καταλήξεις, όπως:

- ✓ **-αίος** π.χ. γενναίος, τελευταίος **Εξαιρέση:** νέος
- ✓ **-λέος** π.χ. ρωμαλέος, γεραλέος **Εξαιρέση:** κεφαλαίος, επιπόλαιος
- ✓ **-τέος** π.χ. αφαιρετέος, διαιρετέος **Εξαιρέση:** τελευταίος
- ✓ **-είος** π.χ. ανδρείος, αστείος **Εξαιρέση:** γελοίος, κρύος
- ✓ **-ηρός** π.χ. ζωηρός, πονηρός **Εξαιρέση:** αλμυρός, αργυρός, γλαφυρός, ισχυρός, βλοσυρός, οχυρός
- ✓ **-ητός** π.χ. αγαπητός, αμίλητος
- ✓ **-ικός** αθλητικός, ευγενικός **Εξαιρέση:** δανεικός, γλυκός, θηλυκός
- ✓ **-ιμος** π.χ. φρόνιμος, χρήσιμος **Εξαιρέση:** άσχημος, διάσημος, έρημος, επίσημος, περίφημος, έτοιμος, πρόθυμος, εύθυμος, ανώνυμος, επώνυμος κ.ά.
- ✓ **-ινός** π.χ. αληθινός, βραδινός **Εξαιρέση:** φτηνός, ελεεινός, ορεινός, σκοτεινός, ταπεινός, υγιεινός, φωτεινός
- ✓ **-ινος** π.χ. μάλλινος, ξύλινος **Εξαιρέση:** ανεύθυνος, υπεύθυνος, ακίνδυνος, επικίνδυνος κ.α.
- ✓ **-ιος** π.χ. άγιος, ουράνιος, τίμιος **Εξαιρέση:** πυθαγόρειος, βόρειος, άδειος, υπόγειος, τέλειος κ.α.
- ✓ **-ισιμος** π.χ. νησιτίσιμος, υπολογίσιμος **Εξαιρέση:** αρτύσιμος, κατοικήσιμος, συζητήσιμος κ.α.
- ✓ **-ίσιος** π.χ. αρνίσιος, βουνίσιος **Εξαιρέση:** ετήσιος, γνήσιος, ημερήσιος, επτανήσιος κ.α.
- ✓ **-ωπός** π.χ. αγριωπός, κιτρινωπός
- ✓ **-ωτός** π.χ. θολωτός, μεταξωτός

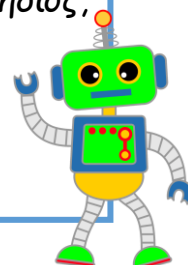

Ασκήσεις

1. Σχηματίζω τα επίθετα που παράγονται από τα παρακάτω ουσιαστικά και τα τοποθετώ στην κατάλληλη στήλη.

γυαλί, φτερό, λογική, βουνό, χαρτί, μετάξι, στοργή, ποτάμι, αρνί, δαντέλα, αθλητής, πέλαγος, φούντα, ναύτης, ξύλο, πηλός

-ωτός	-ίσιος

-ίνος	-ικός
γυάλινος	

2. Βρίσκω τα επίθετα που συνοδεύουν τα ουσιαστικά, όπως το παράδειγμα.

σπίτι από πέτρα → πέτρινο σπίτι
άγαλμα από μάρμαρο → _____
καράβι από χαρτί → _____
καρέκλα από ξύλο → _____
παντελόνι από βαμβάκι → _____
τσάντα από δέρμα → _____

3. Αντικαθιστώ τα επίθετα όπως το παράδειγμα.

γυάλινο ποτήρι = ποτήρι από γυαλί
μάλλινη μπλούζα = _____
πήλινο αγγείο = _____
σταρένιο ψωμί = _____
σιδερένια κάγκελα = _____

