



Δημόσια Βιβλιοθήκη Κέρκυρας

Επιμορφωτική Συνάντηση Εκπαιδευτικών
Πληροφορικής ΠΕ19-20 Κέρκυρας

Τρίτη 10 Φεβρουαρίου 2015

Ελένη Χριστοπούλου
ΚΕΠΛΗΝΕΤ Κέρκυρας

Κτηματολόγιο υποδομών Τεχνολογίας Πληροφοριών και Επικοινωνίας (ΤΠΕ) των σχολείων

Το Κτηματολόγιο των υποδομών ΤΠΕ των σχολείων αναβαθμίστηκε δίνοντας σε αυτά τη δυνατότητα απευθείας διαχείρισης του καταγραφόμενου εξοπλισμού τους καθώς και μια σειρά νέων λειτουργικών χαρακτηριστικών.

Ο χρήστης έχει τη δυνατότητα επισκόπησης του εξοπλισμού που ήταν καταγεγραμμένος στο προηγούμενο κτηματολόγιο από [εδώ](#).

ΔΥΝΑΤΟΤΗΤΕΣ ΝΕΟΥ ΚΤΗΜΑΤΟΛΟΓΙΟΥ

- Ψηφιακά υπογεγραμμένη Απογραφή εξοπλισμού
- Μετακίνηση - Ανταλλαγή εξοπλισμού μεταξύ μονάδων
- Ιστορικό εξοπλισμού
- Εικονική Αποθήκη εξοπλισμού
- Διπλογραφικού τύπου καταγραφή εξοπλισμού

Είσοδος



 Εγχειρίδιο εφαρμογής σε PDF

 Θέματα Βοήθειας εφαρμογής



SAFER INTERNET DAY 2015

■ ΤΡΙΤΗ 10 ΦΕΒΡΟΥΑΡΙΟΥ ■

Όλοι μαζί, για ένα
καλύτερο Διαδίκτυο

www.saferinternetday.gr

Επιμορφωτική Εκδήλωση στο
πλαίσιο της Ημέρας Ασφαλούς
Διαδικτύου

**“Όλοι μαζί, για ένα καλύτερο
Διαδίκτυο”**

Τρίτη 10 Φεβρουαρίου 2015
Σχολείο Δεύτερης Ευκαιρίας Κέρκυρας

| | |
|-------------------|---|
| 18:30 - 18:45: | “Λίγα λόγια για την Ημέρα Ασφαλούς Διαδικτύου” Ελένη Χριστοπούλου, Υπεύθυνη ΚΕ.ΠΛΗ.ΝΕ.Τ. Κέρκυρας |
| 18:45 - 19:00: | «Παρουσίαση του Ρόλου του Συμβουλευτικού Σταθμού Νέων Κέρκυρας» Μαρία Σαμοΐλη, Υπεύθυνη Συμβουλευτικού Σταθμού Νέων Κέρκυρας |
| 19:00 - 19:30: | «Ηλεκτρονικά Παιχνίδια – Διαδίκτυο – Εθισμός» Σπυρίδων Μπόικος, Επισκέπτης Υγείας, Κέντρο Ψυχικής Υγείας – Ιατροπαιδαγωγικό Κέρκυρας |
| 19:30 – 20:00: | «Καλή Χρήση του Διαδικτύου – Ο Ρόλος της Οικογένειας » Σταυρούλα Δημητρακοπούλου, Κοινωνική Λειτουργός, Κέντρο Ψυχικής Υγείας – Ιατροπαιδαγωγικό Κέρκυρας |
| 20:00– 20:30: | Συζήτηση – Κλείσιμο |

Επισκέψεις σε σχολεία και συζήτηση με
τον Σπυρίδων Μπόικο

Επισκέπτης Υγείας, Κέντρο Ψυχικής
Υγείας – Ιατροπαιδαγωγικό Κέρκυρας

Γυμνάσιο Λιαπάδων, 11 Μαρτίου 2015

Γυμνάσιο Καστελλάνων, 18 Μαρτίου 2015

Σύλλογο Γονέων και Κηδεμόνων
του Δημοτικού Παλαιάς Πόλης και
του 6^{ου} Δημοτικού Σχολείου Κέρκυρας

... Τι πιστεύουν οι μαθητές μας και τι ξέρουν για το

Ασφαλές Διαδίκτυο

Δημιουργία παρουσιάσεων από τους μαθητές με το πρότυπο
Pecha Kucha (20εικόνες x 20δευτερόλεπτα)

Συμπλήρωση ερωτηματολογίου

εξυπηρετητής

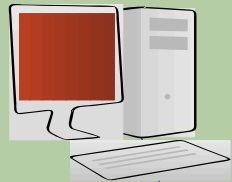

- Διαδικτυακό σύστημα αρχείων
- Εκτυπωτές
- Λογαριασμοί χρηστών
- Εκτέλεση εφαρμογών (thin clients)



gigabit switch

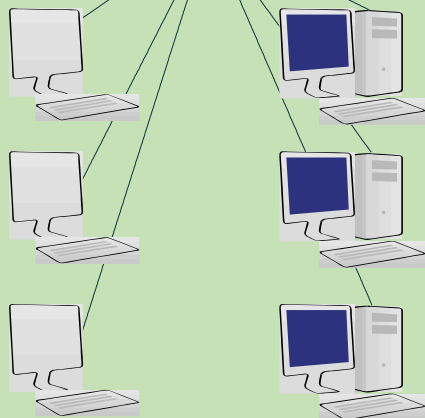

thin

εξάρτηση από υπολογιστικούς πόρους του εξυπηρετητή & χρήση του LAN για μεταφορά εισόδου / εξόδου (πληκτρολόγιο, οθόνη, ποντίκι) μεταξύ χρήστη και εξυπηρετητή (πεπαλαιωμένος εξοπλισμός)

fat

φόρτωση του Λ/Σ δικτυακά από τον εξυπηρετητή και εκκίνηση συνεδρίας αξιοποιώντας τους τοπικούς υπολογιστικούς πόρους (σύγχρονος εξοπλισμός)

αλληλεπίδραση με το χρήστη

αλληλεπίδραση με το χρήστη
τοπική εκτέλεση εφαρμογών

- Online οδηγός εγκατάστασης - διαχείρισης σχολικού περιβάλλοντος
<http://ts.sch.gr/wiki/Linux/LTSP>
- Πιστοποιημένο Εκπαιδευτικό Λογισμικό για **linux** σε μορφή πακέτων εγκατάστασης μέσω του αποθετηρίου:
<http://ts.sch.gr/repo>
- Updates, fixes και ΕΛ/ΛΑΚ εφαρμογών χρήσιμων για το περιβάλλον του σχολείου σε μορφή πακέτων εγκατάστασης μέσω του αποθετηρίου:
<https://launchpad.net/~ts.sch.gr>
- Εκπαιδευτικό λογισμικό σε μορφή on-line:
<http://ts.sch.gr/software>
(πρόσβαση με χρήση φυλλομετρητή ιστού).
- Ιδεατή μηχανή με προ-εγκατεστημένο το περιβάλλον του **Ubuntu LTSP** για τα ελληνικά σχολεία
<http://ts.sch.gr/vms>

- ✓ αυτοματοποίηση της εγκατάστασης, της παραμετροποίησης και της μετέπειτα συντήρησης του Ubuntu εξυπηρετητή και του LTSP περιβάλλοντος ώστε να είναι συμβατός με το περιβάλλον του ΣΕΠΕΗΥ: "sch-scripts"
- ✓ αξιοποίηση πεπαλαιωμένου εξοπλισμού (ως thin clients) και σύγχρονου εξοπλισμού (ως fat clients) με ενιαίο περιβάλλον εργασίας
- ✓ ευκολία διαχείρισης και ευελιξία
 - μόνο ο εξυπηρετητής συντηρείται
 - προσθήκη νέου Η/Υ χωρίς κόστος για το διαχειριστή
- ✓ εφαρμογή διαχείρισης τάξης: "επόπτης"
- ✓ ασφάλεια, περιβάλλον χωρίς ιούς.

Σχολεία που υιοθέτησαν την ΕΛ/ΛΑΚ λύση της Τεχνικής Στήριξης (Οκτώβριος 2013)

<http://ts.sch.gr/ellak>

Δράση προώθησης και υιοθέτησης της πρότασης

Σχολικά Εργαστήρια με ΕΛ/ΛΑΚ

Εγκατάσταση από το ΚΕΠΛΗΝΕΤ Κέρκυρας και το Τεχνικό του Στηρίζω Πάναγιώτη Πανδή

