

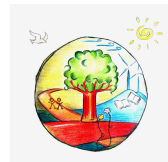

**ΠΑΝΕΛΛΗΝΙΑ ΕΝΩΣΗ ΕΚΠΑΙΔΕΥΤΙΚΩΝ
ΓΙΑ ΤΗΝ ΠΕΡΙΒΑΛΛΟΝΤΙΚΗ ΕΚΠΑΙΔΕΥΣΗ
Π.Ε.ΕΚ.Π.Ε.**

(ΕΤΟΣ ΙΔΡΥΣΗΣ 1992)
Αργοναυτών 34, Αργυρούπολη 16452
Τηλέφωνο 210 9911165- fax: 210 9911165
Email: peekpe509@gmail.com
www.peekpe.gr



**5^ο Πανελλήνιο Συνέδριο
Π.Ε.ΕΚ.Π.Ε.**

Αθήνα, 26 Οκτωβρίου 2010
Αριθ. Πρωτ. 79

4^η ΑΝΑΚΟΙΝΩΣΗ

5^ο ΣΥΝΕΔΡΙΟ Π.Ε.ΕΚ.Π.Ε.

«Περιβαλλοντική Εκπαίδευση:

Το Σταυροδρόμι της Εκπαίδευσης για την Αειφόρο Ανάπτυξη»

Ιωάννινα, 26-28 Νοεμβρίου 2010

Ξενοδοχείο 'DU LAC'

Αγαπητοί συνάδελφοι,

Βρισκόμαστε στο τελευταίο στάδιο της προετοιμασίας του συνεδρίου μας, το οποίο θα γίνει στις 26-28 Νοεμβρίου 2010 στα Γιάννενα, ξενοδοχείο 'DU LAC'.

Η πανηγυρική έναρξη του συνεδρίου θα πραγματοποιηθεί την Παρασκευή 26 Νοεμβρίου στις 17.30 στην κεντρική αίθουσα συνεδρίων του ξενοδοχείου 'DU LAC' και οι εργασίες του θα συνεχιστούν σε τρεις παράλληλες συνεδρίες στο ίδιο ξενοδοχείο το Σάββατο 27 και Κυριακή 28 Νοεμβρίου 2010.

Το συνέδριο τελεί υπό την αιγίδα του Υ.Π.Δ.Β.Μ.Θ., ενώ έχει ζητηθεί έγκριση μετακίνησης για εκπαιδευτικούς ΚΠΕ, Υπ. ΠΕ και 2 εκπ/κούς ανά Δ/νση Α/θμιας και Β/θμιας Εκπ/σης με προτεραιότητα αυτών που έχουν εισήγηση.

ΤΙΜΗΤΙΚΗ ΟΡΓΑΝΩΤΙΚΗ ΕΠΙΤΡΟΠΗ

Αλμπάνης Τριαντάφυλλος, Πρύτανης Παν. Ιωαννίνων, Πρόεδρος

Μέλη:

Φουσέκη Ευσταθία, Δ/ντρια ΣΕΠΕΔ του ΥΠΔΒΜΘ

Μπράτης Δημήτρης, Πρόεδρος Διδασκαλικής Ομοσπονδίας Ελλάδας,

Πεπές Δημήτριος, Πρόεδρος Ομοσπονδίας Λειτουργών Μέσης Εκπαίδευσης

Γεωργακοπούλου Μπάστα, Γενική Γραμματέας Περιφέρειας Ηπείρου

Καχριμάνης Αλέξανδρος, Νομάρχης Ιωαννίνων

Γκόντας Νίκος, Δήμαρχος Ιωαννίνων

Κατσικής Απόστολος Καθηγητής ΠΤΔΕ Παν/μιου Ιωαννίνων

Πλακίτση Κατερίνα, Επίκουρη Καθ/τρια Παιδ. Τμήμα Νηπ/γων
Παν/μιου Ιωαννίνων

Γκίκας Γρηγόρης, Πρόεδρος ΤΕΙ Ηπείρου

Νόκα Ζαράχη Φιλιώ, Περιφερειακή Διευθύντρια Εκπαίδευσης Ηπείρου

Αγγέλης Ιωάννης Δ/ντης Εκπ/σης Α/θμιας Εκπ/σης Ιωαννίνων

Τσατσαρώνης Γεώργιος, Δ/ντης Εκπ/σης Β/θμιας Εκπ/σης Ιωαννίνων

Τσιάλος Στέφανος, Προϊστάμενος Παιδαγωγικής Καθ/σης Α/θμ. Ν.
Ιωαννίνων

Δήμος Ανδ. Προϊστάμενος Παιδαγωγικής Καθ/σης Β/θμιας Ν. Ιωαννίνων

ΟΡΓΑΝΩΤΙΚΗ ΕΠΙΤΡΟΠΗ ΤΟΥ ΣΥΝΕΔΡΙΟΥ

Στεφανόπουλος Νίκος, πρόεδρος Δ.Σ. & Οργανωτικής Επιτροπής

Μέλη του ΔΣ της Ένωσης :

Μαρδίρης Θεόδωρος, Πήλιουρας Παναγιώτης, Λεμπέσης Κυριάκος,
Σφακιανάκη Μαρία, Σαλαπατάρας Στέλιος, Φαρμάκης Ιωάννης, Σταγιαννη
Κατερίνα

Αναπληρωματικά μέλη ΔΣ της Ένωσης:

Σκρίνης Ευάγγελος, Ξυλόκοτα Αναστασία, Παπακωνσταντίνου Κων/νος,
Ζωδιάτου Έλενα

ΔΙΟΙΚΟΥΣΑ ΕΠΙΤΡΟΠΗ ΠΑΡΑΡΤΗΜΑΤΟΣ ΗΠΕΙΡΟΥ

Νάστου Μαριάννα, πρόεδρος Δ.Ε. του παραρτήματος και τοπικής
οργανωτικής επιτροπής,

Αναγνώστου Ευάγγελος , Παπακίτσου Σοφία , Λώλης Θωμάς, Ζιώγου
Ευφροσύνη, Κολιός Νικόλαος, Καρακώστας Σωτήρης, Χατζηαθανασίου
Αγγέλα, Γκαραμπίνας Φίλιππος

Εκπρόσωποι των Δ.Ε. των Παραρτημάτων της Ένωσης

Έβρου- Ροδόπης: Τσιροπούλου Σοφία

Δράμας - Καβάλας-Ξάνθης: Τσελεχτσίδου Παναγιώτα

Κεντρικής Μακεδονίας: Στυλιάδης Κώστας

Δυτική Μακεδονία: Μπλάνζας Νικόλαος

Κ. & Δυτικής Θεσσαλίας: Ζαγανάς Κων/νος

Μαγνησίας: Καραγιάννης Αθανάσιος

Στερεάς Ελλάδας - Εύβοιας: Παπαγεωργίου Μαρίνα

Αττικής: Σπανού Μάγδα

Δυτικής Ελλάδας: Παπασωτηροπούλου Κων/να

Πελοποννήσου: Πουλοπούλου Τρισεύγενη

Ιονίων Νήσων: Τριαντάφυλλος Διονύσης

Κέρκυρας: Γούσης Κώστας

Κρήτης: Χαλκιαδάκης Γεώργιος.

Περιοδικό της ΠΕΕΚΠΕ «Για την Περιβαλλοντική Εκπ/ση»

Σουβατζή Δέσποινα

ΚΕΝΤΡΑ ΠΕΡΙΒΑΛΛΟΝΤΙΚΗΣ ΕΚΠΑΙΔΕΥΣΗΣ ΗΠΕΙΡΟΥ

Τσούβαλη Αικατερίνη, Υπεύθυνη ΚΠΕ Κόνιτσας

Μανίκας Μιλτιάδης, Υπεύθυνος ΚΠΕ Ζηρού

Νικολάου Μάρκος, Υπεύθυνος ΚΠΕ Φιλιατών

Καψάλη Κων/να μέλος Π.Ο. ΚΠΕ Αράχθου

ΥΠΕΥΘΥΝΟΙ Π. Ε. Α/θμιας & Β/θμιας Εκπ/σης:

Μώκου Χρυσούλα, Υπεύθυνη Π. Ε. Β/θμιας Ν. Ιωαννίνων
Τσανέλης Γεώργιος Υπεύθυνος Π. Ε. Β/θμιας Ν. Πρέβεζας
Παππάς Γεώργιος Υπεύθυνος Π. Ε. Β/θμιας Ν. Άρτας.
Αρβανίτης Βασίλειος Υπεύθυνος Π. Ε. Β/θμιας Ν. Θεσπρωτίας

ΕΠΙΣΤΗΜΟΝΙΚΗ ΕΠΙΤΡΟΠΗ :

Πρόεδρος Επιστημονικής Επιτροπής:

Παντής Ιωάννης Αντιπρύτανης ΑΠΘ

Μέλη:

Πανεπιστήμιο Αιγαίου:

Κόκκορης Γιώργος, Λιαράκου Γεωργία, Θεοδωροπούλου Έλενα

Πανεπιστήμιο Αθήνας:

Αριανούτσου Μαργαρίτα, Δασκολιά Μαρία, Σκορδούλης
Κων/νος, Σκούλλος Μιχαήλ, Φλογαΐτη Ευγενία

Γεωπονικό Πανεπιστήμιο Αθηνών:

Καραμάνος Ανδρέας, Κουτσουρής Αλέξανδρος

Αριστοτέλειο Πανεπιστήμιο Θεσ/νίκης:

Γεωργόπουλος Αλέξανδρος, Ράγκου Πολυξένη

Πανεπιστήμιο Δυτικής Ελλάδας:

Δημόπουλος Παναγιώτης

Πανεπιστήμιο Δυτικής Μακεδονίας:

Παπαδοπούλου Πηνελόπη, Καλλεράντε Ευαγγελία

Πανεπιστήμιο Θεσσαλίας:

Παπαδημητρίου Βασιλική, Παρασκευόπουλος Στέφανος

Πανεπιστήμιο Ιωαννίνων:

Αλμπάνης Τριαντάφυλλος, Κατσίκης Απόστολος, Πλακίτση Κατερίνα

Δημοκρίτειο Πανεπιστήμιο Θράκης: Δημητρίου Αναστασία, Μόγιας
Αθανάσιος

Πανεπιστήμιο Κύπρου:

Κορφιάτης Κωνσταντίνος

Παιδαγωγικό Ινστιτούτο:

Σπυροπούλου Δήμητρα

**Εκπαιδευτικοί Πρωτοβάθμιας και Δευτεροβάθμιας Εκπαίδευσης -
Υπεύθυνοι ΠΕ - Εκπαιδευτικοί ΚΠΕ – Σχολικοί Σύμβουλοι:**

Αγγελίδης Ζήσης, Αγγελίδου Ευαγγελία, Αθανασάκης Αρτέμης,
Βασσάλα Παρασκευή, Μανδρίκας Αχιλλέας, Μαρδίρης Θεόδωρος,
Μπαζίγου Αικατερίνη, Νικολάου Κωνσταντίνος, Παπαϊωάννου Ιωάννα,
Περδικάρη Σοφία, Πήλιουρας Παναγιώτης, Σχίζα Κωνσταντίνα, Τρικαλίτη
Αγγελική, Χατζηλεοντιάδου Σοφία, Χριστοπούλου Ευσταθία

ΧΡΗΣΙΜΕΣ ΠΛΗΡΟΦΟΡΙΕΣ

Οι εργασίες που έχουν κατατεθεί, προωθήθηκαν στα μέλη της επιστημονικής επιτροπής και αναμένουμε τα αποτελέσματα κρίσης για την τελική επιλογή και διαμόρφωση των εργασιών.

Το πρόγραμμα του συνεδρίου αναμένεται να δημοσιοποιηθεί έως τις 15 Νοεμβρίου 2010.

Το δικαίωμα συμμετοχής στο συνέδριο καθορίζεται ως εξής χωρίς να ισχύουν διαφορετικές τιμές για μετά την 26 Οκτωβρίου 2010 :

Μέλη της Ένωσης χωρίς εισήγηση	30 ευρώ
Μη μέλη της Ένωσης χωρίς εισήγηση	40 ευρώ
Μέλη της Ένωσης με εισήγηση	40 ευρώ
Μη μέλη της Ένωσης με εισήγηση	50 ευρώ
Φοιτητές και μέλη της Οργανωτικής Επιτροπής	20 ευρώ

Σημειώνουμε ότι στις εργασίες που έχουν κατατεθεί με πολλά ονόματα το registration του εισηγητή πληρώνει μόνο ένας εξ αυτών, οι υπόλοιποι πληρώνουν registration απλής συμμετοχής. Δεν θα δοθεί καμία βεβαίωση χωρίς να έχει κατατεθεί το αντίστοιχο registration.

Καλούνται τα παραρτήματα να μεριμνήσουν για ομαδικές μετακινήσεις με πούλμαν των συναδέλφων που θα συμμετέχουν εκεί όπου υπάρχει δυνατότητα

ΟΔΗΓΙΕΣ ΓΙΑ ΠΡΟΦΟΡΙΚΕΣ ΠΑΡΟΥΣΙΑΣΕΙΣ

Όλες οι αίθουσες του συνεδρίου θα διαθέτουν βιντεοπροβολέα, υπολογιστή, ανακλαστικό προβολέα (overhead projector) και προβολέα μικροδιαφανειών (slide projector).

Παρακαλούνται οι ομιλητές/τριες, που θα χρησιμοποιήσουν βιντεοπροβολέα να προσέρχονται στην προβλεπόμενη από το Πρόγραμμα αίθουσα 15 λεπτά νωρίτερα από την έναρξη της Συνεδρίας και σε συνεννόηση με τον/την υπεύθυνο/η για την αίθουσα χειριστή να μεταφέρουν στον υπολογιστή το αρχείο της εργασίας τους. Παρακαλούνται οι ομιλητές/τριες να έχουν τα αρχεία τους και σε CD-ROM σε περίπτωση ασυμβατότητας του memory stick με τον υπολογιστή.

Οι προφορικές παρουσιάσεις θα διαρκούν 15 λεπτά και 5 λεπτά θα διατίθενται για ερωτήσεις και συζήτηση.

Ο χρόνος θα πρέπει να τηρείται αυστηρά ώστε να μην στερείται χρόνος από τους επόμενους ομιλητές/τριες. Οι συνεδρίες με χρονικά καθορισμένες ομιλίες δίνουν τη δυνατότητα στους/στις συνέδρους να παρακολουθήσουν συγκεκριμένες εργασίες σε περισσότερες από μία παράλληλες συνεδρίες. Ως εκ τούτου πέραν της τήρησης του χρόνου θα πρέπει να αποφεύγονται αλλαγές στη σειρά των εργασιών. Επίσης σε περίπτωση απουσίας ομιλητή/τριας ο χρόνος της ομιλίας του/της δεν θα χρησιμοποιείται για να μην ανατρέπεται το πρόγραμμα.

ΟΔΗΓΙΕΣ ΓΙΑ ΑΝΑΡΤΗΜΕΝΕΣ ΕΡΓΑΣΙΕΣ (POSTERS)

Η παρουσίαση θα γίνεται με ανάρτηση εκτυπωμένου poster σε μέγιστες διαστάσεις 1,19 εκ. πλάτος x 1,80εκ. ύψος.

Η μορφή και το περιεχόμενο του Poster είναι απολύτως στην ευχέρεια των συγγραφέων. Η εργασία δημοσιεύεται στα πρακτικά αλλά το roster δεν θα είναι μια απλή ανατύπωση της εργασίας.

Οι συγγραφείς θα πρέπει να προσέλθουν στον καθορισμένο από το πρόγραμμα χώρο 30 λεπτά νωρίτερα από την έναρξη της Συνεδρίας και σε συνεννόηση με τον υπεύθυνο για τα roster να φροντίσουν για την ανάρτηση της εργασίας. Οι εργασίες θα αναρτώνται στα ταμπλό με αυτοκόλλητη ταινία που θα παρέχει ο υπεύθυνος για τα roster.

Πέραν της ανάρτησης, ένας εκ των συγγραφέων της αναρτημένης εργασίας θα πρέπει να ευρίσκεται μπροστά σε αυτή τη συγκεκριμένη ώρα, για να δέχεται ερωτήσεις.

Γραμματοσειρές: Οι ανακοινώσεις θα πρέπει να είναι αναγνώσιμες από κάποια απόσταση. Για το λόγο αυτό προτείνεται στους συνέδρους να χρησιμοποιούν τη γραμματοσειρά Arial και να ακολουθήσουν τα ακόλουθα πρότυπα:

Τίτλος και Συγγραφείς	έντονη (bold), μεγέθους 72 pt.
Περίληψη	μεγέθους τουλάχιστον 20 pt.
Τίτλος ενότητας	έντονη (bold), μεγέθους 60 pt.
Σημαντικά σημεία / αριθμημένες λίστες	μεγέθους 48 pt.
Κείμενο ανακοίνωσης	μεγέθους τουλάχιστον 24 pt.

ΚΑΤΑΛΟΓΟΣ ΞΕΝΟΔΟΧΕΙΩΝ

			μονόκλινο	δικλινο	τρίκλινο	
			ο		ο	
1. HOTEL DU LAC ΠΑΡΑΛΙΜΝΙΟ 2651059100	5 ΑΣΤΕΡΩΝ	ΑΚΤΗ ΜΙΑΟΥΛΗ	80	100	-	ΜΕ ΠΡΩΙΝΟ
2. HOTEL OLYMPIC 2651022233 Κέντρο	4 ΑΣΤΕΡΩΝ	ΟΔΟΣ ΜΕΛΑΝΙΔΗ	-	110	-	ΜΕ ΠΡΩΙΝΟ
3. ΑΚΤΗ HOTEL 2651083372 Παραλίμνιο	ΕΚΟΙΚΙΑΖΟ ΜΕΝΑ ΔΩΜΑΤΙΑ 3 ΚΛΕΙΔΙΩΝ	ΑΚΤΗ ΜΙΑΟΥΛΗ 22	50	60	80	ΜΕ ΠΡΩΙΝΟ
4. ALEXIOS HOTEL ΚΕΝΤΡΟ – ΑΛΣΟΣ 2651032030	3 ΑΣΤΕΡΩΝ	ΚΑΡΑΪΣΚΑ ΚΗ & ΠΟΥΚΕΒΙΛ 14	50	65	80	ΜΕ ΠΡΩΙΝΟ
5. ΔΙΩΝΗ HOTEL ΑΓΟΡΑ - ΠΑΛΙΟ ΚΤΕΛ 26510 27032	Γ ΚΑΤΗΓΟΡΙΑ ΑΣ	ΤΣΙΡΙΓΩΤΗ 10	39	55	-	ΕΞΤΡΑ 6 ΕΥΡΩ ΤΟ ΑΤΟΜΟ
6. ΕΓΝΑΤΙΑ HOTEL ΑΓΟΡΑ - ΠΑΛΙΟ ΚΤΕΛ 2651025667	Γ ΚΑΤΗΓΟΡΙΑ ΑΣ	ΔΑΓΚΛΗ & ΑΡΑΒΑΝΤΙ ΝΟΥ 20	40	60	-	ΜΕ ΠΡΩΙΝΟ
7. ΓΑΛΛΕΙΑΣ HOTEL ΚΕΝΤΡΟ 2651025432	Γ ΚΑΤΗΓΟΡΙΑ ΑΣ	ΠΛΑΤΕΙΑ ΠΥΡΡΟΥ	40	56	67	ΕΞΤΡΑ 6 ΕΥΡΩ ΤΟ ΑΤΟΜΟ
8. ΚΑΣΤΡΟ HOTEL ΚΑΣΤΡΟ ΙΩΑΝΝΙΝΩΝ	ΠΑΡΑΔΟΣΙΑ ΚΟΣ	ΑΝΔΡΟΝΙΚ ΟΥ	55	80	-	ΜΕ ΠΡΩΙΝΟ

2651022866	ΞΕΝΩΝΑΣ Β ΚΑΤΗΓΟΡΙΑΣ	ΠΑΛΑΙΟΛ ΟΓΟΥ 57				
9.SuitesHotel AppartmentsΚΡΙΚΩΝΗΣ ΚΟΝΤΑ ΣΤΟ ΠΑΝΕΠΙΣΤΗΜΙΟ 2651044633-34		ΠΑΝΕΠΙΣΤΗ ΜΙΟΥ 4	65	80	-	ΜΕ ΠΡΩΙΝΟ
10. Hotel Βυζάντιο ΚΟΝΤΑ ΣΤΟ ΠΑΛΙΟ ΠΑΝΕΠΙΣΤΗΜΙΟ 2651040453	Γ ΚΑΤΗΓΟΡΙΑΣ	ΒΟΗΜΟΥΝ ΔΟΥ	43	56		ΜΕ ΠΡΩΙΝΟ
11. NANTIN HOTEL ΑΡΧΙΕΠΙΣΚΟΠΟΥ ΜΑΚΑΡΙΟΥ ΚΟΝΤΑ ΣΤΟ ΣΥΝΕΔΡΙΟ 2651083370	ΕΚΟΙΚΙΑΖΟ ΜΕΝΑ ΔΩΜΑΤΙΑ 4 ΚΛΕΙΔΙΩΝ	ΜΕΣΟΛΟΓ ΓΙΟΥ 41	45	55	75	ΜΕ ΠΡΩΙΝΟ

ΔΡΟΜΟΛΟΓΙΑ ΟΛΥΜΠΙΑΚΗΣ ΑΕΡΟΠΟΡΙΑΣ

Καθημερινά:

Αθήνα – Γιάννενα (Πρωί) 12.00 και 14.20

Αθήνα – Γιάννενα (Απόγευμα) 18.15 μ.μ.

Γιάννενα –Αθήνα (Πρωί) 13.35 και 15.50 μ.μ.

Γιάννενα -Αθήνα (Απόγευμα)19.50 μ.μ.

ΥΠΕΡΑΣΤΙΚΟ ΚΤΕΛ ΙΩΑΝΝΙΝΩΝ (τηλ. 2651026286)

ΚΤΕΛ ΑΘΗΝΩΝ (ΤΗΛ.2105129363)

ΚΤΕΛ ΘΕΣ/ΝΙΚΗΣ(ΤΗΛ.2310595442)

ΙΩΑΝΝΙΝΑ-ΑΘΗΝΑ: 7.15 - 9 – 11 – 13 - 15.15 – 17 - 20.30 – 24

ΑΘΗΝΑ-ΙΩΑΝΝΙΝΑ: 6 – 8.30- 11 – 13 – 15.30 – 17 – 21.30 – 22.30

ΙΩΑΝΝΙΝΑ – ΘΕΣ/ΝΙΚΗ: 7 – 11.30- 14.15 – 16 – 18.30 – 20.30

ΘΕΣ\ΝΙΚΗ –ΙΩΑΝΝΙΝΑ: 8 – 11.30 – 14 – 15.30 – 18.30 – 20.30

ΙΩΑΝΝΙΝΑ –ΛΑΡΙΣΑ-ΒΟΛΟΣ: 10.15 – 15- 20

ΒΟΛΟΣ –ΛΑΡΙΣΑ-ΓΙΑΝΝΕΝΑ:8.15 - 13.30 - 17.30

ΙΩΑΝΝΙΝΑ-ΤΡΙΚΑΛΑ: 8.45 – 14.45

ΤΡΙΚΑΛΑ –ΙΩΑΝΝΙΝΑ:8.30 – 15 Παρασκευή 15.30

ΙΩΑΝΝΙΝΑ- ΚΑΣΤΟΡΙΑ: Παρασκευή και Κυριακή 11 – 15

ΚΑΣΤΟΡΙΑ- ΙΩΑΝΝΙΝΑ: : Παρασκευή και Κυριακή 10-14.30

Καλή αντάμωση στα Γιάννενα.

Με φιλικούς χαιρετισμούς

Για το Διοικητικό Συμβούλιο

Ο Γενικός Γραμματέας
Παναγιώτης Πήλιουρας

Ο Πρόεδρος
Νίκος Στεφανόπουλος