

9 Απριλίου 2024

ΔΕΛΤΙΟ ΤΥΠΟΥ

3^{ος} Πανελλήνιος Μαθητικός Διαγωνισμός

“Μαθηματικής Λογικής και Υπολογιστικής Σκέψης Alan Turing”

Το ΠΕ.Κ.Ε.Σ. Δυτικής Ελλάδας (με συντονιστές - υπεύθυνους του διαγωνισμού τον κ. Σπύρο Παπαδάκη (ΣΕ ΠΕ86) και την κ. Αθανασία Μπαλωμένου (ΣΕ ΠΕ03) διοργανώνει τον 3^ο Πανελλήνιο Μαθητικό Διαγωνισμό Μαθηματικής Λογικής & Υπολογιστικής Σκέψης Alan Turing (εγκεκριμένος από το ΥΠΑΙΘ: αρ.πρωτ.Φ15/135998 /Δ2/27-11-2023) και (Α.Π. Ολομέλειας: ΠΕ.Κ.Ε.Σ.Δυτικής Ελλάδας: 112/28-09-2023).

Σκοπός του διαγωνισμού είναι η εμπλοκή των μαθητών/τριών σε δραστηριότητες επίλυσης λογικών γρίφων, μαθηματικών και υπολογιστικών προβλημάτων χωρίς να προϋποθέτει γνώση συγκεκριμένων θεμάτων ή να απαιτεί προετοιμασία στα μαθηματικά και την πληροφορική. Η επίλυση λογικών και υπολογιστικών γρίφων θεωρείται διεθνώς μία ουσιαστική και συναρπαστική διαδικασία μάθησης, στοχεύοντας στην ενίσχυση του ενδιαφέροντος των μαθητών/μαθητριών για τα μαθηματικά και την καλλιέργεια δεξιοτήτων επίλυσης προβλημάτων, κριτικής και αναλυτικής σκέψης.

Στον διαγωνισμό συμμετείχαν φέτος στην προκριματική on-line φάση περισσότεροι από 5.800 μαθητές/μαθήτριες από σχολεία όλης της Ελλάδας, οι οποίοι/οποίες φοιτούν σε Δημόσια και Ιδιωτικά Δημοτικά Γυμνάσια και Λύκεια όλων των τύπων της Ελλάδας. Ο διαγωνισμός πραγματοποιείται σε τρία (03) επίπεδα: Επίπεδο 1 (Ε' & ΣΤ' τάξεις Δημοτικού), Επίπεδο 2 (Α', Β' & Γ' Γυμνασίου) και Επίπεδο 3 (Α', Β' & Γ' Λυκείου). Διεξάγεται σε τρεις φάσεις: η Α' Φάση (προκριματική on-line σε κάθε Σχολείο που συμμετέχει), ενώ η Β' (ημιτελική) και η Γ' Φάση (τελική) θα διεξαχθούν δια ζώσης στο Μικτό Πειραματικό Σχολείο Πανεπιστημίου Πατρών (Δημοτικό - Γυμνάσιο - Λύκειο) στις 13 Απριλίου 2024. Οι μαθητές/μαθήτριες συμμετέχουν στον διαγωνισμό οργανωμένοι σε τριμελείς ομάδες. Τριάντα εννέα (39) ομάδες συνολικά, δεκατρείς (13) ομάδες από κάθε επίπεδο, προκρίνονται από την Α' στη Β' Φάση 112 μαθητές.

Ακολουθούν οι πίνακες με τις ομάδες που θα συμμετέχουν ανά επίπεδο στην Ημιτελική Φάση του Διαγωνισμού από όλες τις Περιφερειακές Διευθύνσεις Εκπαίδευσης της Ελλάδας:

ΟΜΑΔΕΣ ΔΗΜΟΤΙΚΟΥ

3ος ΠΜΔ ΜΛ-ΥΣ 'Alan Turing' ΗΜΙΤΕΛΙΚΟΣ Επίπεδο 1 - ΔΗΜΟΤΙΚΑ ΟΜΑΔΕΣ			
A/A	ΠΔΕ	ΣΧΟΛΕΙΟ	ΟΜΑΔΑ
1	ΠΔΕ Ανατολικής Μακεδονίας & Θράκης	10ο Δημοτικό Σχολείο Κομοτηνής	13_Οι ενωμένες
2	ΠΔΕ Αττικής	Γυμνάσιο Ηρακλείου «Η Ελληνική Παιδεία» Αττικής	10_ΞΕΦΤΕΡΙΑ
3	ΠΔΕ Αττικής	3ο Δημοτικό Σχολείο Αχαρνών	02_mathimatikes-skepsis
4	ΠΔΕ Βορείου Αιγαίου	Δημοτικό Σχολείο Αγίου Μηνά- Θυμαίων - ΙΩΝ Ο ΧΙΟΣ	03_Τα ξεφτέρια
5	ΠΔΕ Δυτικής Ελλάδας	2ο Δημοτικό Αιγίου	03_Οι Τυχαίοι
6	ΠΔΕ Δυτικής Μακεδονίας	10ο Πειραματικό Δ.Σ. Καστοριάς	01_Δεν θέλει κόπο, θέλει τρόπο
7	ΠΔΕ Θεσσαλίας	1ο Πειραματικό Δημοτικό Σχολείο Πορταριάς	01_Πήλιο
8	ΠΔΕ Κεντρικής Μακεδονίας	Εκπαιδευτήρια Ε. Μαντουλίδη - Δημοτικό	12_XRobots
9	ΠΔΕ Κεντρικής Μακεδονίας	Εκπαιδευτήρια Ε. Μαντουλίδη - Δημοτικό	TechnologyMasters
10	ΠΔΕ Κρήτης	6ο Δημοτικό Σχολείο Ρεθύμνου	01_Αγία Τριάδα
11	ΠΔΕ Νοτίου Αιγαίου	12ο Δημοτικό Σχολείο Ρόδου	08_WAW
12	ΠΔΕ Πελοποννήσου	10ο Δημοτικό Σχολείο Κορίνθου Κορινθίας	04_SIGMA
13	ΠΔΕ Στερεάς Ελλάδας	1ο Δημοτικό Σχολείο Σχηματαρίου Θήβας	06_Πτογοράκια

ΟΜΑΔΕΣ ΓΥΜΝΑΣΙΟΥ

3ος ΠΜΔ ΜΛ-ΥΣ 'Alan Turing' ΗΜΙΤΕΛΙΚΟΣ Επίπεδο 2 - ΓΥΜΝΑΣΙΑ ΟΜΑΔΕΣ			
A/A	ΠΔΕ	ΣΧΟΛΕΙΟ	ΟΜΑΔΑ
1	ΠΔΕ Ανατολικής Μακεδονίας & Θράκης	1ο Γυμνάσιο Ξάνθης	02_The_North_Minds
2	ΠΔΕ Αττικής	Γυμνάσιο Ηρακλείου «Η Ελληνική Παιδεία» Αττικής	01_Ιπταμενοι_Σκίουροι
3	ΠΔΕ Βορείου Αιγαίου	Γυμνάσιο Πλωμαρίου	2
4	ΠΔΕ Δυτικής Ελλάδας	Πειραματικό Γυμνάσιο Πανεπιστημίου Πατρών	01_Αστροπελέκια
5	ΠΔΕ Δυτικής Μακεδονίας	Γυμνάσιο Εράτυνας Κοζάνης	01_EratyraCrew
6	ΠΔΕ Ηπείρου	Αρσάκειο Γυμνάσιο Ιωαννίνων	ΑΓ11
7	ΠΔΕ Θεσσαλίας	3ο Γυμνάσιο Καρδίτσας	01_2K37
8	ΠΔΕ Ιονίων Νήσων	1ο Γυμνάσιο Λευκάδας	01_Οι_Πρώτοι
9	ΠΔΕ Κεντρικής Μακεδονίας	Αριστοτέλειο Κολλέγιο Θεσσαλονίκης	01_Αριστοτέλειο_Γυμνάσιο
10	ΠΔΕ Κρήτης	Πρότυπο Γυμνάσιο Ηρακλείου Κρήτης	PARIS_2.0
11	ΠΔΕ Νοτίου Αιγαίου	Γυμνάσιο - Λ.Τ. Νισύρου	01_KatoLakxoi
12	ΠΔΕ Πελοποννήσου	Γυμνάσιο Σκάλας Λακωνίας	10_Μαθηματικές Μύγες
13	ΠΔΕ Στερεάς Ελλάδας	Γυμνάσιο Μαρτίνου Φθιώτιδας	05_Τσακαλία

ΟΜΑΔΕΣ ΛΥΚΕΙΟΥ

3ος ΠΜΔ ΜΛ-ΥΣ 'Alan Turing' ΗΜΙΤΕΛΙΚΟΣ Επίπεδο 3 - ΛΥΚΕΙΑ ΟΜΑΔΕΣ			
A/A	ΠΔΕ	ΣΧΟΛΕΙΟ	ΟΜΑΔΑ
1	ΠΔΕ Ανατολικής Μακεδονίας & Θράκης	3ο Πειραματικό ΓΕΛ Κομοτηνής	07_3girlieZ
2	ΠΔΕ Αττικής	ΛΕΟΝΤΕΙΟΣ ΣΧΟΛΗ ΑΘΗΝΩΝ - ΛΥΚΕΙΟ	07_DDR20RAM
3	ΠΔΕ Βορείου Αιγαίου	ΕΠΑΛ Καρλοβάσου	03_The404s
4	ΠΔΕ Δυτικής Ελλάδας	Πρότυπο ΕΠΑ.Λ. Αιγίου	04_CyberMinds
5	ΠΔΕ Δυτικής Ελλάδας	ΓΕΛ ΚΑΜΑΡΩΝ	03_Τραχανομπιρμπιληδες
6	ΠΔΕ Ηπείρου	ΑΡΣΑΚΕΙΟ ΓΕΝΙΚΟ ΛΥΚΕΙΟ ΙΩΑΝΝΙΝΩΝ	ΑΛ2
7	ΠΔΕ Θεσσαλίας	ΓΥΜΝΑΣΙΟ με Λ.Τ. ΤΡΙΚΕΡΙΟΥ ΜΑΓΝΗΣΙΑΣ	03_A_LYKEIOY
8	ΠΔΕ Ιονίων Νήσων	2ο Πειραματικό Λύκειο Λευκάδας	06_robx
9	ΠΔΕ Κεντρικής Μακεδονίας	ΙΔΙΩΤΙΚΟ ΓΕΛ ΕΚΠΑΙΔΕΥΤΗΡΙΑ Ε. ΜΑΝΤΟΥΛΙΔΗ	02_MandoulidesSchools
10	ΠΔΕ Κεντρικής Μακεδονίας	ΙΔΙΩΤΙΚΟ ΓΕΛ ΕΚΠΑΙΔΕΥΤΗΡΙΑ Ε. ΜΑΝΤΟΥΛΙΔΗ	03_MandoulidesSchools
11	ΠΔΕ Κρήτης	Γενικό Λύκειο Σούδας	01_Κρυπτοκροκόδειλοι
12	ΠΔΕ Νοτίου Αιγαίου	ΣΥΓΧΡΟΝΗ ΠΑΙΔΕΙΑ ΜΥΚΟΝΟΥ	02_IrvinandAlfredo
13	ΠΔΕ Πελοποννήσου	2ο ΓΕΛ ΑΡΓΟΥΣ	01_LOS_PAYASOS

Στη συνέχεια, οι δεκαοκτώ (18) ομάδες - έξι (06) ομάδες με την υψηλότερη βαθμολογία από κάθε επίπεδο - θα προκριθούν στη Γ΄ Φάση (Τελική). Οι τρεις (03) ομάδες με την υψηλότερη βαθμολογία ανά επίπεδο, θα λάβουν 1^ο, 2^ο και 3^ο Βραβείο. Επίσης, θα δοθεί Έπαινος συμμετοχής στις τρεις (03) ομάδες με την υψηλότερη βαθμολογία από κάθε επίπεδο από κάθε μια από τις 13 Περιφερειακές Διευθύνσεις Εκπαίδευσης (ΠΔΕ).

ΠΡΟΓΡΑΜΜΑ ΗΜΙΤΕΛΙΚΗΣ ΚΑΙ ΤΕΛΙΚΗΣ ΦΑΣΗΣ – ΤΕΛΕΤΗ ΒΡΑΒΕΥΣΗΣ

9.30- 10.00: ΠΡΟΣΕΛΕΥΣΗ

10.00-10.30: ΧΑΙΡΕΤΙΣΜΟΙ

10.30-12.00: ΗΜΙΤΕΛΙΚΗ ΦΑΣΗ

12.00-13.00: ΔΙΑΛΕΙΜΜΑ

13.00-13.30: ΑΝΑΚΟΙΝΩΣΗ ΑΠΟΤΕΛΕΣΜΑΤΩΝ ΗΜΙΤΕΛΙΚΟΥ

13.30-14.30: ΤΕΛΙΚΗ ΦΑΣΗ

14.30-15.15: ΔΙΑΛΕΙΜΜΑ

15.15-16.30: ΑΠΟΤΕΛΕΣΜΑΤΑ & ΤΕΛΕΤΗ ΒΡΑΒΕΥΣΗΣ

Περισσότερες πληροφορίες για τον διαγωνισμό μπορείτε να βρείτε στο ιστολόγιο του Π.Ε.Κ.Ε.Σ. Δυτικής Ελλάδας <https://blogs.sch.gr/pekesde/archives/2866> και στο ιστολόγιο του διαγωνισμού <https://blogs.sch.gr/pekesde-turing/>



3ος Πανελλήνιος Μαθητικός Διαγωνισμός Μαθηματικής Λογικής και Υπολογιστικής Σκέψης ΠΜΔ-ΜΛΥΣ "Alan Turing" 2023-2024

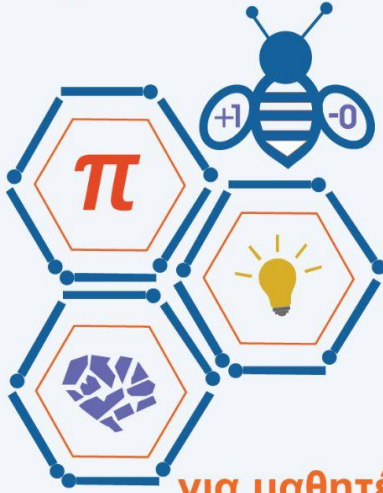

για μαθητές Δημοτικού (Ε', ΣΤ' Τάξης),
Γυμνασίου, Λυκείου (ΓΕΛ-ΕΠΑΛ)

 Προκριματική Φάση Διαγωνισμού (On-line)
Τετάρτη 13/03/2024

 Ημιτελική – Τελική Φάση Διαγωνισμού (Διά ζώσης, Πάτρα)
Σάββατο 13 /04/2024

 Ιστολόγιο Εκδήλωσης
<https://blogs.sch.gr/pekesde-turing/>



Γραφιστική υποστήριξη αφίσας: Σκαρμούτσου Δήμητρα
Γραφιστική υποστήριξη λογοτύπου: Σπηλιωτοπούλου Στέλλα

