

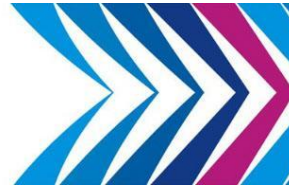

ΠΕΚΕΣ
ΔΥΤΙΚΗΣ ΕΛΛΑΔΑΣ
ΠΕΡΙΦΕΡΕΙΑΚΟ ΚΕΝΤΡΟ ΕΚΠΑΙΔΕΥΤΙΚΟΥ ΣΧΕΔΙΑΣΜΟΥ
Regional Center for Educational Planning of Western Greece

Σύγχρονη εξ Αποστάσεως Εκπαίδευση με **Cisco** Webex Meetings

Μικρός Οδηγός για Εκπαιδευτικούς
Έκδοση 1

Πάτρα 2/11/2010

*Τσακαλογιάννη Γεωργία - Εκπαιδευτικός ΠΕ86
Τεχνική Υποστήριξη ΠΕ.Κ.Ε.Σ. Δυτ. Ελλάδας*

Πρόλογος

Μετά από αιτήματα εκπαιδευτικών που είχαν δυσκολία με το περιβάλλον της εφαρμογής Cisco Webex Meetings – διεπαφή στην αγγλική γλώσσα, δημιουργήσαμε αυτόν τον μικρό οδηγό, για την διευκόλυνση στο έργο τους στις περιπτώσεις που χρειάζεται η Σύγχρονη εξ Αποστάσεως Εκπαίδευση.

*Ο Οργανωτικός Συντονιστής
του ΠΕ.Κ.Ε.Σ. Δυτικής Ελλάδας*

*Δρ. Σπυρίδων Παπαδάκης
Σ.Ε.Ε. ΠΕ86 Πληροφορικής*

Προαπαιτούμενα στοιχεία για τον εκπαιδευτικό

- Προσωπικός υπολογιστής με μικρόφωνο ηχεία και κάμερα
- Σύνδεση στο Διαδίκτυο *(κατά προτίμηση ενσύρματη)*
- Εγκατεστημένη επιτραπέζια (desktop) εφαρμογή Webex Meetings

Βήμα1: Για την είσοδό μου στην υπηρεσία:

Ανοίγω ένα πρόγραμμα πλοήγησης στο Διαδίκτυο, της επιλογής μου, και επισκέπτομαι τον ιστότοπο <https://webex.sch.gr> για να μεταφερθώ στην σελίδα με τίτλο «Τηλεδιάσκεψη WebEx για Εκπαιδευτικούς».

Στην συνέχεια

1. κάνω κλικ στο «Σύνδεση στο webex μέσω λογαριασμού ΠΣΔ» ή
2. αν έχω ενεργοποιήσει την πρόσβαση στον λογαριασμό που έχω στο ΠΣΔ μπορώ να πατήσω «Σύνδεση»

Βήμα 2: Μεταφέρομαι στην σελίδα κεντρικής πιστοποίησης χρηστών (SSO) του ΠΣΔ.
Εδώ βάζω το **όνομα χρήστη** και τον **κωδικό πρόσβασης που έχω στο ΠΣΔ** και επιλέγω
«Σύνδεση»

Σύστημα εγγραφής και εισόδου στην υπηρεσία
Τηλεδιάσκεψης/τηλεμαθημάτων Webex

Προσοχή!

Θα πρέπει να
βάλουμε το **όνομα**
χρήστη και όχι την
διεύθυνση
ηλεκτρονικού
ταχυδρομείου μας

Σύνδεση

🔔 Ξεχάσατε τον κωδικό σας;

[Επισκόπηση συγκατάθεσης στοιχείων](#)

Όταν έχετε τελειώσει, αποσυνδεθείτε από τον λογαριασμό σας και εξέλθετε από το πρόγραμμα περιήγησης.

Βήμα3: Επιλέγω «Σύνδεση» (Sign In) για να συνδεθώ με τον προσωπικό μου λογαριασμό στην καρτέλα διαχείρισης – ρυθμίσεων της αίθουσάς μου

Σύνδεση σε άλλη αίθουσα τηλεδιάσκεψης
(για συμμετοχή μου σε τηλεδιάσκεψη κάποιου άλλου)

Join a Meeting ⓘ

Enter meeting information

Εισάγετε την διεύθυνση του δωματίου της τηλεδιάσκεψης
(π.χ. <https://minedu-primary.webex.com/join/username> ή
<https://minedu-secondary.webex.com/join/username>)

For  ΕΛΛΗΝΙΚΗ ΔΗΜΟΚΡΑΤΙΑ
Υπουργείο Παιδείας
και Θρησκευμάτων 

English | **Σύνδεση**
Sign In
στον προσωπικό μου
λογαριασμό
(στην καρτέλα μου)

Βήμα 4:

1. Εισάγω την διεύθυνση ηλεκτρονικού ταχυδρομείου email που έχω στο ΠΣΔ και
2. Πατάω επόμενο

Εισάγετε την διεύθυνση του ηλεκτρονικού ταχυδρομείου σας
Enter your email address

Email address

Next
Επόμενο

By using Webex Meetings you accept the Terms of Service & Privacy Statement . Learn more about Webex Meetings | Help

Βήμα5: Έναρξη τηλεδιάσκεψης

Από την προσωπική μου καρτέλα (την ώρα της τηλεεκπαίδευσης) πατάω το **Start a Meeting** (Έναρξη τηλεδιάσκεψης) με επιλογή **Use desktop app** (εγκατεστημένη εφαρμογή στον υπολογιστή μου) ή εναλλακτικά από το παράθυρο της επιτραπέζιας εφαρμογής (δες Βήμα5_1)

Υπουργείο Παιδείας και Θρησκευμάτων
minedu-primary.webex.com/webappng/sites/minedu-primary/dashboard/home

Webex

For ΕΛΛΗΝΙΚΗ ΔΗΜΟΚΡΑΤΙΑ
Υπουργείο Παιδείας και Θρησκευμάτων

Αναζήτηση τηλεδιασκέψεων ή καταγραμμένων τηλεδιασκέψεων στην Webex Ιστοσελίδα του χρήστη

Join a meeting or search for a meeting, recording, or transcript

English

Home Αρχική

Meetings Τηλεδιασκέψεις

Recordings Καταγραφές

Preferences Προτιμήσεις

Insights Πληροφορίες

Support Υποστήριξη

Downloads Λήψεις

Feedback Ανατροφοδότηση

Room Ηλεκτρονική διεύθυνση του ψηφιακού δωματίου μου
https://minedu-primary.webex.com/meet/...

More ways to join Περισσότεροι τρόποι για να συνδεθείτε

Έναρξη Τηλεδιάσκεψης

Start a Meeting

Use desktop app

Use web app

Χρήση της εγκατεστημένης εφαρμογής στον υπολογιστή μου

Programs Προγραμματισμός

Schedule

Upcoming Meetings Μελλοντικές Προγραμματισμένες Τηλεδιασκέψεις

Webex Training Webex Εκπαίδευση

Webex Events Webex Εκδηλώσεις

Webex Support Webex Υποστήριξη

4:00 PM - 4:15 PM Thu, Oct 22

Προγραμματισμό... ΤΣΑΚΑΛΟΓΙΑΝΝΗ ΓΕΩΡΓΙΑ

Έναρξη Start προγραμματισμένης συνάντησης

Insights Πληροφορίες

Meetings I hosted Τηλεδιασκέψεις που φιλοξένησα στην δική μου ψηφιακή αίθουσα

Participants in meetings I hosted Συμμετέχοντες σε Τηλεδιασκέψεις που φιλοξένησα στην δική μου ψηφιακή αίθουσα

Βήμα5_1: Έναρξη τηλεδιάσκεψης από την εγκατεστημένη επιτραπέζια εφαρμογή στον υπολογιστή μου

- Εκκινώ στον υπολογιστή μου την εγκατεστημένη εφαρμογή Webex Meetings
- Πατάω το κουμπί «Έναρξη Τηλεδιάσκεψης»

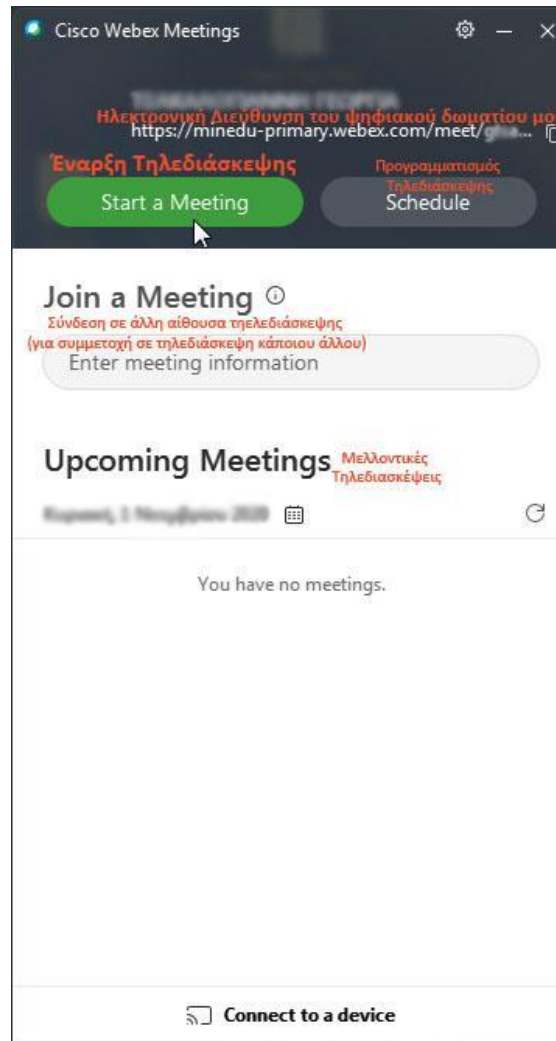

Κουμπί αντιγραφής της ψηφιακής μου αίθουσας π.χ. για αποστολή στους μαθητές μου μέσω ηλεκτρονικού ταχυδρομείου email

Βήμα 6: Εμφανίζεται προεπισκόπηση του βίντεο και δυνατότητα ρύθμισης του ήχου, για έλεγχο - επιβεβαίωση ότι το βίντεο και ο ήχος δουλεύουν σωστά

1. Επιλέγω Ήχος: Χρήση ήχου του υπολογιστή,
2. Ελέγχω ηχεία και μικρόφωνο
3. Κάνω κλικ στο «Έναρξη Τηλεδιάσκεψης»

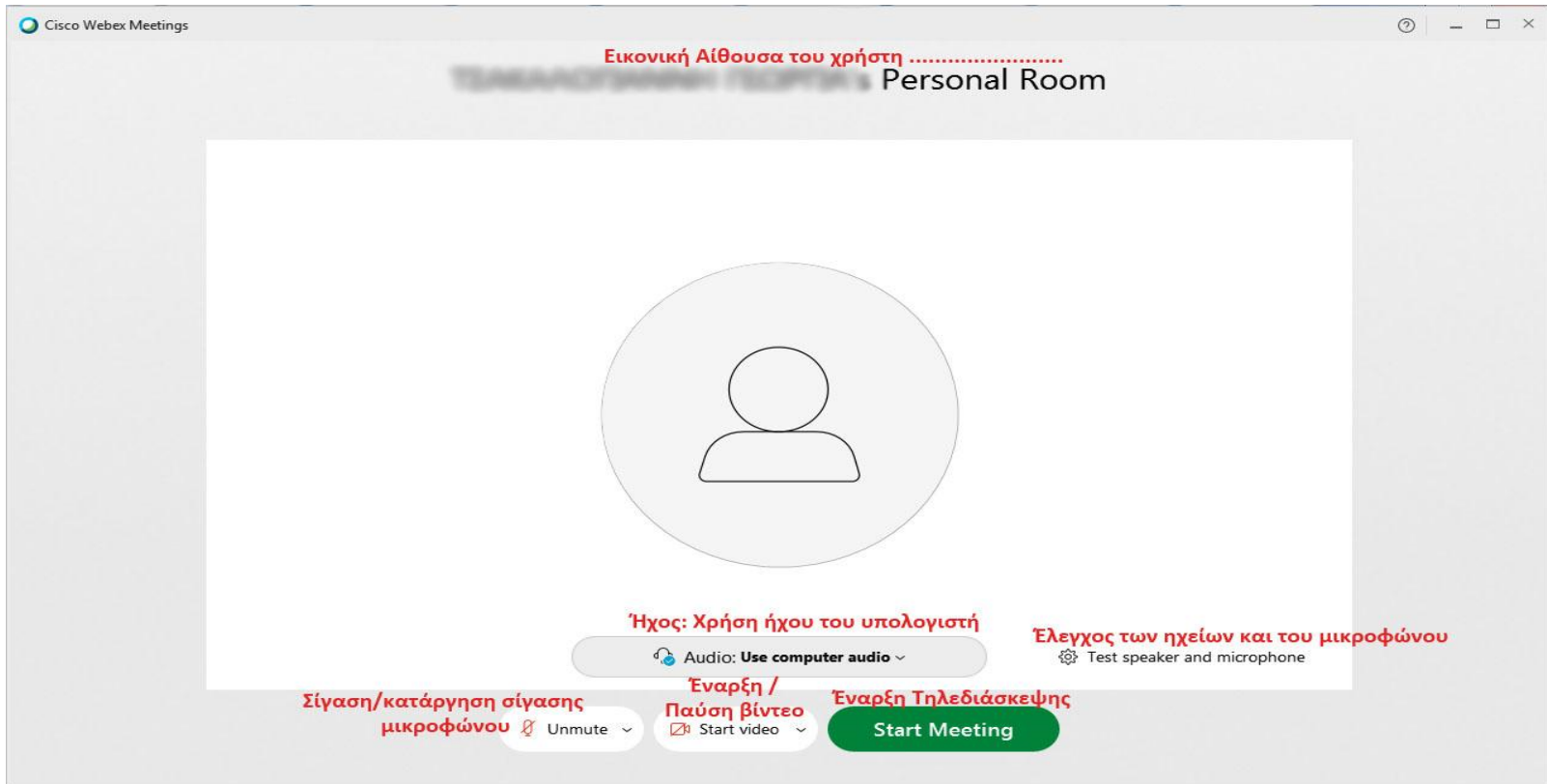

Παρατήρηση: Αν έχετε περισσότερες από μια πηγές εισόδου για εικόνα και ήχο είτε πολλές πηγές εξόδου (π.χ. ηχεία και ακουστικά) μπορείτε να επιλέγετε ποιες απ' όλες θέλετε να χρησιμοποιείτε κάθε φορά ακόμη και κατά την διάρκεια μιας τηλεδιάσκεψης (δες παρακάτω διαφάνειες για έλεγχο ήχο και βίντεο υπολογιστή)

Βήμα 7: Εισέρχομαι στην αίθουσα Τηλεδιάσκεψης

The central area is labeled "Κεντρικό Παράθυρο" and contains a large circular placeholder for a user's video feed, with a red notification: "Ο χρήστης περιμένει στην αίθουσα αναμονής".

On the right side, there is a "Συμμετέχοντες" (Participants) panel. It shows "Participants (1)" with a red "Αποδοχή" (Admit) button. Below this is a search bar and a list of participants, including "Host, me". Below the list are two buttons: "Σίγαση όλων" (Mute all) and "Κατάργηση σίγασης όλων" (Unmute all).

Below the participants panel is a "Chat" panel. It is labeled "Βοηθητικό παράθυρο 'Συνομιλία'" (Help window 'Chat'). It has a "To:" dropdown set to "Everyone" and a text input field for "Enter chat message here".

At the bottom of the interface, there is a control bar with several buttons: "Σίγαση/Κατάργηση σίγασης" (Mute/Unmute), "Έναρξη/Πάυση Βίντεο" (Start/Stop Video), "Διαμοιρασμός" (Share), and a red "X" button.

Γραμμή Μενού

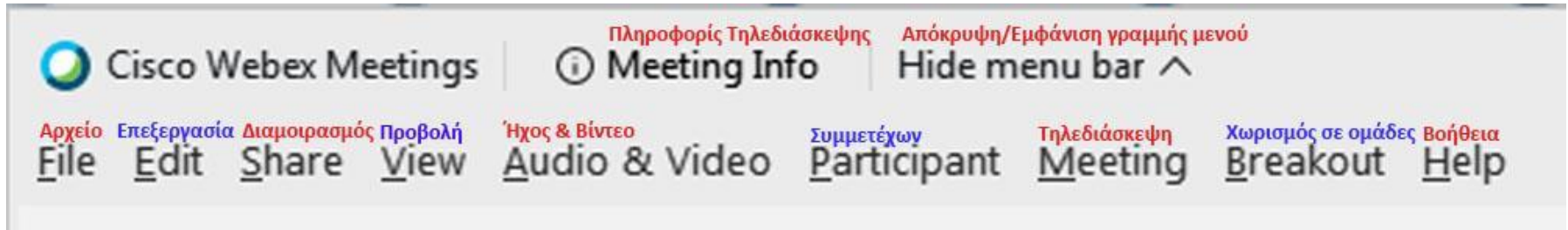

Παράθυρο συμμετέχοντες - Αποδοχή των συμμετεχόντων

Για να ανοίξω το παράθυρο πρέπει να κάνω κλικ στο κουμπί

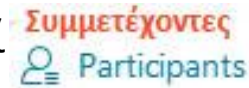

Ο μαθητής Περιμένει στην αίθουσα αναμονής

Για τον έλεγχο της συμμετοχής οι ψηφιακές τάξεις είναι κλειδωμένες. Γι αυτό οι συμμετέχοντες περιμένουν στην αίθουσα αναμονής για να τους επιτραπεί η συμμετοχή.
Επιτρέπουμε την συμμετοχή πατώντας «Αποδοχή» (Admit)

Συμμετέχοντες

Participants (4)

Οικοδεσπότης, εγώ

Αποδοχή

Σίγαση όλων Κατάργηση Σίγασης όλων

Mute all Unmute all

Αλλάζω τα δικαιώματα του συμμετέχοντα:

A. Με δεξί κλικ στο όνομα ενός συμμετέχοντα από το παράθυρο των συμμετεχόντων

- Make Presenter
- Make Host
- Make Cohost
- Make Note Taker
- Make Closed Captionist
- Change Role
 - Pass Keyboard and Mouse Control Δίνω τον έλεγχο του πληκτρολογίου και του ποντικιού
 - Allow to Annotate Επιτρέπεται να κάνει σημειώσεις
 - Assign Privileges... Απόδοση δικαιωμάτων
 - Mute Σίγαση (του μικροφώνου του συμμετέχοντα)
 - Unmute Κατάργηση σίγασης (του μικροφώνου του συμμετέχοντα)
 - Mute All Σίγαση όλων
 - Unmute All Κατάργηση σίγασης όλων
 - Lower Hand Κατέβασμα χεριού
 - Lower All Hands Κατέβασμα όλων των χεριών
 - Stop Video Διακοπή Βίντεο
 - Chat Συνομιλία - Αποστολή γραπτού μηνύματος
 - Move to Lobby Μετακίνηση στην αίθουσα αναμονής
 - Expel Αποβολή

At the bottom of the interface, there are two buttons: 'Mute all' and 'Unmute all'.

Αλλαγή ρόλου σε
Παρουσιαστής
Οικοδεσπότης
Συνοικοδεσπότης

Αλλάζω τα δικαιώματα του συμμετέχοντα: B. Από το μενού επιλογή Participant (Συμμετέχων)

Καλό είναι στην αρχή του μαθήματος να επιλέγω από το μενού Συμμετέχων το «Σίγαση στην είσοδο» ώστε όσοι μαθητές μπαίνουν στην τάξη να είναι σε σίγαση

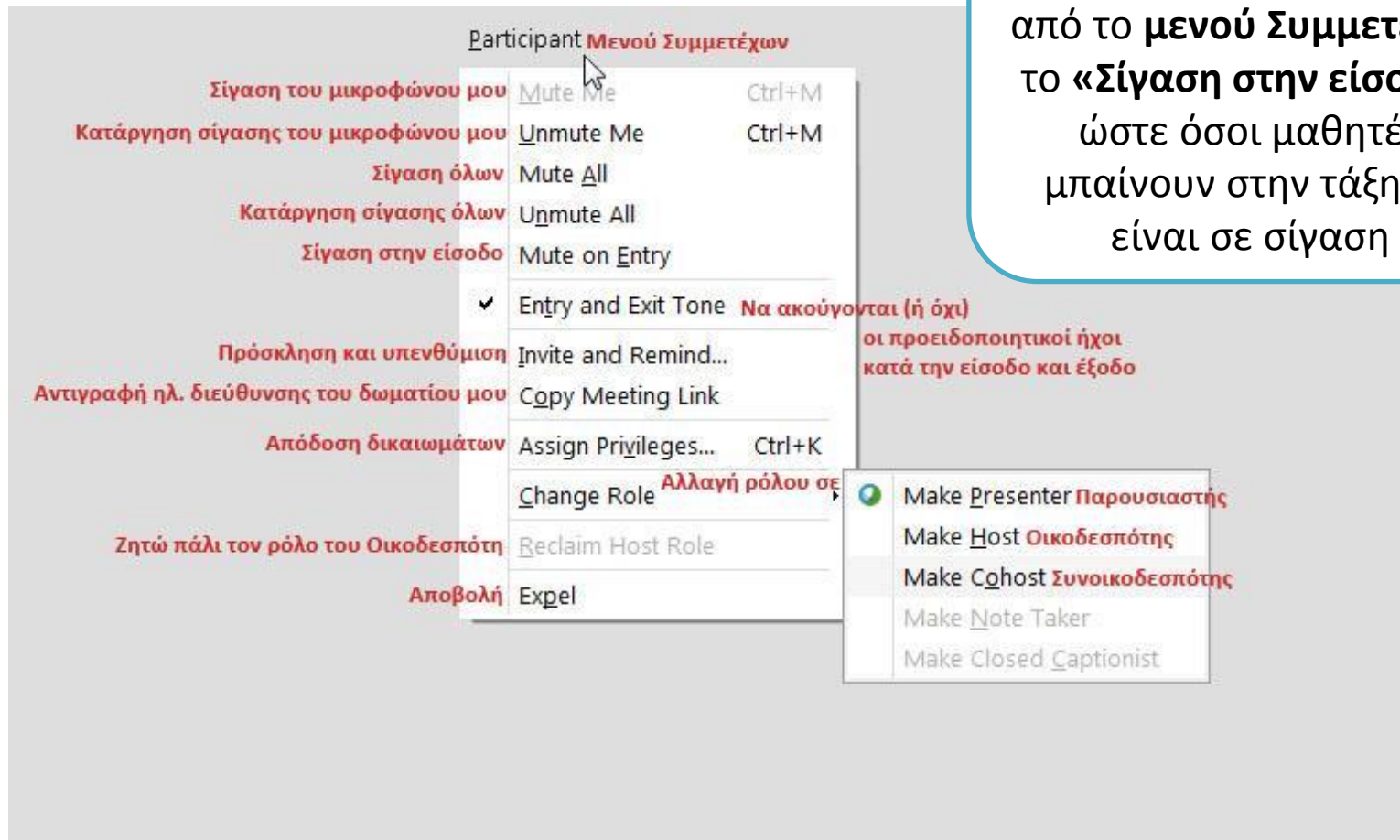

Διαμοιρασμός – προβολή ενός αρχείου ή της οθόνης του υπολογιστή μας

Πατάω πάνω στο εικονίδιο Share (Διαμοιρασμός)

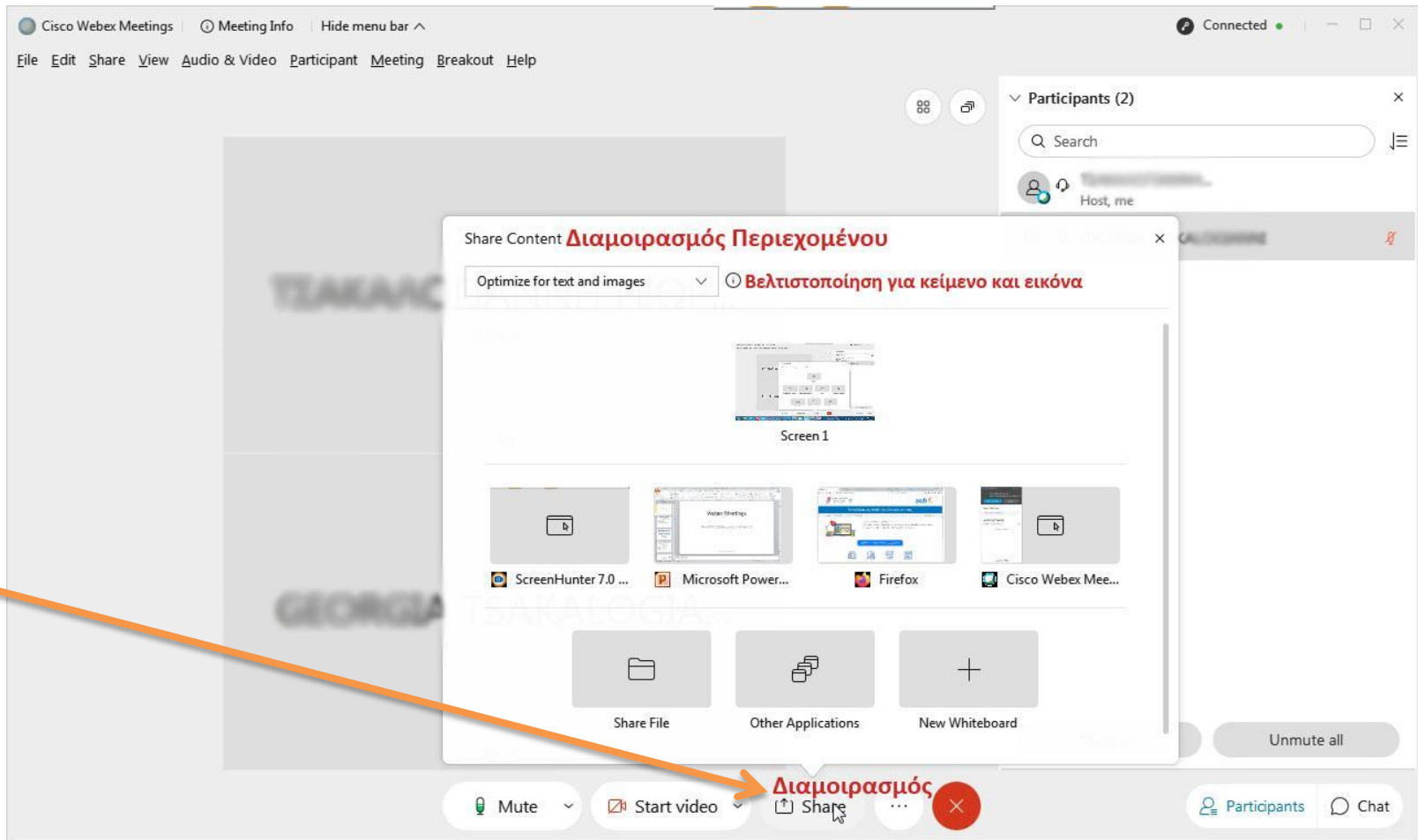

Για προβολή βίντεο με ήχο από τον υπολογιστή
Επιλέγω «Βελτιστοποίηση για κίνηση και βίντεο» από το αναπτυσσόμενο μενού

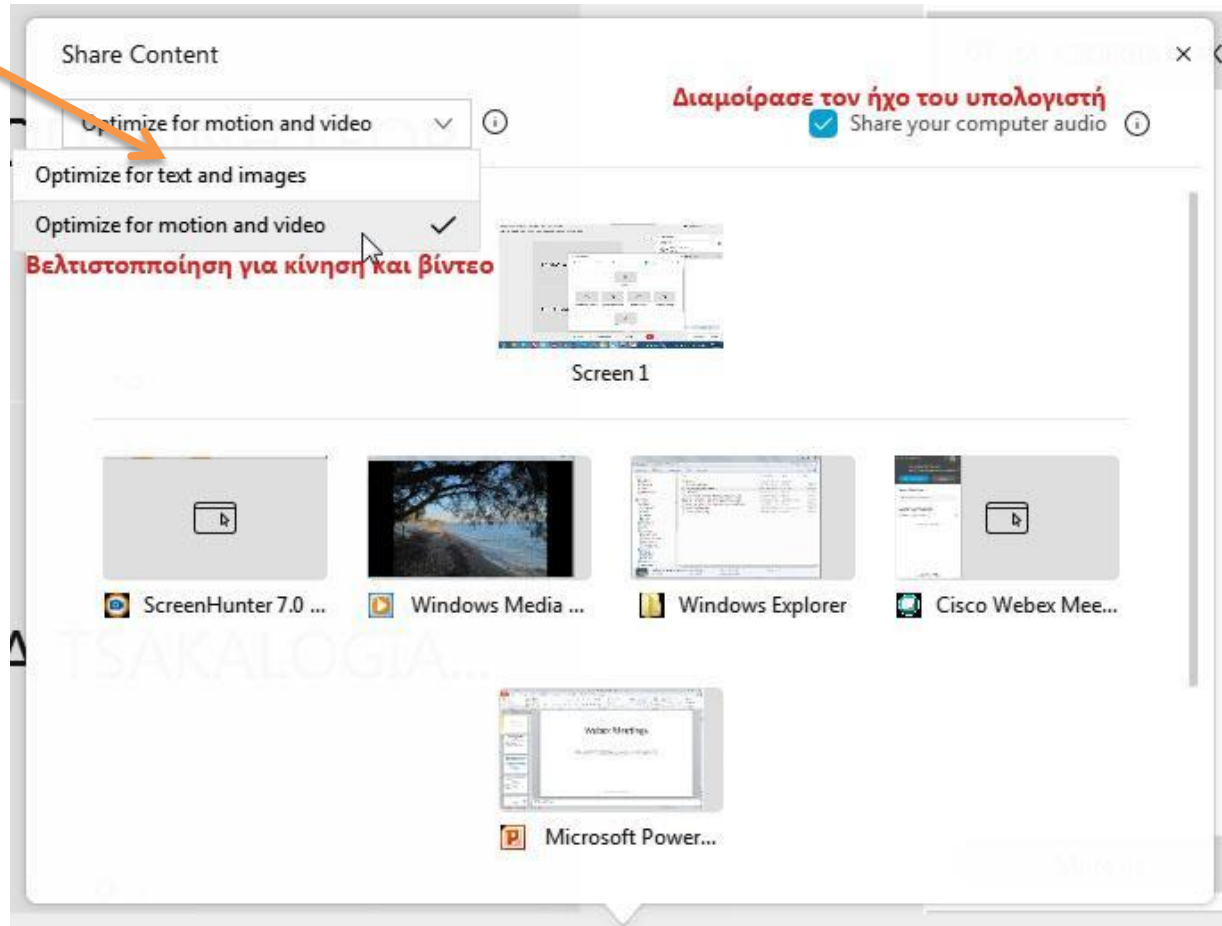

Παρατήρηση: Εάν θέλω να προβάλω απλά ένα κείμενο ή μια εικόνα ή έναν ιστότοπο τότε δεν χρειάζεται η πιο πάνω επιλογή

Για να ξεκινήσει η προβολή στους άλλους πατάω **Share** (Διαμοιρασμός) για να μοιραστώ την οθόνη ή το αρχείο που επέλεξα με τους υπόλοιπους συμμετέχοντες και περιμένω λίγα δευτερόλεπτα για να φθάσει η εικόνα σε αυτούς

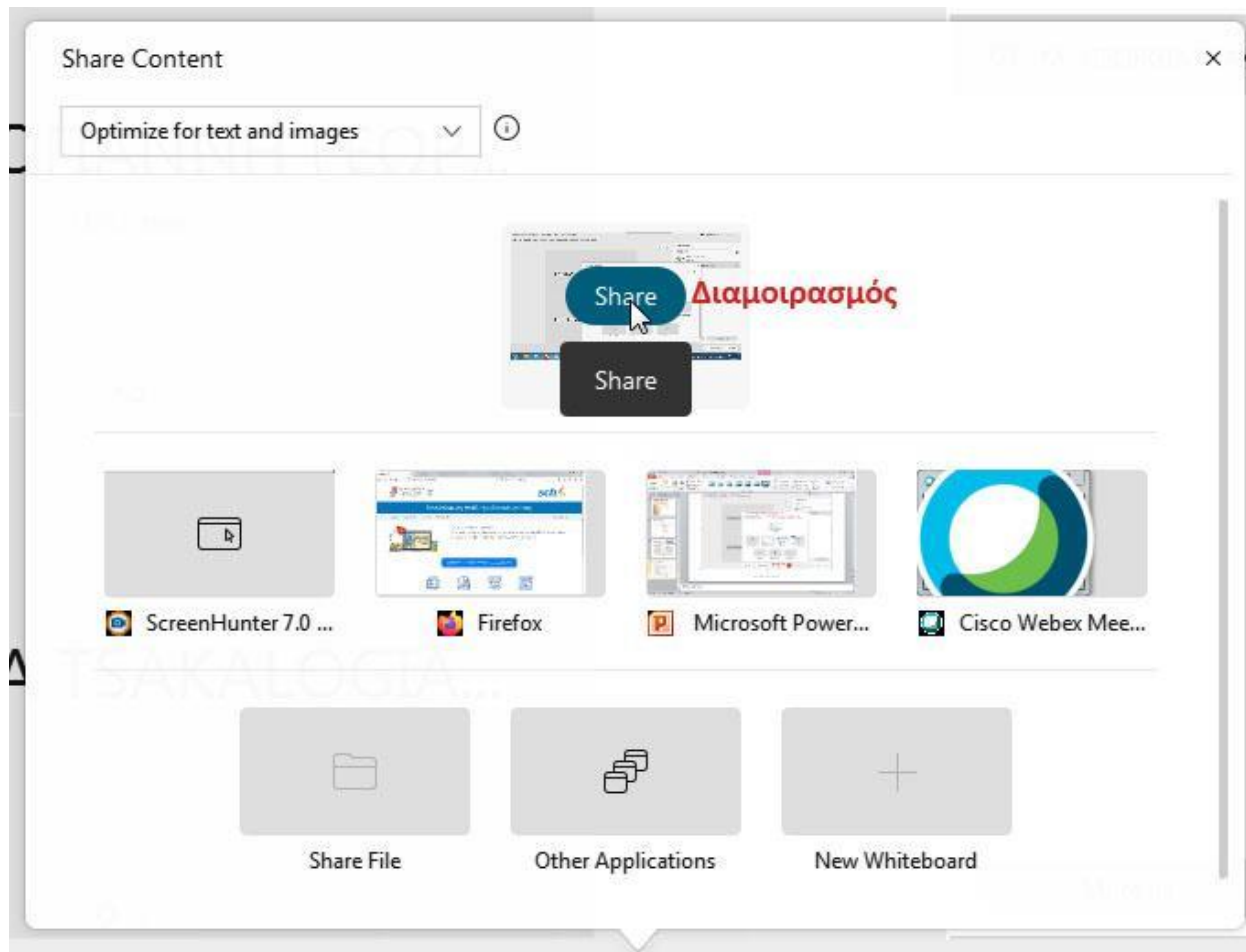

Για να τερματίσω τον διαμοιρασμό

1. σύρω το δείκτη με το ποντίκι στο πάνω μέρος της οθόνης μου επιλέγω «Διαμοιράζετε την οθόνη σας» και
2. στην συνέχεια «Τερματισμός διαμοιρασμού»

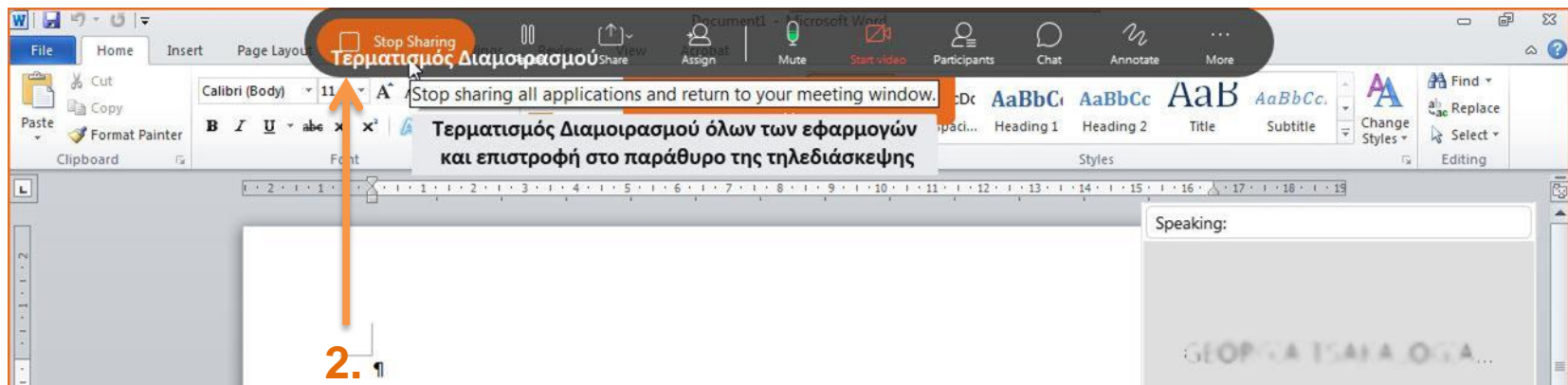
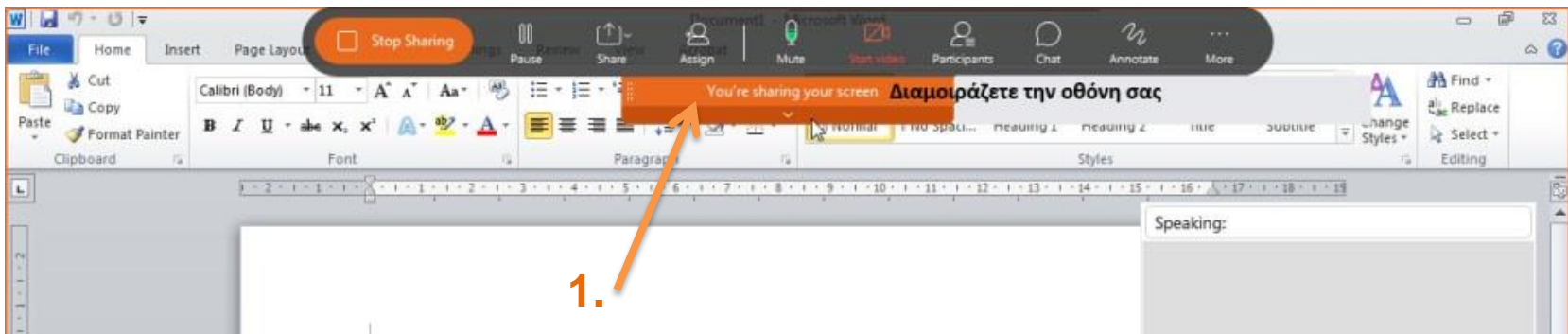

Έλεγχος ήχου και βίντεο του υπολογιστή.

Πριν αρχίσει το μάθημα μπορώ να επιλέξω τις συσκευές που θέλω να χρησιμοποιήσω και να ελέγξω την λειτουργία τους

A. Πηγαίνοντας από την γραμμή μενού **Ήχος και βίντεο > Ρυθμίσεις ηχείων και μικροφώνου**

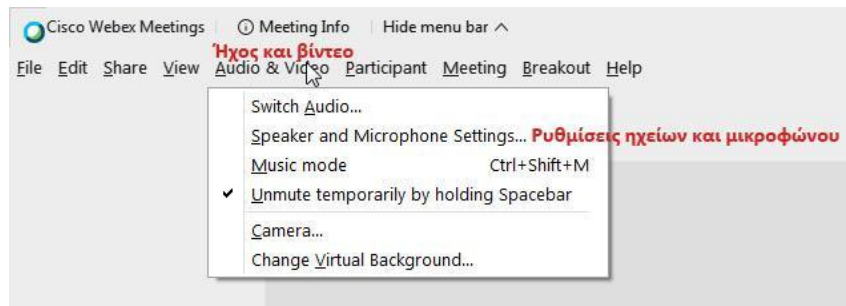

Ή Β. από το πτυσσόμενο μενού στο εικονίδιο του μικροφώνου στο κάτω μέρος της οθόνης μου

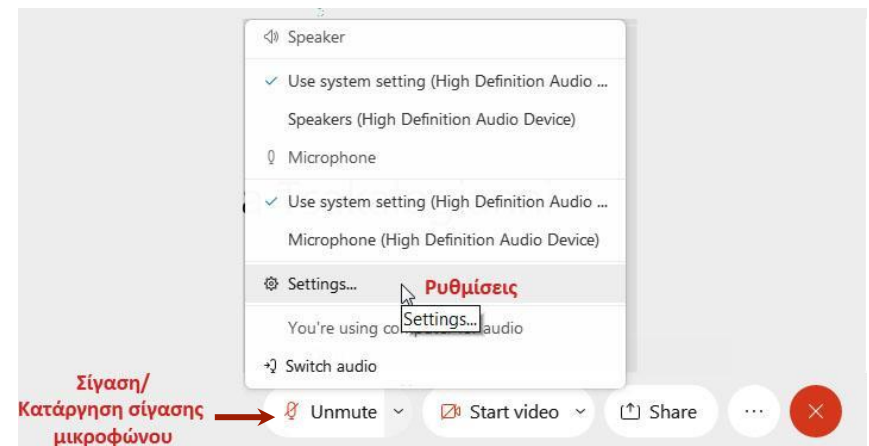

Επιλογή συσκευών εισόδου - εξόδου για τον ήχο

Στο παράθυρο διαλόγου μπορώ να επιλέξω τις συσκευές τις οποίες θέλω να χρησιμοποιήσω αλλά και να ελέγξω την λειτουργία τους

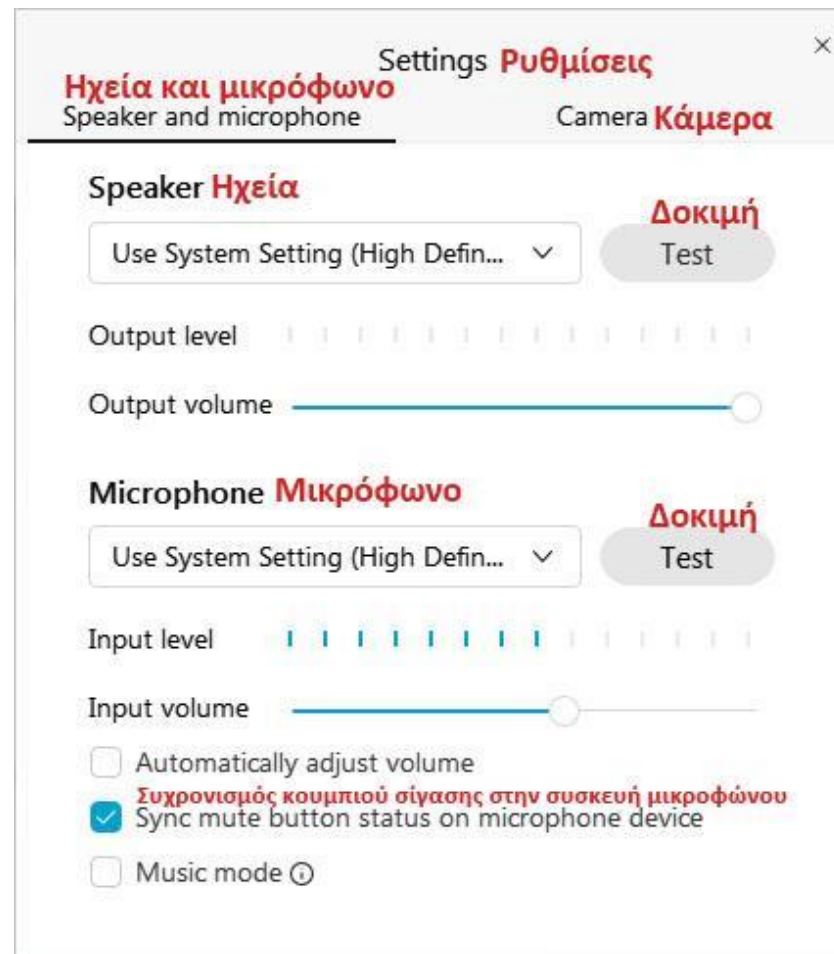

Δυνατότητα “Χρήσης Μικροφώνου” από τους ίδιους τους μαθητές

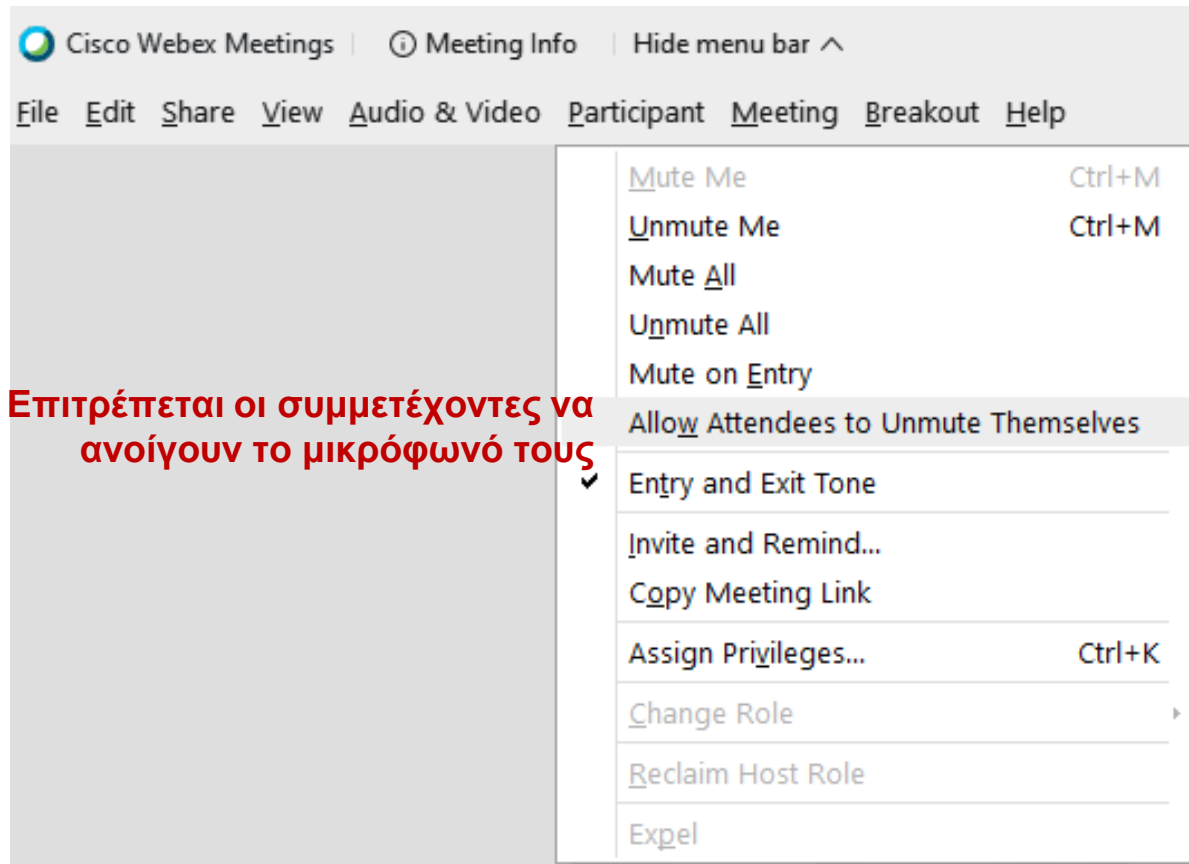

Παρατήρηση: Αφαιρώ την επιλογή ✓ από την ρύθμιση για να μπορούν για να μην μπορούν να ανοίξουν οι μαθητές / συμμετέχοντες από μόνοι τους τα μικρόφωνα τους

Στην επόμενη έκδοση του παρόντος μικρού οδηγού θα βρείτε επιπλέον...

- Οδηγίες για (συν)εργασία σε υπο-ομάδες (Breakout Sessions)
- Ψηφοφορίες
- Μεταφορά αρχείων

- ...και ότι άλλο μας προτείνετε ότι χρειάζεστε από την ανατροφοδότηση που θα μας στείλετε στο mail του ΠΕ.Κ.Ε.Σ. Δυτικής Ελλάδας pekesde@sch.gr
- Οι ενημερωμένες εκδόσεις του οδηγού θα αναρτώνται στο blogs.sch.gr/pekesde

Βιβλιογραφία - Πηγές

- Υ.ΠΑΙ.Θ., «Οδηγίες χρήσης εφαρμογής τηλε-εκπαίδευσης (Webex Meetings) για τον καθηγητή, <https://webex.sch.gr/docs/UseWebexTeacherSch.pdf>, ανακτήθηκε 2/11/2020.
- Επιμόρφωση Σ. Παπαδάκη Σ.Ε.Ε. Πληροφορικής για Σύγχρονη εξ Αποστάσεως Εκπαίδευση με το Webex Meetings, σε Σ.Ε.Ε. ΠΕ.Κ.Ε.Σ. Δυτικής Ελλάδας και εκπαιδευτικούς παιδαγωγικής και επιστημονικής του ευθύνης.