ΙΝΣΤΙΤΟΥΤΟ ΕΚΠΑΙΔΕΥΤΙΚΗΣ ΠΟΛΙΤΙΚΗΣ

ΑΞΙΟΛΟΓΗΣΗ ΣΧΟΛΙΚΩΝ ΜΟΝΑΔΩΝ

Παρουσίαση Σχεδίου δράσης Νηπιαγωγείου Ποταμού Κέρκυρας Σχολικού Έτους 2023-24

«Ανοίγω τα φτερά μου,
με βιβλία συντροφιά μου».

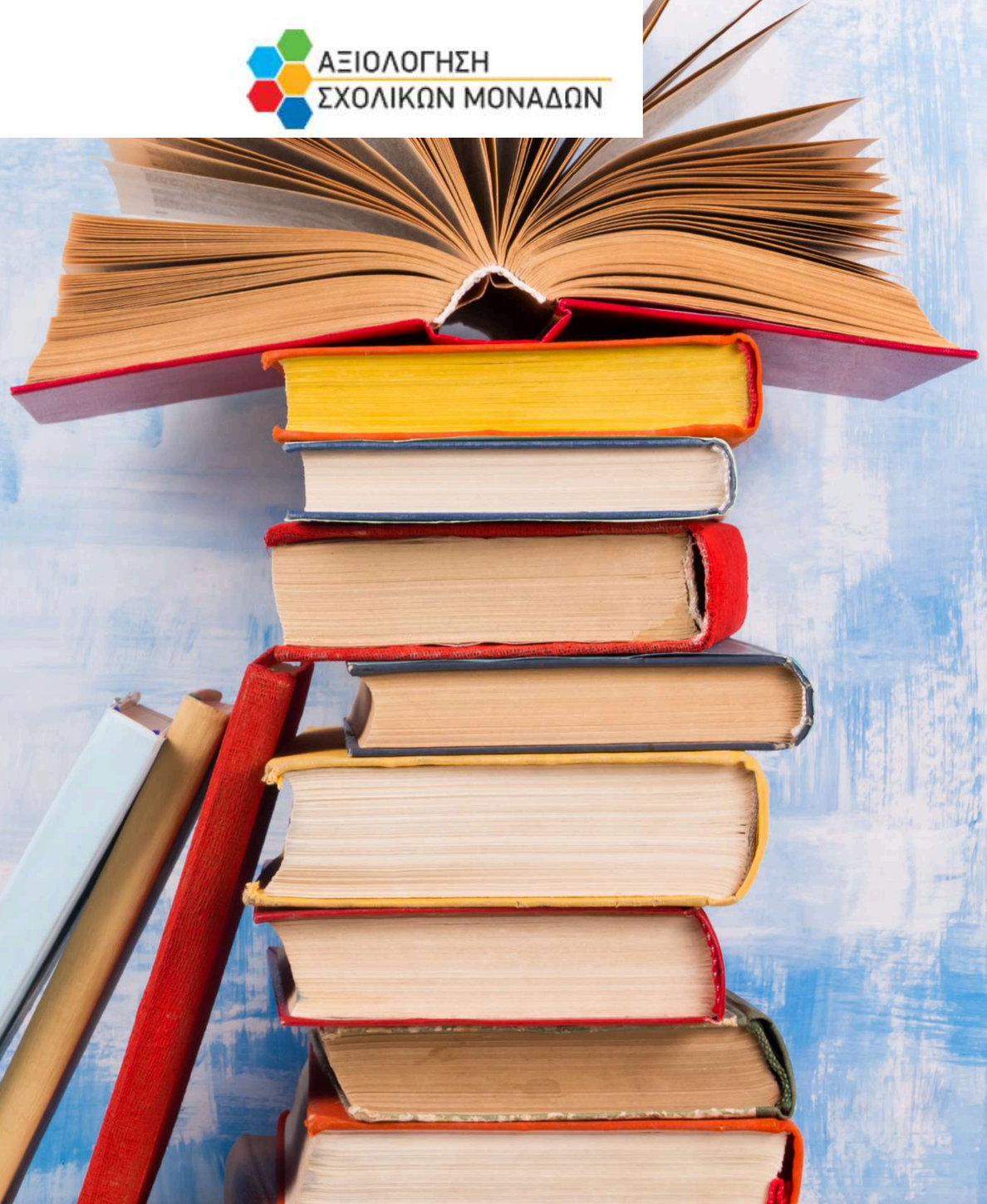

Με την υπ. αριθμ: 10/12-10-2023 πράξη του συλλόγου διδασκόντων με θέμα: «Συλλογικός προγραμματισμός ,εσωτερική αξιολόγηση του έργου των σχολικών μονάδων για το σχολικό 2023- 2024» , ιεραρχώντας τις ανάγκες της σχολικής μονάδας, αποφασίστηκε το σχέδιο δράσης με τίτλο,

*«**Ανοίγω τα φτερά μου, με βιβλία συντροφιά μου**».*

Στόχος βελτίωσης

Βασικός στόχος ο εμπλουτισμός και η οργάνωση της σχολικής βιβλιοθήκης και η δημιουργία δανειστικής βιβλιοθήκης.

Η οργάνωση, ο εμπλουτισμός και ο εκσυγχρονισμός της βιβλιοθήκης του σχολείου ώστε να αναδειχθεί σε μια πλήρως σύγχρονη και λειτουργική σχολική βιβλιοθήκη, η οποία θα υποστηρίζει μαθητές /τριες και εκπαιδευτικούς και κατ' επέκταση γονείς/κηδεμόνες, στο πλαίσιο της εκπαιδευτικής διαδικασίας με τη λειτουργία δανειστικής βιβλιοθήκης.

Άξονας 1: Διδασκαλία, μάθηση και αξιολόγηση

Ομάδα Δράσης

Ψαρρά Σοφία, *Συντονίστρια κ Διευθύντρια της μονάδας*
και οι εκπαιδευτικοι ΠΕ60
Βλάχου Ευαγγελία,Κομμάτα Βασιλική,Κυπιρτίδου Μαρία και Πετρέλλη Ειρήνη

Ενέργειες & χρονοδιάγραμμα υλοποίησης

ΕΝΑΡΞΗ ΥΛΟΠΟΙΗΣΗΣ ΣΧΕΔΙΟΥ ΔΡΑΣΗΣ: Σεπτέμβριος / Οκτώβριος

Με την έναρξη του σχολικού έτους, οργανώθηκαν σε όλα τα τμήματα κέντρα μάθησης, μεταξύ αυτών και της βιβλιοθήκης με τα βιβλία που ήδη διέθετε η σχολική μονάδα.

Συνέχεια της Δράσης (Οκτώβριος)

Έγινε καταγραφή και καταλογογράφηση ηλεκτρονικά των στοιχείων όλων των βιβλίων που διέθετε η σχολική μονάδα (τίτλος, συγγραφέας, εκδόσεις), ανά κατηγορία, δόθηκε και αναγράφηκε σε κάθε βιβλίο αύξοντας αριθμός και επικαιροποιήθηκε το πεδίο «βιβλιοθήκη μονάδας» στο πληροφοριακό σύστημα my school.

Τίτλος	Κατηγορία ΣΥΝΑΙΣΘΗΜΑΤΑ	Συγγραφέας	Εκδότης	ISBN	Έτος Έκδοσης	Τόμος
Θυμός		Τρέις Μορόνι	Μεταίχμιο	978-960-455-250-4	2007	
Φίλοι για θαύματα		Γιολάντα Τσορώνη Γεωργιάδη	Σαββάλας	978-960-449-892-5		
Ο λύκος πάει σχολείο		Elisabeth Duval	Παπαδόπουλος	960-412-484-010-6	2008	
Δε μ΄ αρέσει τ΄ όνομά μου		Κωνσταντίνα Αρμενιάκου	Μίνωας	978-618-02-0802-3	2017	
Ο καλόκαρδος λύκος		Geoffroy de Pennart	Παπαδόπουλος	960-261-828-0	1998	
Ροζούλα...μια αληθινή σταρ		Pennhy Ives	Modern Times	978-960-691-033-3	2008	

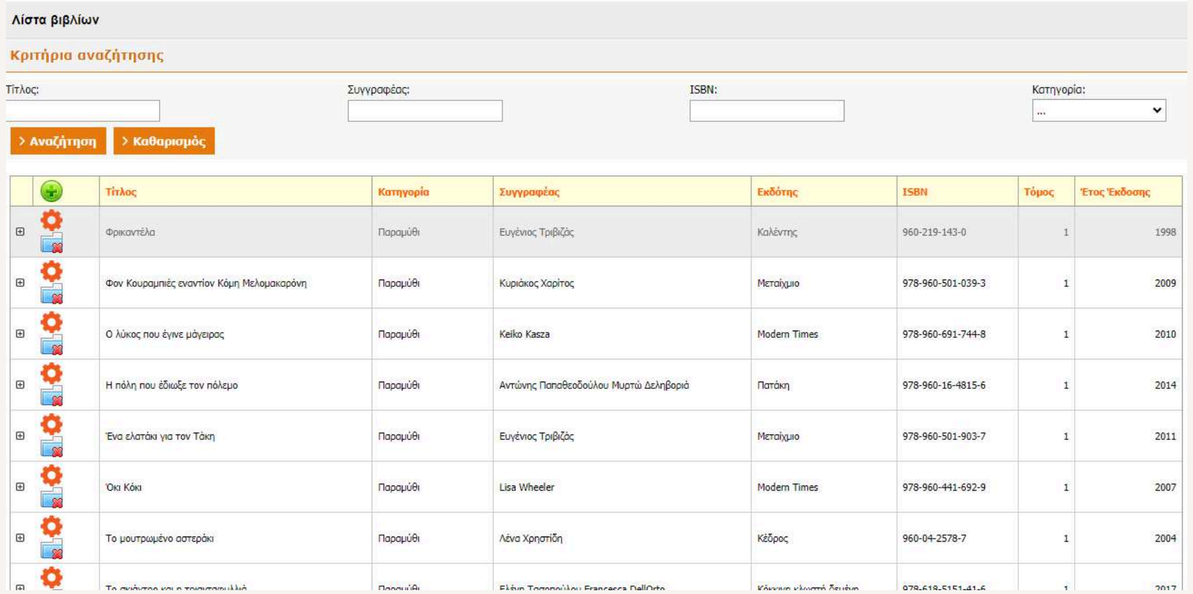

Συνέχεια της Δράσης (Νοέμβριος)

Συντάχθηκε επιστολή με την οποία ενημερώθηκαν οι γονείς/κηδεμόνες των μαθητών για την έναρξη της δανειστικής βιβλιοθήκης,τον τρόπο λειτουργίας της και παρατέθηκαν οι στόχοι που επιδιώκονταν μέσα από τη συγκεκριμένη δράση.

Θέμα	Έλεγχος Παράδοσης
ΟΡΓΑΝΩΣΗ ΚΑΙ ΛΕΙΤΟΥΡΓΙΑ ΔΑΝΕΙΣΤΙΚΗΣ ΒΙΒΛΙΟΘΗΚΗΣ	Παραδόθηκε
ΟΡΓΑΝΩΣΗ ΚΑΙ ΛΕΙΤΟΥΡΓΙΑ ΔΑΝΕΙΣΤΙΚΗΣ ΒΙΒΛΙΟΘΗΚΗΣ	Παραδόθηκε
ΟΡΓΑΝΩΣΗ ΚΑΙ ΛΕΙΤΟΥΡΓΙΑ ΔΑΝΕΙΣΤΙΚΗΣ ΒΙΒΛΙΟΘΗΚΗΣ	Παραδόθηκε
ΟΡΓΑΝΩΣΗ ΚΑΙ ΛΕΙΤΟΥΡΓΙΑ ΔΑΝΕΙΣΤΙΚΗΣ ΒΙΒΛΙΟΘΗΚΗΣ	Παραδόθηκε
ΟΡΓΑΝΩΣΗ ΚΑΙ ΛΕΙΤΟΥΡΓΙΑ ΔΑΝΕΙΣΤΙΚΗΣ ΒΙΒΛΙΟΘΗΚΗΣ	Παραδόθηκε
ΟΡΓΑΝΩΣΗ ΚΑΙ ΛΕΙΤΟΥΡΓΙΑ ΔΑΝΕΙΣΤΙΚΗΣ ΒΙΒΛΙΟΘΗΚΗΣ	Παραδόθηκε

ΔΙΕΥΘΥΝΣΗ Π.Ε. ΚΕΡΚΥΡΑΣ
ΝΗΠΙΑΓΩΓΕΙΟ ΠΟΤΑΜΟΥ
ΠΟΤΑΜΟΣ - ΚΕΡΚΥΡΑΣ ΠΟΤΑΜΟΣ 49100
Τηλέφωνο: 2661046588
Fax: 2661046588 Email: mail@nip-potam.ker.sch.gr

Σχολικό έτος: 2023-2024
Ημερομηνία: 07/11/2023

Αγαπητοί γονείς από την Παρασκευή 10 Νοεμβρίου θα ξεκινήσει η δανειστική βιβλιοθήκη για τους μαθητές του Νηπιαγωγείου μας. Σκοπός μας είναι η εξοικείωση του μαθητή με το βιβλίο και την ανάγνωση και η σταδιακή εδραίωση μιας φιλικής σχέσης με τα βιβλία. Απώτερος στόχος μας είναι οι μαθητές μας να αναπτύξουν την κριτική και δημιουργική τους σκέψη, να δραστηριοποιήσουν τη φαντασία τους και την εφευρετικότητά τους, να εμπλουτίσουν την αισθητική τους καλλιέργεια, να δοκιμάσουν τα συναισθήματά τους ,να καλλιεργήσουν τη γλωσσική τους έκφραση με έμμεσο και βιωματικό τρόπο, και εν κατακλείδι να συγκροτήσουν ολόπλευρα την προσωπικότητά τους. Θερμή παράκληση λοιπόν, εάν υπάρχουν παραμύθια στο σπίτι τα οποία έχετε διαβάσει με τα παιδιά σας και απλώς βρίσκονται σε ένα ράφι ή σε κάποιο συρτάρι, να τα προσφέρετε στο σχολείο μας και να είστε σίγουροι ότι θα αξιοποιηθούν μα τον καλύτερο δυνατό τρόπο. Σας ευχαριστούμε εκ των προτέρων για τη συνεργασία Με εκτίμηση

Η Διευθύντρια
Σοφία Ψαρρά
Νηπιαγωγός

Στην επιστολή, παροτρύνονταν οι γονείς/κηδεμόνες, προκειμένου να διαθέσουν ή να δωρίσουν στη σχολική μονάδα βιβλία που ήδη είχαν διαβάσει με τα παιδιά τους και υπήρχαν στο σπίτι, προκειμένου να ξεκινήσει η βιβλιοθήκη να λειτουργήσει ως δανειστική για τους μαθητές/τριες.

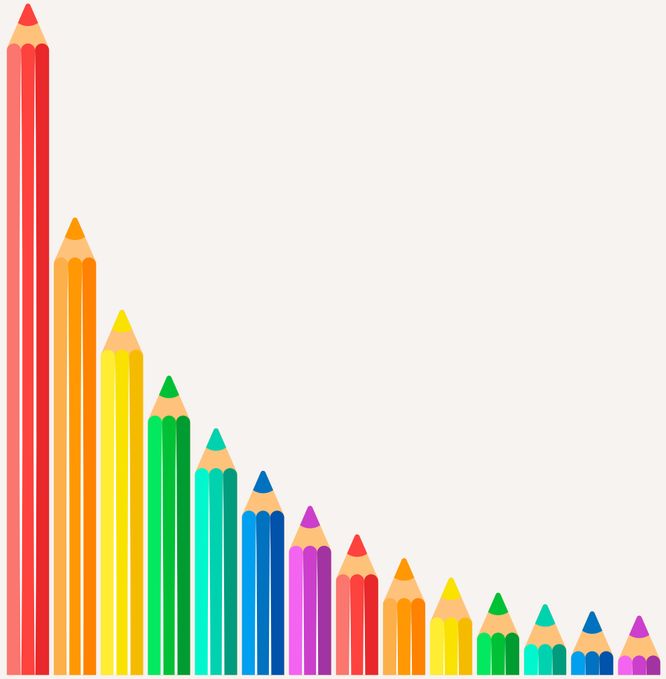

Δημοσιεύθηκε στις 29 Νοεμβρίου 2023

ΟΡΓΑΝΩΣΗ ΚΑΙ ΛΕΙΤΟΥΡΓΙΑ ΔΑΝΕΙΣΤΙΚΗΣ ΒΙΒΛΙΟΘΗΚΗΣ

Αγαπητοί γονείς από την Παρασκευή 10 Νοεμβρίου 2023 θα ξεκινήσει η δανειστική βιβλιοθήκη για τους μαθητές του Νηπιαγωγείου μας. Σκοπός μας είναι η εξοικείωση του μαθητή με το βιβλίο και την ανάγνωση και η σταδιακή εδραίωση μιας φιλικής σχέσης με τα βιβλία.

Απώτερος στόχος μας είναι οι μαθητές μας να αναπτύξουν την κριτική και δημιουργική τους σκέψη, να δραστηριοποιήσουν τη φαντασία τους και την εφευρετικότητά τους, να εμπλουτίσουν την αισθητική τους καλλιέργεια, να δοκιμάσουν τα συναισθήματά τους ,να καλλιεργήσουν τη γλωσσική τους έκφραση με έμμεσο και βιωματικό τρόπο και εν κατακλείδι να συγκροτήσουν ολόπλευρα την προσωπικότητά τους.

Θερμή παράκληση λοιπόν, εάν υπάρχουν παραμύθια στο σπίτι τα οποία έχετε διαβάσει με τα παιδιά σας και απλώς βρίσκονται σε ένα ράφι ή σε κάποιο συρτάρι, να τα προσφέρετε στο σχολείο μας και να είστε σίγουροι ότι θα αξιοποιηθούν μα τον καλύτερο δυνατό τρόπο.

Σας ευχαριστούμε εκ των προτέρων για τη συνεργασία

Με εκτίμηση

Η ανταπόκριση των γονέων για δωρεές βιβλίων στο νηπιαγωγείο ήταν άμεση.

Από τα μέσα κοινωνικής δικτύωσης, κατόπιν εκδήλωσης ενδιαφέροντος σε ανάρτηση για δωρεά ,αποκτήθηκε εξοπλισμός επίπλων.

Στην ολομέλεια, συζητήθηκε με τα παιδιά η αξία του βιβλίου ,η εμπειρία που είχαν με τα βιβλία, η έννοια και η αξία του δανεισμού.
Ακούστηκαν προτάσεις και πάρθηκαν αποφάσεις για τη λειτουργία δανειστικής βιβλιοθήκης των μαθητών.

Έχοντας ήδη εμπλουτίσει τη βιβλιοθήκη του Νηπιαγωγείου με επιπλέον βιβλία από τις προσφορές/ δωρεές των γονέων προετοιμάζονται οι μαθητές/τριες για την έναρξη λειτουργίας.

Συντάχθηκαν τα «συμβόλαια» δανεισμού, συναποφασίστηκε το χρονοδιάγραμμα δανεισμού και μελετήθηκαν τα δικαιώματα του "μικρού αναγνώστη".
Έγινε έναρξη λειτουργίας της δανειστικής βιβλιοθήκης των μαθητών/τριών.

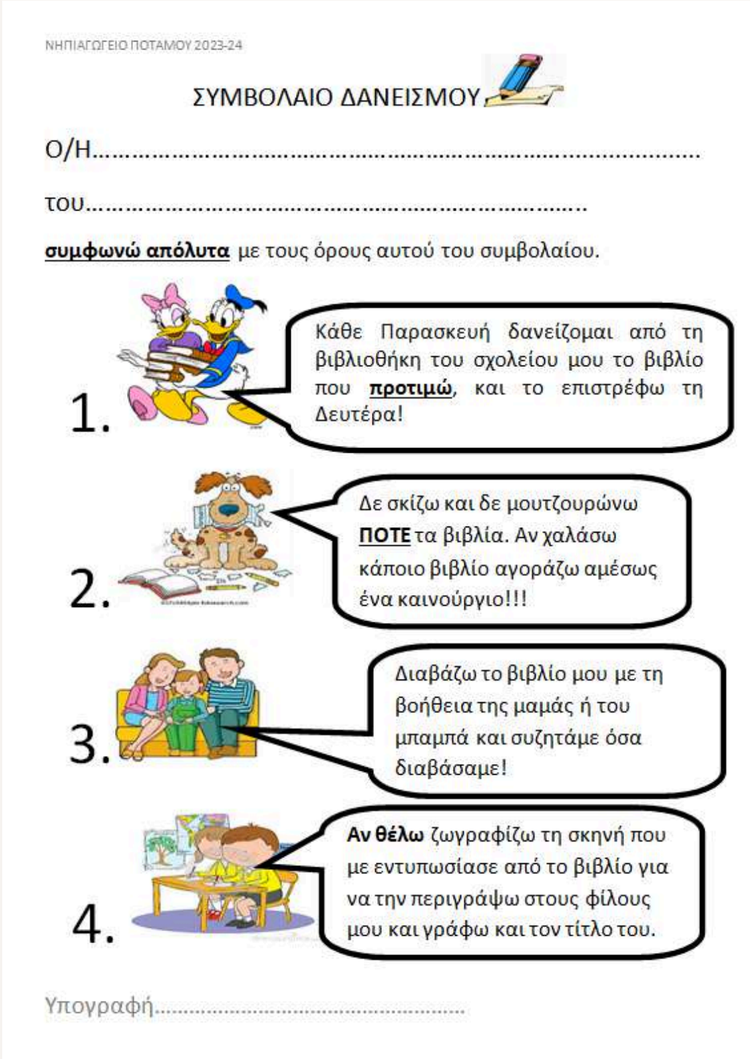

ΝΗΠΙΑΓΩΓΕΙΟ ΠΟΤΑΜΟΥ 2023-24

ΣΥΜΒΟΛΑΙΟ ΔΑΝΕΙΣΜΟΥ

Ο/Η……

του……..

συμφωνώ απόλυτα με τους όρους αυτού του συμβολαίου.

1. Κάθε Παρασκευή δανείζομαι από τη βιβλιοθήκη του σχολείου μου το βιβλίο που **προτιμώ**, και το επιστρέφω τη Δευτέρα!

2. Δε σκίζω και δε μουτζουρώνω **ΠΟΤΕ** τα βιβλία. Αν χαλάσω κάποιο βιβλίο αγοράζω αμέσως ένα καινούργιο!!!

3. Διαβάζω το βιβλίο μου με τη βοήθεια της μαμάς ή του μπαμπά και συζητάμε όσα διαβάσαμε!

4. **Αν θέλω** ζωγραφίζω τη σκηνή που με εντυπωσίασε από το βιβλίο για να την περιγράψω στους φίλους μου και γράφω και τον τίτλο του.

Υπογραφή……

ΣΥΜΒΟΛΑΙΟ ΔΑΝΕΙΣΜΟΥ 2023-24
ΝΗΠΙΑΓΩΓΕΙΟ ΠΟΤΑΜΟΥ
Καλέ μου φίλε είμαι πολύ χαρούμενο που με διάλεξες για να σου κάνω συντροφιά. Για να μείνω όμως πάντα χαρούμενο πρέπει να κάνουμε κάποιες συμφωνίες και να υπογράψουμε αυτό το συμβόλαιο!!!
Κάθε Παρασκευή δανείζομαι από τη βιβλιοθήκη του σχολείου μου το βιβλίο που προτιμώ, και το επιστρέφω τη Δευτέρα!
Ξεφυλλίζω προσεκτικά το βιβλίο για να μην το πονέσω. Αν σκίσω ή μουντζουρώσω το βιβλίο μου αγοράζω αμέσως ένα καινούργιο!!!
Διαβάζω το βιβλίο μου με τη βοήθεια κάποιου και συζητάμε όσα διαβάσαμε!
Ζωγραφίζω τη σκηνή που με εντυπωσίασε από το βιβλίο που διάβασα για να την περιγράψω στους φίλους μου και γράφω και τον τίτλο του.
Όνομα: ΑΡΙΑΝΑ
Υπογραφή:

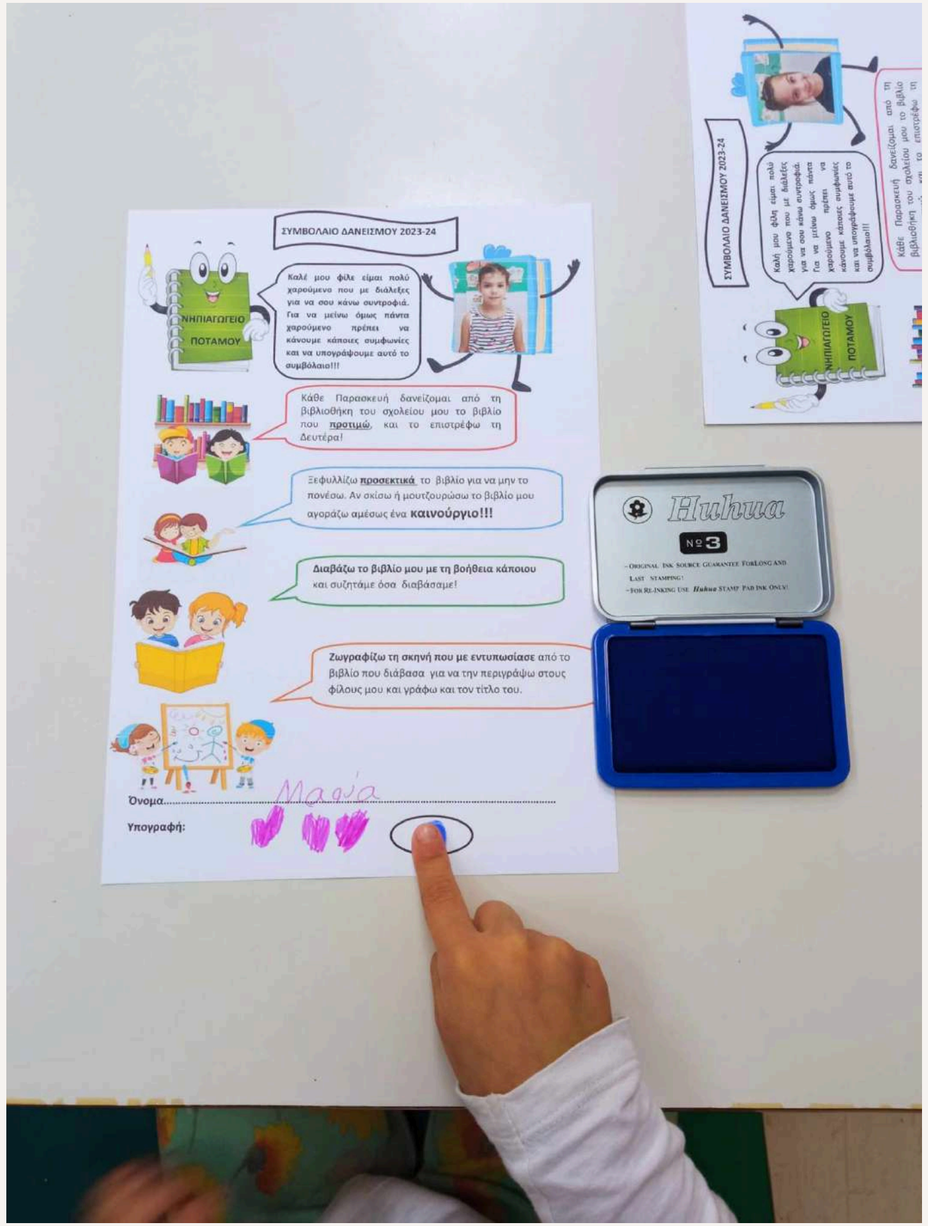
ΣΥΜΒΟΛΑΙΟ ΔΑΝΕΙΣΜΟΥ 2023-24
ΝΗΠΙΑΓΩΓΕΙΟ ΠΟΤΑΜΟΥ
Καλέ μου φίλε είμαι πολύ χαρούμενο που με διάλεξες για να σου κάνω συντροφιά. Για να μείνω όμως πάντα χαρούμενο πρέπει να κάνουμε κάποιες συμφωνίες και να υπογράψουμε αυτό το συμβόλαιο!!!
Κάθε Παρασκευή δανείζομαι από τη βιβλιοθήκη του σχολείου μου το βιβλίο που προτιμώ, και το επιστρέφω τη Δευτέρα!
Ξεφυλλίζω προσεκτικά το βιβλίο για να μην το πονέσω. Αν σκίσω ή μουντζουρώσω το βιβλίο μου αγοράζω αμέσως ένα καινούργιο!!!
Διαβάζω το βιβλίο μου με τη βοήθεια κάποιου και συζητάμε όσα διαβάσαμε!
Ζωγραφίζω τη σκηνή που με εντυπωσίασε από το βιβλίο που διάβασα για να την περιγράψω στους φίλους μου και γράφω και τον τίτλο του.
Όνομα: Μαρία
Υπογραφή:
Huhua
№3
ORIGINAL INK SOURCE GUARANTEE FOR LONG AND LAST STAMPING!
FOR RE-INKING USE Huhua STAMP PAD INK ONLY!

Ετοιμάστηκαν και οι τσάντες δανεισμού για κάθε μαθητή/τρια

Δόθηκαν γραπτές οδηγίες σε γονείς /κηδεμόνες για τον τρόπο λειτουργίας της δανειστικής βιβλιοθήκης των μαθητών/τριών και ετοιμάστηκαν οι καρτέλες δανεισμού.

ΝΗΠ. ΠΟΤΑΜΟΥ 2023-24

Αγαπητοί γονείς ,

Από σήμερα και για κάθε Παρασκευή ξεκινάμε τη Δανειστική Βιβλιοθήκη. Κάθε εβδομάδα τα παιδιά θα δανείζονται ένα βιβλίο από τη βιβλιοθήκη του σχολείου για να το διαβάσουν στο σπίτι και να το επιστρέψουν. **Τα παιδιά θα επιλέγουν μόνα τους από τη βιβλιοθήκη βιβλία**, θα τα **δανείζονται κάθε Παρασκευή και θα πρέπει να τα επιστρέψουν τη Δευτέρα.**

Μαζί με το βιβλίο ,**όσα παιδιά επιθυμούν** θα μπορούν να συμπληρώνουν και το συνοδευτικό ¨φύλλο εργασίας¨, στο οποίο θα ζωγραφίζουν οτιδήποτε τους έκανε εντύπωση από το βιβλίο που διαβάσατε.

Η Δανειστική Βιβλιοθήκη είναι ένας ωραίος τρόπος για να δουν τα παιδιά πολλά και διαφορετικά βιβλία χωρίς να χρειαστεί να τα αγοράσετε. Επίσης, είναι και μια καλή ευκαιρία για να περάσετε μαζί με τα παιδιά μισή ώρα (δε χρειάζεται παραπάνω) δημιουργικά, διαβάζοντας μαζί τους το βιβλίο, που θα έχουν **μόνα τους** επιλέξει.

Οι παιδαγωγικοί στόχοι που καλλιεργούνται μέσα από αυτή τη διαδικασία είναι πάρα πολλοί. Ενδεικτικά αναφέρουμε:

- Μαθαίνουν τα παιδιά να αγαπούν το βιβλίο.
- Τα παιδιά καλύπτουν, μέσα από το βιβλίο, τις ανάγκες τους για φαντασία, καλλιέργεια και βελτίωση του λόγου, συναισθηματική κάλυψη, εξερεύνηση, γνώσεις, αισθητική καλλιέργεια κ.λ.π.
- Η ανάγνωση των βιβλίων από τους γονείς βοηθά στη δημιουργία προτύπων συμπεριφοράς και είναι μέγιστης σπουδαιότητας στην κατάκτηση του εγγραμματισμού.
- Επιπλέον καλλιεργείται η υπευθυνότητα φέρνοντας εις πέρας μια δραστηριότητα που τους έχει ανατεθεί.

Σας παρακαλούμε πολύ τα βιβλία να επιστρέφονται στην κατάσταση που θα τα δανείζονται τα παιδιά. Σε περίπτωση που κάποιο βιβλίο χαθεί ή καταστραφεί θα πρέπει να αντικατασταθεί από το παιδί που το έχασε ή το κατέστρεψε. Άλλωστε είναι πολύ σημαντικό να μάθουν τα παιδιά να σέβονται τα βιβλία, αλλά και να σεβαστούν το γεγονός ότι τα βιβλία αυτά δεν είναι δικά τους, είναι δανεικά και πρέπει να τα επιστρέψουν όπως τα παίρνουν.

Όλα όσα σας αναφέραμε παραπάνω τα έχουμε συζητήσει και με τα παιδιά, και γι΄ αυτό άλλωστε υπέγραψε και ο καθένας το δικό του «συμβόλαιο» δανεισμού… **Το «συμβόλαιο» δανεισμού το κρατάμε στο σπίτι και διαβάζουμε τους όρους του κάθε φορά που θα κριθεί απαραίτητο.** Για οποιαδήποτε απορία παρακαλούμε μην διστάσετε να μας ρωτήσετε. ΚΑΛΕΣ ΑΝΑΓΝΩΣΕΙΣ!!!

Με εκτίμηση οι νηπιαγωγοί

Ένα από τα βασικά στοιχεία της λειτουργίας της δανειστικής βιβλιοθήκης ενός σχολείου, είναι οι κανόνες που πρέπει να τεθούν από την αρχή. Οι βασικοί και οι επιμέρους κανόνες, που τα παιδιά πρέπει να τηρούν, ως καλοί αναγνώστες, αναρτήθηκαν στην τάξη!!!

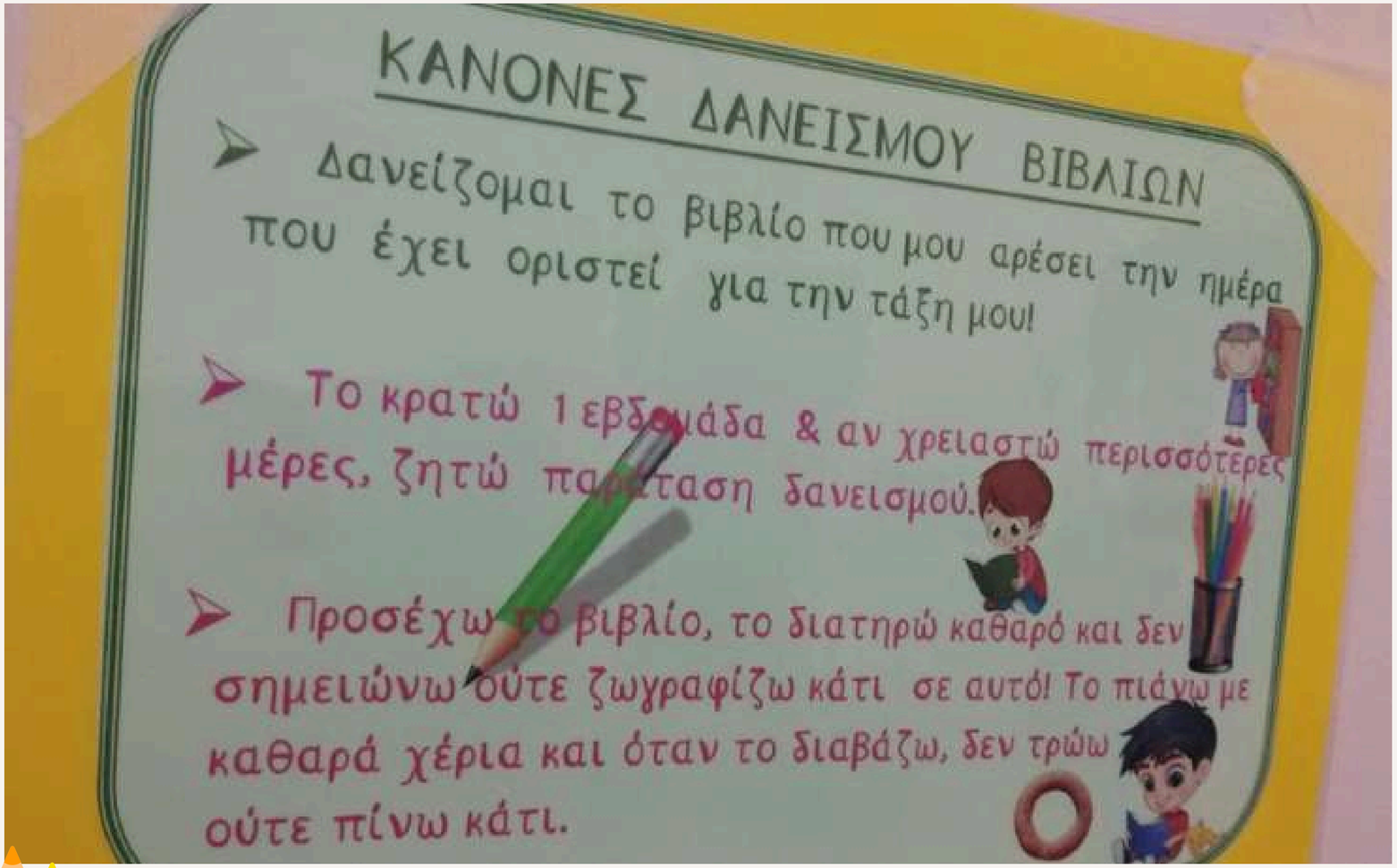

Η προσπάθεια για τον εμπλουτισμό και τον εκσυγχρονισμό της σχολικής βιβλιοθήκης με νέες εκδόσεις συνεχίστηκε. Συντάχθηκε αίτημα για χορήγηση - δωρεά βιβλίων στη σχολική μονάδα και απεστάλη σε εκδοτικούς οίκους ,ιδρύματα και οργανισμούς που υποστηρίζουν δωρεές και ανάλογες δράσεις.

ΕΛΛΗΝΙΚΗ ΔΗΜΟΚΡΑΤΙΑ
ΥΠΟΥΡΓΕΙΟ ΠΑΙΔΕΙΑΣ
ΘΡΗΣΚΕΥΜΑΤΩΝ & ΑΘΛΗΤΙΣΜΟΥ
ΠΕΡΙΦ. Δ/ΝΣΗ Π.Ε.& Δ.Ε ΙΟΝΙΩΝ ΝΗΣΩΝ
Δ/ΝΣΗ Π/ΘΜΙΑΣ ΕΚΠ/ΣΗΣ ΚΕΡΚΥΡΑΣ
ΝΗΠΙΑΓΩΓΕΙΟ ΠΟΤΑΜΟΥ
ΤΑΧ. Δ/ΝΣΗ: ΠΟΤΑΜΟΣ
ΤΑΧ.ΚΩΔΙΚΑΣ: 49100
ΠΛΗΡΟΦΟΡΙΕΣ: ΣΟΦΙΑ ΨΑΡΡΑ
ΤΗΛΕΦΩΝΟ: 26610 46588 & 26610 34783
-FAX: 26610 46588

Email: mail@nip-potam.ker.sch.gr
Ιστοσελίδα: https://blogs.sch.gr/nip-potam/

ΠΟΤΑΜΟΣ : 20/11/2023

ΑΡΙΘ. ΠΡΩΤ: 190

ΠΡΟΣ
ΕΚΔΟΤΙΚΟΥΣ ΟΙΚΟΥΣ ΚΑΙ ΙΔΡΥΜΑΤΑ

ΘΕΜΑ: Ενίσχυση της δανειστικής βιβλιοθήκης Νηπιαγωγείου Ποταμού με χορηγία βιβλίων

Λαμβάνοντας υπόψη την ρόλο του βιβλίου στη ζωή του παιδιού και την εξοικείωση του μαθητή με το βιβλίο, πρωταρχικός μας στόχος την τρέχουσα σχολική χρονιά είναι η οργάνωση, αναβάθμιση και ο εμπλουτισμός της σχολικής μας βιβλιοθήκης, έτσι ώστε να λειτουργήσει ως δανειστική σε μαθητές αλλά και γονείς.

Στο νηπιαγωγείο μας, ένα από τα μεγαλύτερα στην Κέρκυρα, φοιτούν 75 μαθητές (νήπια/προνήπια). Η γεωγραφική θέση του σχολείου ,ο μεγάλος αριθμός των μαθητών και η ηλικιακή ομάδα, καθιστά δύσκολη την πρόσβασή μας στην κεντρική δανειστική βιβλιοθήκη του Δήμου μας. Επιπλέον αξίζει να επισημανθεί ότι μεγάλος αριθμός των

Συμπληρώθηκαν φόρμες που υπάρχουν στο διαδίκτυο για συμμετοχή σε κληρώσεις δωρεάς βιβλίων.

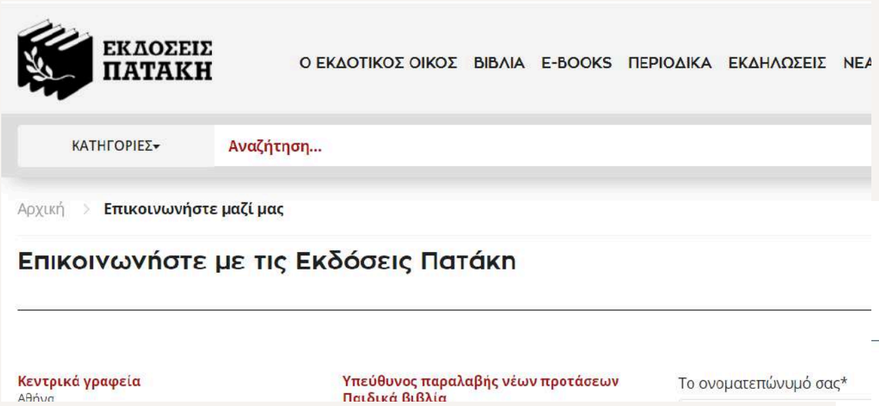

Δηλώθηκε συμμετοχή στα εκπαιδευτικά προγράμματα «Βιβλία σε ρόδες» και «Παραμύθι χωρίς Σύνορα» και υπήρξε ενεργή συμμετοχή σε δραστηριότητες που προτάθηκαν.

Με την ένταξη της σχολικής μονάδας στα δίκτυα σχολείων "Βιώσιμη Πόλη, η πόλη ως πεδίο για την αειφορία" και στο δίκτυο "Ταξιδεύοντας στην Ελλάδα και την Κύπρο, στο χθες στο σήμερα, στο αύριο" αποκτήθηκε το δικαίωμα του συντάκτη στα ιστολόγιά τους και ως μέλη στις εφημερίδες των δικτύων υπήρξε στη διάρκεια της σχολικής χρονιάς πρόσβαση σε διαδικτυακά βιβλία και εφημερίδες.

Fwd: Συγκρότηση ομάδων ΤΑΞΙΔΕΥΟΝΤΑΣ ΣΤΗΝ ΕΛΛΑΔΑ(1η) Εισερχόμε

Ilias Kartas <ilikart@gmail.com>
προς mail, spsarra, vasok15, εγώ, mail, elsa, ntinosxdl, 3o, adamo72el, eleniadam72, evinikou66, xeniat911

Date: Δευ 27 Νοε 2023 στις 2:01 π.μ.
Συγκρότηση ομάδων ΤΑΞΙΔΕΥΟΝΤΑΣ ΣΤΗΝ ΕΛΛΑΔΑ(9η)

Ενημερωτικό 1ης συνάντησης Συντονιστών Ομάδων Δικτύου "Ταξιδεύοντας..."

Ταξιδεύοντας στην Ελλάδα <travellingaroundgreece2023@gmail.com>
προς Ilias, Ταξιδεύοντας, NENA, ΜΑΡΙΑ, Nikolaos, κρυφή κοιν.: εγώ

Συνταξιδιώτισσες και συνταξιδιώτες, γεια σας.

Σας στέλνω το ενημερωτικό της 1ης συνάντησης των Συντονιστών των ομάδων του Δικτύου.

Στη διάθεσή σας για οποιαδήποτε διευκρίνιση.

Με εκτίμηση

Για τη Συντονιστική Ομάδα
του Δικτύου Συνεργατικών Σχολείων
"Ταξιδεύοντας στην Ελλάδα και την Κύπρο"
Ηλίας Κάρτας - 6974809371
Δημοτικό Σχολείο Άρνισσας/Πέλλας

Ενημέρωση πορείας των ομάδων - Συνάντηση για συνεργατική εφημερίδα(22 ΑΠΡ -19:00) Εισερχόμενα

Ταξιδεύοντας στην Ελλάδα <travellingaroundgreece2023@gmail.com> Πέμ 18 Απρ, 11:18 μ.μ.
προς Ταξιδεύοντας, Ilias, ΜΑΡΙΑ, NENA, Nikolaos, κρυφή κοιν.: εγώ

Συνταξιδιώτισσες και συνταξιδιώτες, γεια σας.

Ελπίζουμε, πως παρά την πληθώρα των υποχρεώσεων που έχουμε, να βρισκόμαστε μέσα στους στόχους που είχαμε βάλει με τα συνεργαζόμενα σχολεία της ομάδας μας. Για να διαπιστώσουμε την πορεία αυτής της συνεργασίας, ενημερώστε παρακαλώ τους Συντονιστές του Δικτύου(Νίκο Δημητρίου - Μαίρη Ντρέλια - Νένα Σιδηροπούλου) σε ποιο στάδιο είστε μέχρι να κλείσουμε για τις διακοπές του Πάσχα.
Όσοι είχαν εκφράσει την επιθυμία για τη συμμετοχή στο 4ο τεύχος της εφημερίδας του Δικτύου θα συναντηθούμε τη **Δευτέρα 22 ΑΠΡ 2024 και ώρα 7 μ.μ.** στον σύνδεσμο που ακολουθεί:
https://minedu-primary2.webex.com/meet/kartasi

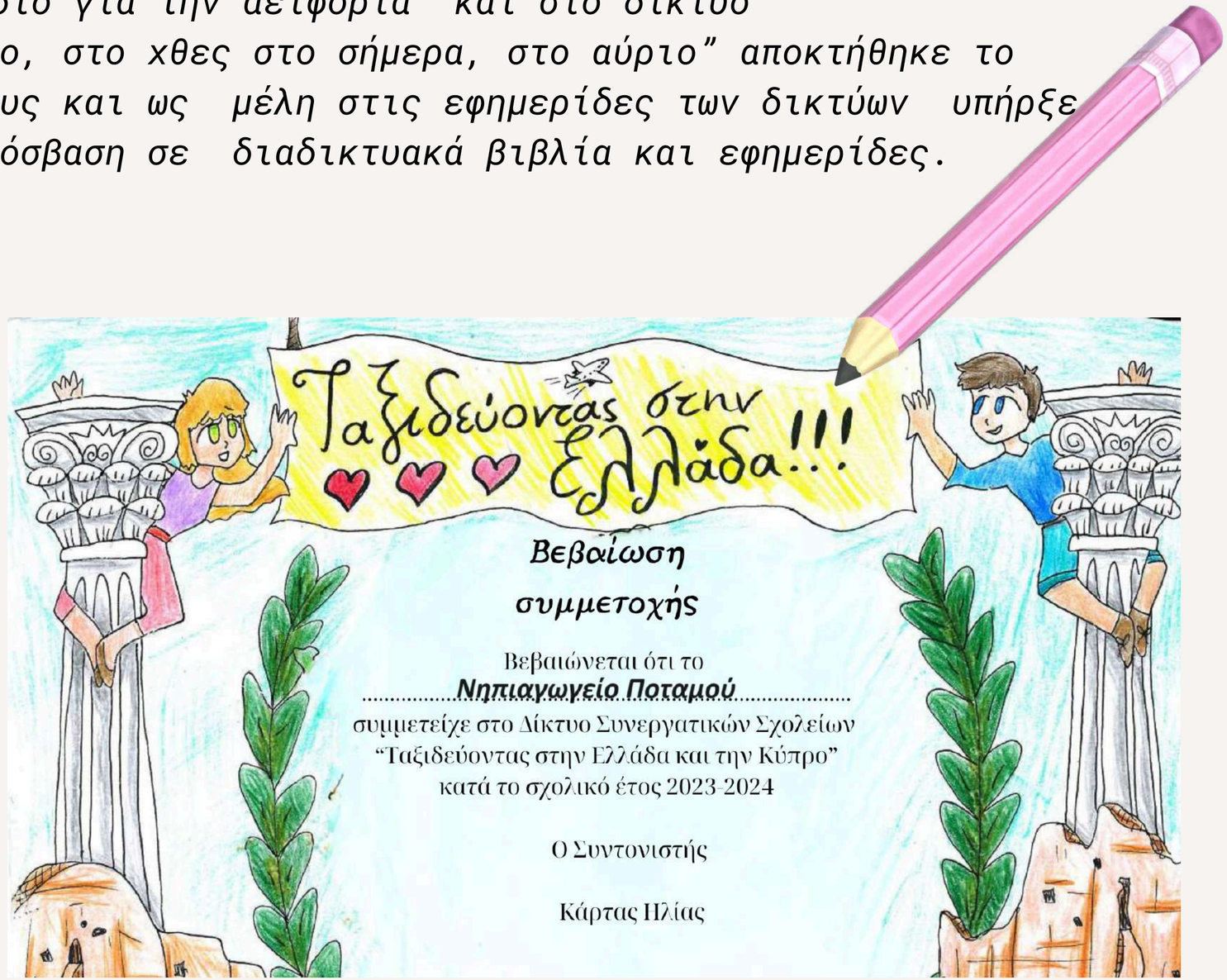

Με την υλοποίηση του προγράμματος “ΧΟΠΑ Ήρωες 112”,διανεμήθηκαν δωρεάν βιβλία σε όλους τους μαθητές/τριες και υπήρχε πρόσβαση σε διαδιακτυακά βιβλία του προγράμματος .

Σε συνεργασία με άλλες σχολικές μονάδες οργανώθηκε διαδικτυακή συνάντηση με τη συγγραφέα-εκπαιδευτικό Κωνσταντίνα Αρμενιάκου, προκειμένου να μιλήσει για την αξία του βιβλίου και του δανεισμού.

Δόθηκε ερωτηματολόγιο στους γονείς/ κηδεμόνες των μαθητών/τριών το πρώτο δεκαπενθήμερο μετά την έναρξη της δανειστικής βιβλιοθήκης για την καλύτερη δυνατή οργάνωση και λειτουργία της.

Ερωτηματολόγιο για τους Γονείς - Δανειστική Βιβλιοθήκη Νηπιαγωγείου

Αγαπητοί γονείς,

Καλή και δημιουργική νέα σχολική χρονιά! Για να μπορέσουμε να οργανώσουμε τη λειτουργία της δανειστικής βιβλιοθήκης και να προσαρμόσουμε τις δραστηριότητές μας στις ανάγκες και τα ενδιαφέροντα των παιδιών σας, παρακαλούμε να αφιερώσετε λίγο χρόνο για να συμπληρώσετε το παρακάτω ερωτηματολόγιο.
Σας ευχαριστούμε πολύ για τη συνεργασία και την υποστήριξή σας!

Με εκτίμηση,

Η παιδαγωγική ομάδα του Νηπιαγωγείου

Στοιχεία Γονέα

Όνομα: _____

ΚΛΙΚ

Συνέχεια της Δράσης (Δεκέμβριος)

Έγινε διάχυση της δράσης του elniplex που καθιερώνει την 21 Δεκεμβρίου ως ημέρα ανταλλαγής βιβλίων. Χρησιμοποιώντας την αφίσα της δράσης με το λογότυπο του σχολείου, και συνθήματα « Αγόρασε, Δώρισε, Δανείσου, Δάνεισε ένα βιβλίο»,προτρέψαμε τους γονείς να προσφέρουν ένα βιβλίο στο σχολείο ως «αντίτιμο εισιτηρίου» στη χριστουγεννιάτικη γιορτή των παιδιών.

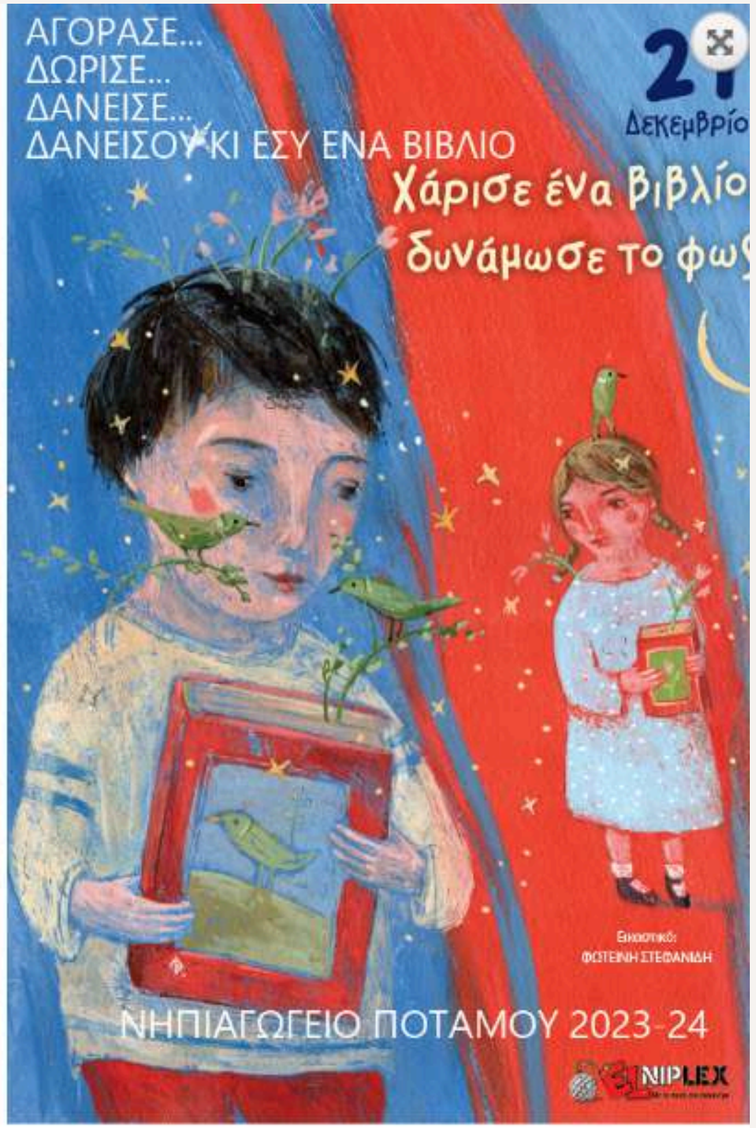

Συνέχεια της δράσης (Ιανουάριος- Φεβρουάριος)

Προγραμματίστηκε και πραγματοποιήθηκε επίσκεψη στην κεντρική βιβλιοθήκη Κέρκυρας,έγινε ενημέρωση για τους κανόνες και τον τρόπο λειτουργίας μιας σύγχρονης και οργανωμένης βιβλιοθήκης όπως και για τα είδη των βιβλίων που φιλοξενεί. Συμπληρώθηκε αίτηση για δημιουργία λογαριασμού του νηπιαγωγείου και ενημερώθηκαν σχετικά οι γονείς προκειμένου να αποκτήσουν λογαριασμό οι ίδιοι ή τα παιδιά τους στην κεντρική βιβλιοθήκη του Δήμου.

Το υλικό της σχολικής βιβλιοθήκης της μονάδας, ταξινομήθηκε σε κατηγορίες και τοποθετήθηκαν σχετικές ετικέτες επισήμανσης με χρώμα ανά κατηγορία και αριθμό.

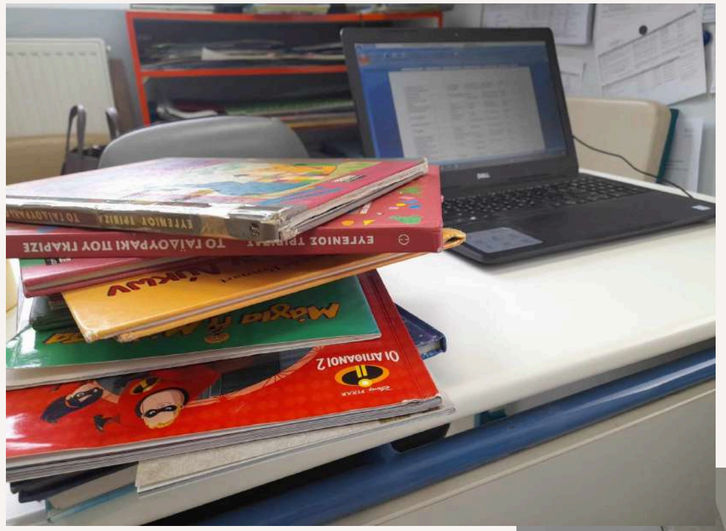

Το χρώμα των ετικετών αντιστοιχεί στο χρώμα που έχει η κατηγορία των βιβλίων στο πέταλο της «μαργαρίτας»

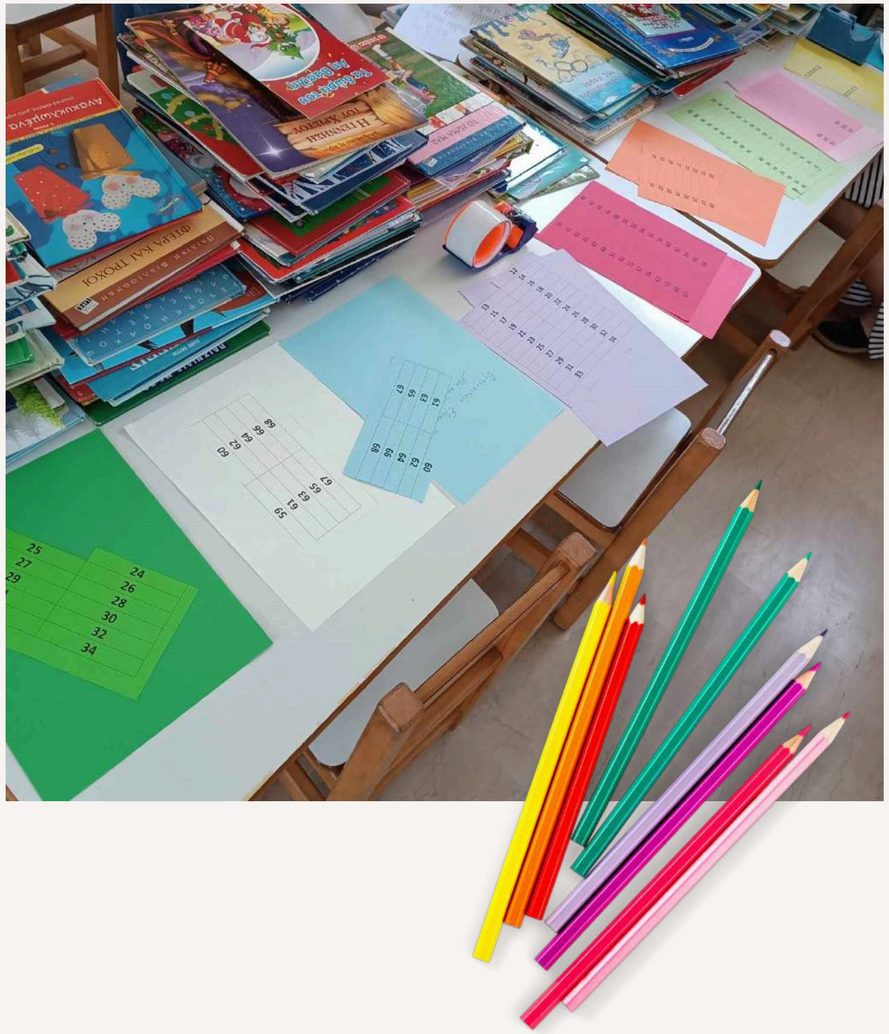

Η βιβλιοθήκη πριν την καταλογογράφηση

Η βιβλιοθήκη μετά την καταλογογράφηση

Συνέχεια της Δράσης (Μάρτιος)

Δημιουργήθηκε πιλοτικά και οργανώθηκε ο χώρος για λειτουργία δανειστικής/ ανταλλακτικής βιβλιοθήκης για γονείς.
Εξοπλίστηκε με βιβλία από χορηγίες γονέων και τοπικών φορέων κατόπιν αιτήματος του Νηπιαγωγείου και με τη συνεργασία του Συλλόγου Γονέων και Κηδεμόνων.

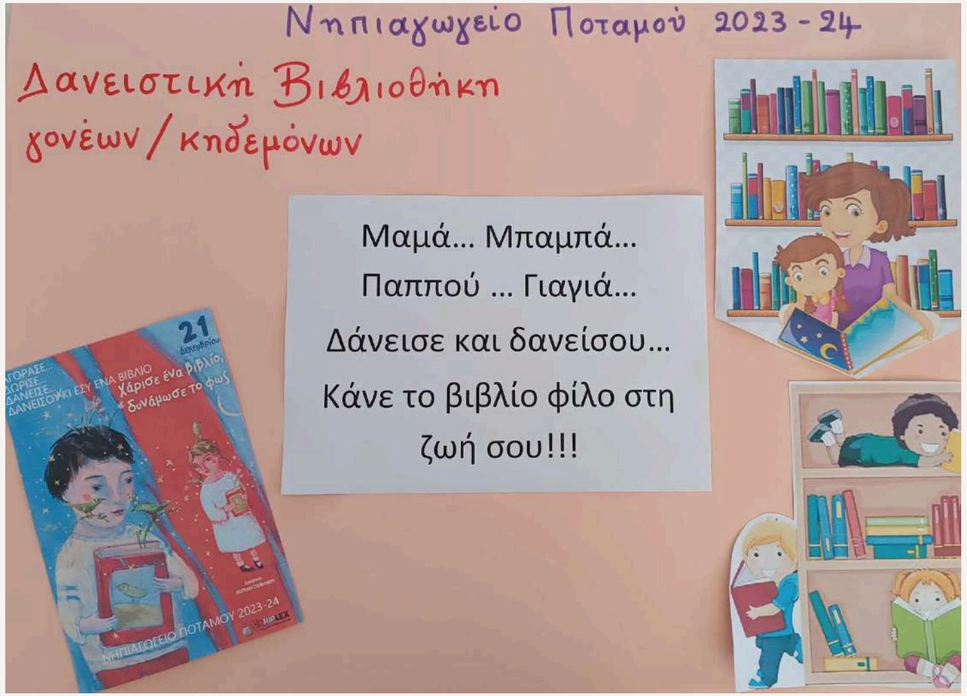

Προγραμματίστηκε ημέρα εγκαινίων και έναρξης δανεισμού.

ες και ιστολόγια Σύνδεση

ΕΝΑΡΞΗ ΛΕΙΤΟΥΡΓΙΑΣ ΑΝΤΑΛΛΑΚΤΙΚΗΣ ΔΑΝΕΙΣΤΙΚΗΣ ΒΙΒΛΙΟΘΗΚΗΣ ΓΟΝΕΩΝ / ΚΗΔΕΜΟΝΩΝ

Η δανειστική βιβλιοθήκη των γονέων έγινε πράξη. Κάθε Παρασκευή η κινητή μας βιβλιοθήκη θα βρίσκεται έξω από το 1ο τμήμα του Νηπιαγωγείου μας.

Ημέρα εγκαινίων Παρασκευή 15-03-2024

Καλές αναγνώσεις

Συνέχεια της Δράσης (Απρίλιος-Μάιος)

Δημιουργήθηκαν ερωτηματολόγια αξιολόγησης για τη λειτουργία της δανειστικής βιβλιοθήκης για μαθητές και γονείς.

Ερωτηματολόγιο Γονέων για την Δανειστική Βιβλιοθήκη των Παιδιών στο Νηπιαγωγείο

Αγαπητοί Γονείς,

Στόχος αυτού του ερωτηματολογίου είναι να βελτιώσουμε την λειτουργία της δανειστικής βιβλιοθήκης του νηπιαγωγείου μας και να ενισχύσουμε την αγάπη των παιδιών για το διάβασμα. Η γνώμη σας είναι πολύτιμη και σας παρακαλούμε να αφιερώσετε λίγα λεπτά για να απαντήσετε στις παρακάτω ερωτήσεις. Σας ευχαριστούμε!

Η παιδαγωγική ομάδα του Νηπιαγωγείου
Στοιχεία Γονέα

1. **Ονοματεπώνυμο :**
2. **Ηλικία Παιδιού:**

ΚΛΙΚ

ΚΛΙΚ

Ερωτηματολόγιο γονέων

Ερωτηματολόγιο για το Πιλοτικό Πρόγραμμα Δανειστικής Βιβλιοθήκης Ενηλίκων

Αγαπητοί γονείς/κηδεμόνες,

Το νηπιαγωγείο μας ξεκίνησε πρόσφατα ένα πιλοτικό πρόγραμμα δανειστικής βιβλιοθήκης για ενηλίκους και θα θέλαμε τη γνώμη σας για να το βελτιώσουμε.
Παρακαλούμε αφιερώστε λίγα λεπτά για να απαντήσετε στις παρακάτω ερωτήσεις.

Sign in to Google to save your progress. Learn more

* Indicates required question

Δημιουργήθηκαν βιβλία/παραμύθια από τους μαθητές/τριες ηλεκτρονικά και έντυπα, με ποικίλη θεματολογία, τα οποία έγιναν με γνώμονα τους κανόνες που διέπουν τη συγγραφή ενός βιβλίου, ενώ οι μαθητές/τριες άλλοτε είχαν την ιδιότητα του συγγραφέα και άλλοτε του εικονογράφου ή συνδυαστικά και τις δύο .

Τα “δικά μας” βιβλία

“Οι τρεις Ιεράρχες , η ζωή και το έργο τους” , έκδοση από τους μαθητές/τριες του Νηπιαγωγείου Ποταμού!

“Η ζωή και το έργο του Κερκυραίου Κόμη Ιωάννη Καποδίστρια”

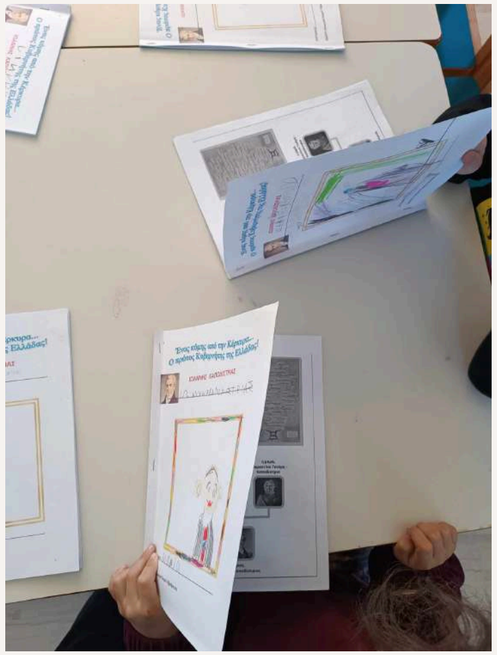

“Τα Πάθη και η Ανάσταση του Χριστού”

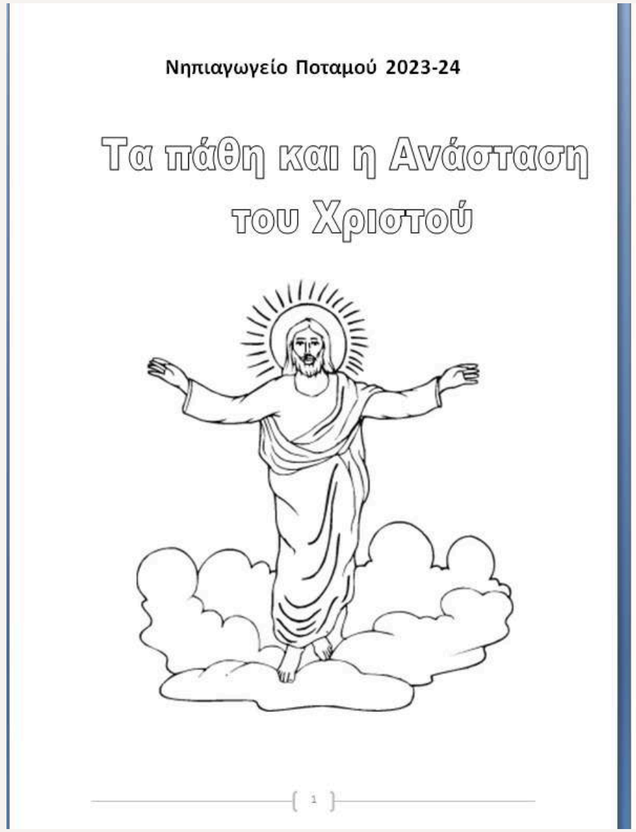

Νηπιαγωγείο Ποταμού 2023-24

Τα πάθη και η Ανάσταση του Χριστού

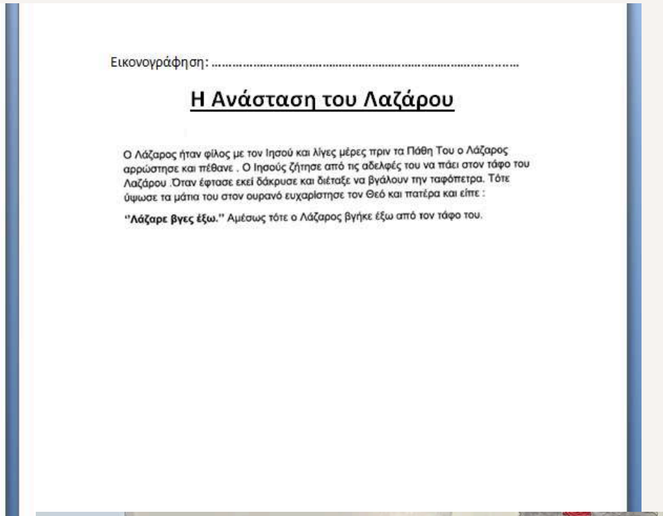

Εικονογράφηση: .....

Η Ανάσταση του Λαζάρου

Ο Λάζαρος ήταν φίλος με τον Ιησού και λίγες μέρες πριν τα Πάθη Του ο Λάζαρος αρρώστησε και πέθανε . Ο Ιησούς ζήτησε από τις αδελφές του να πάει στον τάφο του Λαζάρου .Όταν έφτασε εκεί δάκρυσε και διέταξε να βγάλουν την ταφόπετρα. Τότε ύψωσε τα μάτια του στον ουρανό ευχαρίστησε τον Θεό και πατέρα και είπε :

“Λάζαρε βγες έξω.” Αμέσως τότε ο Λάζαρος βγήκε έξω από τον τάφο του.

Το εξώφυλλο του μύθου φιλοτεχνημένο από τους μαθητές/τριες , για το βιβλίο που εξιστορεί το σύμβολο της Κέρκυρας και το μύθο που το συνδέει.

ΚΛΙΚ

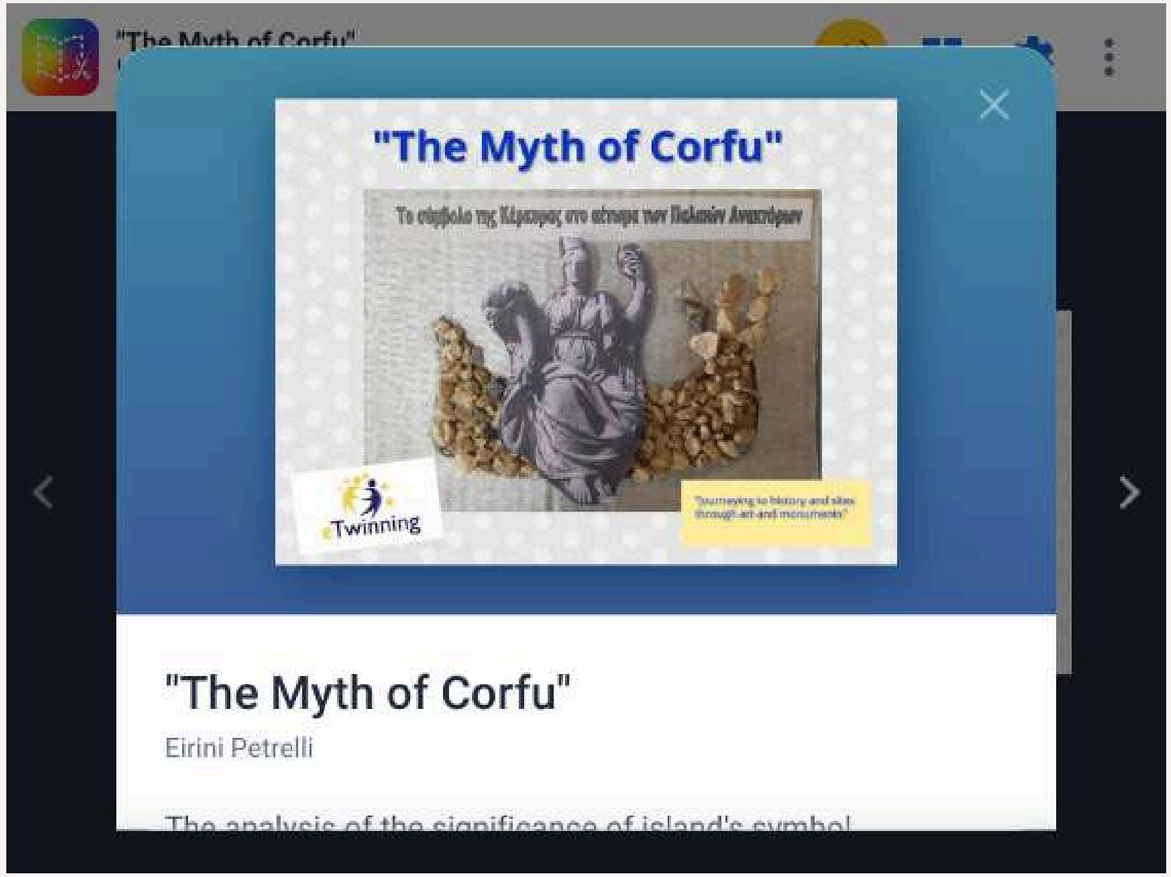

Ένα διαφορετικό ταξίδι ενός χελιδονιού στα Παλαιά Ανάκτορα της Κέρκυρας, με συγγραφείς και εικονογράφους τους μαθητές και μαθήτριες του Νηπιαγωγείου μας.

ΚΛΙΚ

Το συνεργατικό μας παραμύθι με μαθητές/ τριες από την Άρνισσα και την Κομοτηνή για τις περιπέτειες, τις εικόνες και τα αξιοθέατα που είδε ένα μικρό χελιδόνι ταξιδεύοντας.

ΚΛΙΚ

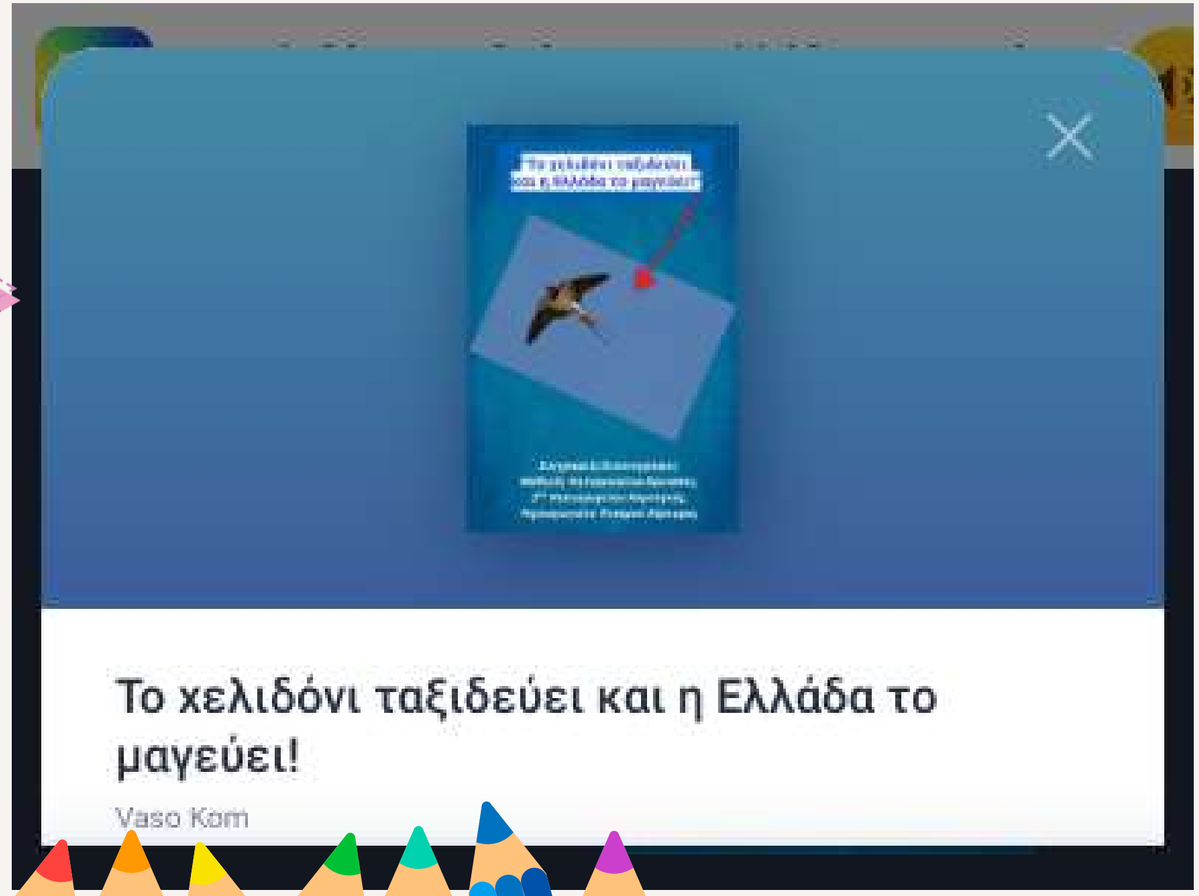

Η δανειστική βιβλιοθήκη των μαθητών/τριών ανά τμήμα.

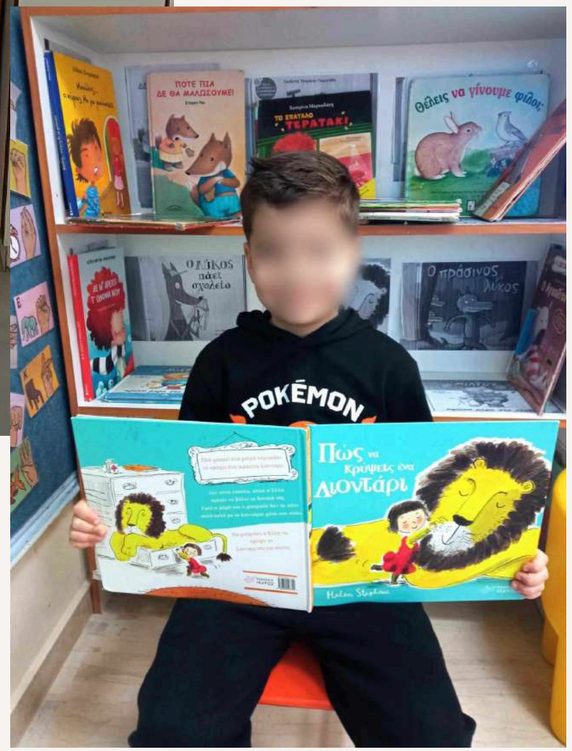

Όλες οι δράσεις της σχολικής μας μονάδας που αφορούν το σχέδιο δράσης της και την αξιολόγησή της είναι καταγεγραμμένες στο ημερολόγιο σχολικής ζωής,αναρτημένες με ημερολογιακή σειρά στην ιστοσελίδα (blog) του σχολείου https://blogs.sch.gr/nip-potam/ και διαφαίνονται στο βιβλίο πρακτικών.

Όλες οι ανακοινώσεις και ενημερώσεις προς τους γονείς/κηδεμόνες των μαθητών/τριών έγιναν μέσω του

Πανελλήνιου Σχολικού Δικτύου και μέσω έντυπων ανακοινώσεων.

Το σχέδιο δράσης ολοκληρωμένο, ο σχεδιασμός ,η υλοποίηση και η αποτίμηση έχει αναρτηθεί στην πλατφόρμα αξιολόγησης σχολικών μονάδων του ΙΕΠ.

ΙΕΠ ΙΝΣΤΙΤΟΥΤΟ ΕΚΠΑΙΔΕΥΤΙΚΗΣ ΠΟΛΙΤΙΚΗΣ

ΑΞΙΟΛΟΓΗΣΗ ΣΧΟΛΙΚΩΝ ΜΟΝΑΔΩΝ