

Ηλεκτρονικό ταχυδρομείο- email

Το ηλεκτρονικό ταχυδρομείο είναι μια υπηρεσία του διαδικτύου με την οποία μπορώ να στείλω και να λάβω ηλεκτρονικά γράμματα τα οποία μπορεί να περιέχουν και αρχεία όπως φωτογραφίες, μουσική, ταινίες, αρχεία και άλλα.

Επικοινωνώ με τον Υπολογιστή
Το περιβάλλον παρουσίασης του παγκόσμιου ιστού - Διδασκαλία

Ο Υπολογιστής μου
Φυλλομετρητής
Κόδος Ανακύκλωσης
Σημειωματάριο
Περιοχές Δικτύου
Επεξεργασία Κειμένου

Με το ηλεκτρονικό ταχυδρομείο, μπορείτε να στείλετε τα μηνύματά σας σε οποιοδήποτε μέρος του κόσμου μέσα σε λίγα λεπτά.

Εναρξη ΕΛ 10:00 πμ

The image shows a desktop environment with a blue background. On the left side, there is a vertical list of icons and their corresponding labels in Greek: a computer icon labeled 'Ο Υπολογιστής μου', a globe icon labeled 'Φυλλομετρητής', a recycling symbol labeled 'Κόδος Ανακύκλωσης', a notepad icon labeled 'Σημειωματάριο', a network icon labeled 'Περιοχές Δικτύου', and a document icon labeled 'Επεξεργασία Κειμένου'. In the center, there is a large globe. On the right side, there is a cartoon character of an email envelope with a face, arms, and legs, wearing yellow gloves and blue shoes. A speech bubble next to the character contains the text: 'Με το ηλεκτρονικό ταχυδρομείο, μπορείτε να στείλετε τα μηνύματά σας σε οποιοδήποτε μέρος του κόσμου μέσα σε λίγα λεπτά.' In the top right corner, there is a circular icon of an open book. At the bottom left, there is a blue button labeled 'Εναρξη'. At the bottom right, there is a system tray showing 'ΕΛ', a back arrow, a mouse cursor, and the time '10:00 πμ'.

Επικοινωνώ με τον Υπολογιστή

Το περιβάλλον παρουσίασης του παγκόσμιου ιστού - Διδασκαλία



Ο Υπολογιστής

Φυλλομετρητής

Κάδος Ανακύκλωσης

Σημειωματάριο

Περιοχές Δικτύου

Επεξεργασία Κειμένου

Εναρξη

Ηλεκτρονική Αλληλογραφία

Αρχείο Επεξεργασία Προβολή Εργαλεία Μήνυμα Βοήθεια

Δημιουργία Νέου Αποστολή / Λήψη Διευθύνσεις Εύρεση

ΤΟΠΙΚΟΙ ΦΑΚΕΛΟΙ

Φάκελος	Μη Αναγνωσμένα	Σύνολο
Εισερχόμενα	0	0
Εξερχόμενα	0	0
Απεσταλμένα	0	0
Διαγραμμένα	0	0
Πρόχειρα	0	0

Για να στείλουμε ένα μήνυμα ηλεκτρονικού ταχυδρομείου θα πρέπει να ξεκινήσουμε το πρόγραμμα ηλεκτρονικού ταχυδρομείου του υπολογιστή μας.



Επικοινωνώ με τον Υπολογιστή

Το περιβάλλον παρουσίασης του παγκόσμιου ιστού - Διδασκαλία



Για να στείλουμε ένα μήνυμα, πατάμε στο εικονίδιο Δημιουργία Νέου και εμφανίζεται το παράθυρο νέου μηνύματος. Στη θέση Προς πληκτρολογούμε την ηλεκτρονική διεύθυνση του παραλήπτη.

Επικοινωνώ με τον Υπολογιστή

Το περιβάλλον παρουσίασης του παγκόσμιου ιστού - Διδασκαλία



Ηλεκτρονική Αλληλογραφία

Αρχείο Επεξεργασία Π

Νέο Μήνυμα

Αρχείο Επεξεργασία Προβολή Εισαγωγή Μορφή Εργαλεία Μήνυμα Βοήθεια

Αποστολή Αποκοπή Αντιγραφή Επικόλληση Αναίρεση Επισύναψη

Προς: pontiki@computer.gr

Κοιν.:

Θέμα: ραντεβού

Μην ξεχάσεις το ραντεβού μας αύριο!

Γεια!

Στη θέση Θέμα γράφουμε έναν τίτλο και από κάτω το μήνυμά μας. Τώρα δε μένει παρά να πατήσουμε το κουμπί Αποστολή για να στείλουμε το μήνυμα.

Ένα Εξερχόμενο

Έναρξη

ΕΛ 10:00 πμ

Επικοινωνώ με τον Υπολογιστή

Το περιβάλλον παρουσίασης του παγκόσμιου ιστού - Διδασκαλία

Ηλεκτρονική Αλληλογραφία

Αρχείο Επεξεργασία Προβολή Εργαλεία Μήνυμα Βοήθεια

Δημιουργία Νέου Αποστολή / Λήψη Διευθύνσεις Εύρεση

ΤΟΠΙΚΟΙ ΦΑΚΕΛΟΙ

Φάκελος	Μη Αναγνωσμένα	Σύνολο
Εισερχόμενα	0	0
Εξερχόμενα	0	0
Απεσταλμένα	0	0
Αναγνωσμένα	0	0
Απορριπτό	0	0

Αυτό ήταν! Το μήνυμα θα έχει φτάσει σε λίγη μόνο ώρα.

Έναρξη ΕΛ

Πως λειτουργεί το ηλεκτρονικό ταχυδρομείο

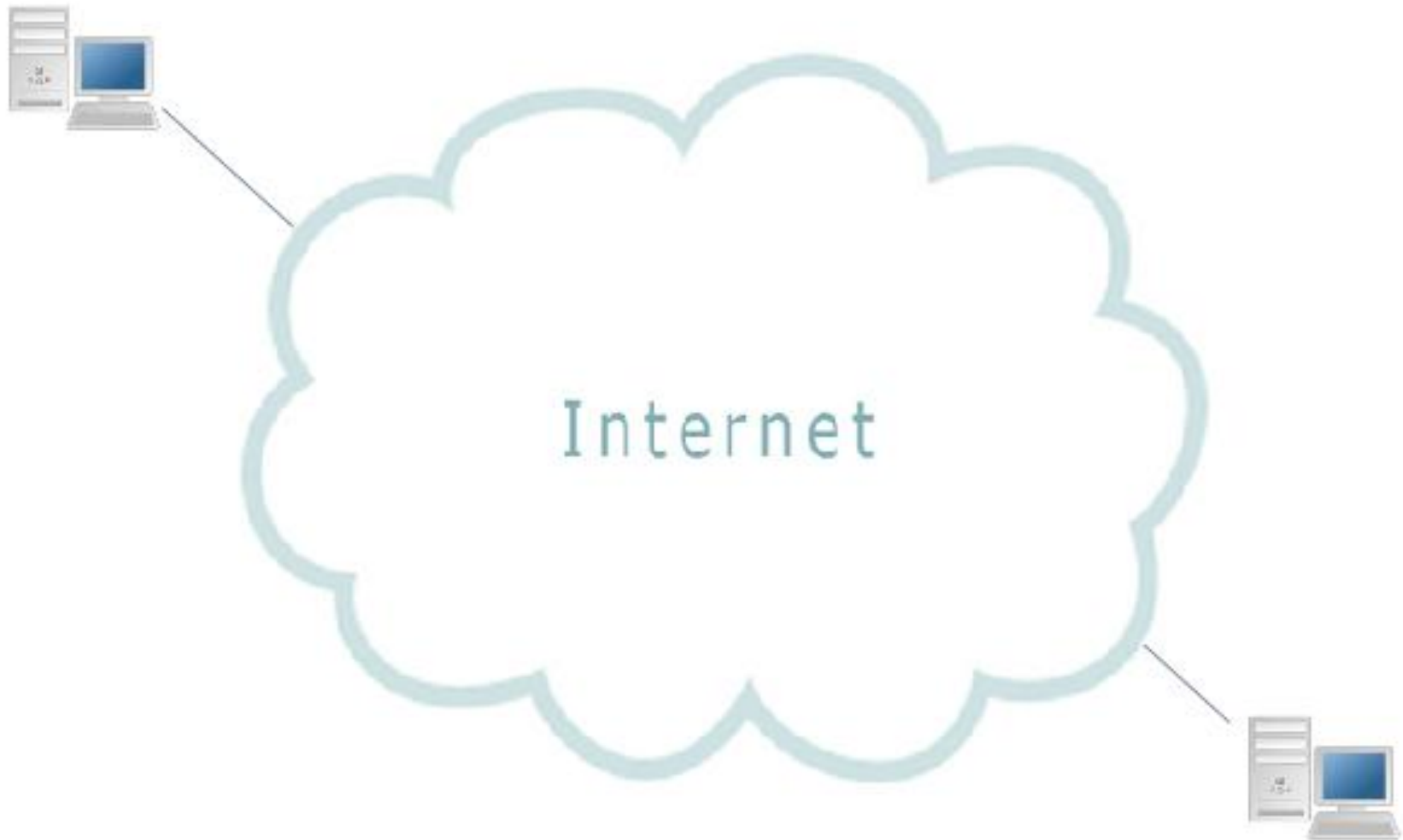

Πως λειτουργεί το ηλεκτρονικό ταχυδρομείο



Για να στείλουμε ένα μήνυμα ανοίγουμε ένα πρόγραμμα διαχείρισης ηλεκτρονικού ταχυδρομείου ή ένα δικτυακό τόπο που προσφέρει την υπηρεσία web mail.

Πως λειτουργεί το ηλεκτρονικό ταχυδρομείο



Επιλέγουμε σύνθεση νέου μηνύματος και πληκτρολογούμε τη διεύθυνση του παραλήπτη, το θέμα του μηνύματος και το κυρίως θέμα.

Πως λειτουργεί το ηλεκτρονικό ταχυδρομείο

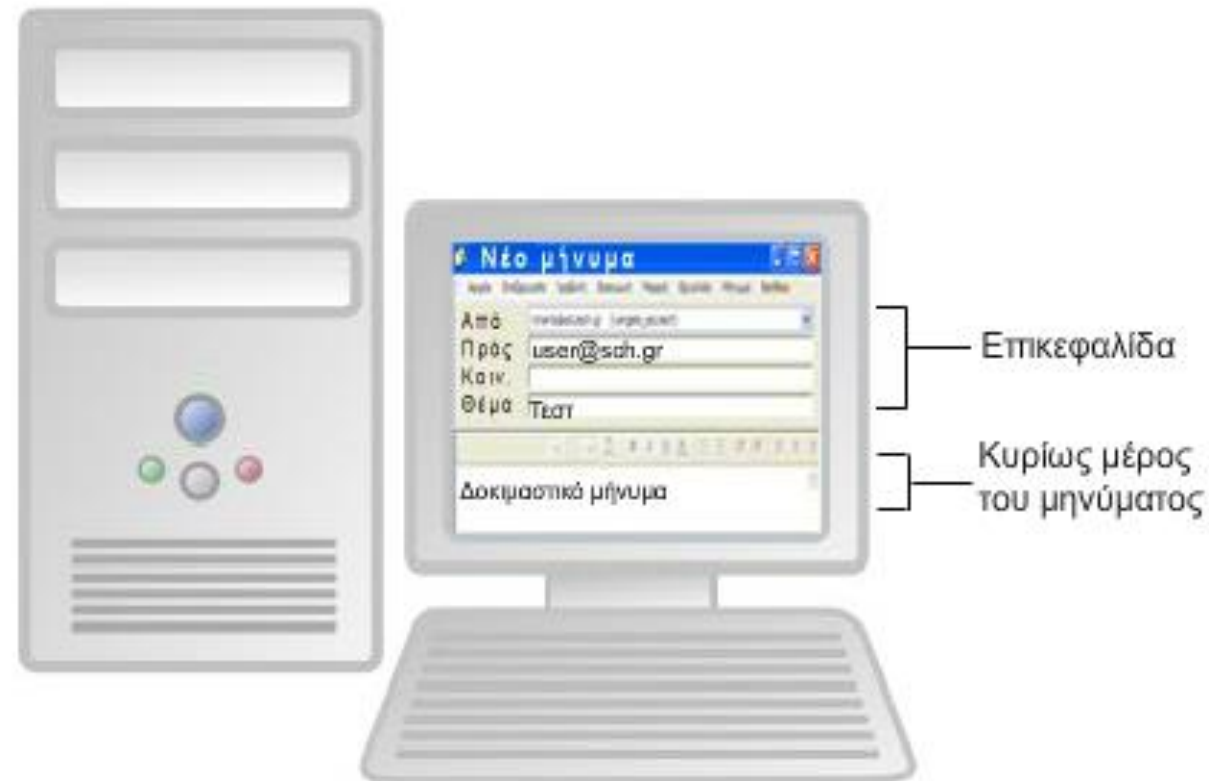

Τα μηνύματα αποτελούνται από δύο μέρη: την επικεφαλίδα και το κυρίως μέρος.
Η επικεφαλίδα χρησιμεύει στη δρομολόγηση του μηνύματος προς τους παραλήπτες.

Πως λειτουργεί το ηλεκτρονικό ταχυδρομείο



Πως λειτουργεί το ηλεκτρονικό ταχυδρομείο



Πως λειτουργεί το ηλεκτρονικό ταχυδρομείο



Πως λειτουργεί το ηλεκτρονικό ταχυδρομείο



Ο παραλήπτης με τη χρήση του προγράμματος διαχείρισης ηλεκτρονικού ταχυδρομείου λαμβάνει και διαβάζει τα νέα του μηνύματα.

Διαδικασία αποστολής ηλεκτρονικού μηνύματος μέσα από το Πανελλήνιο Σχολικό Δίκτυο

στολής ηλεκτρονικού μηνύματος -email

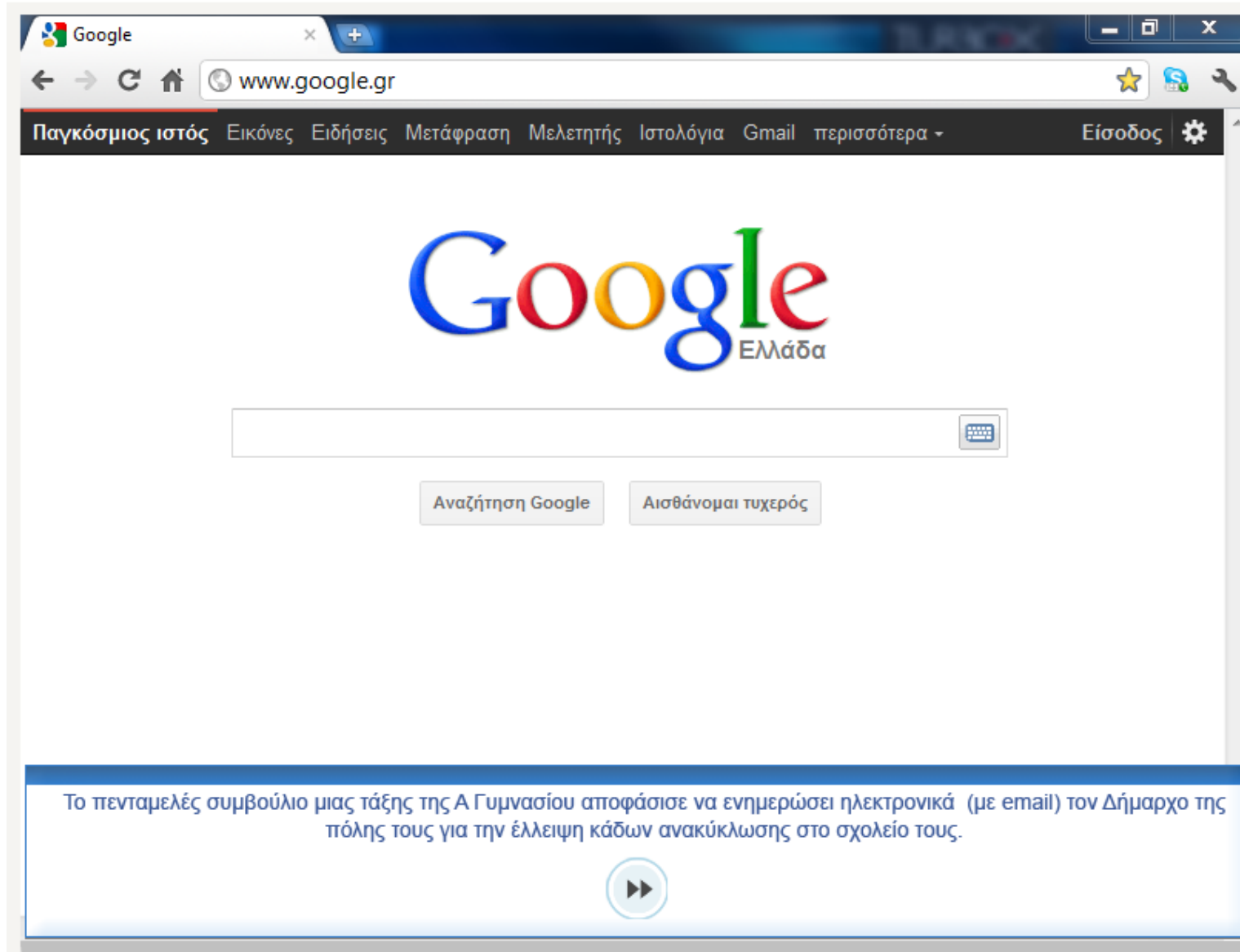

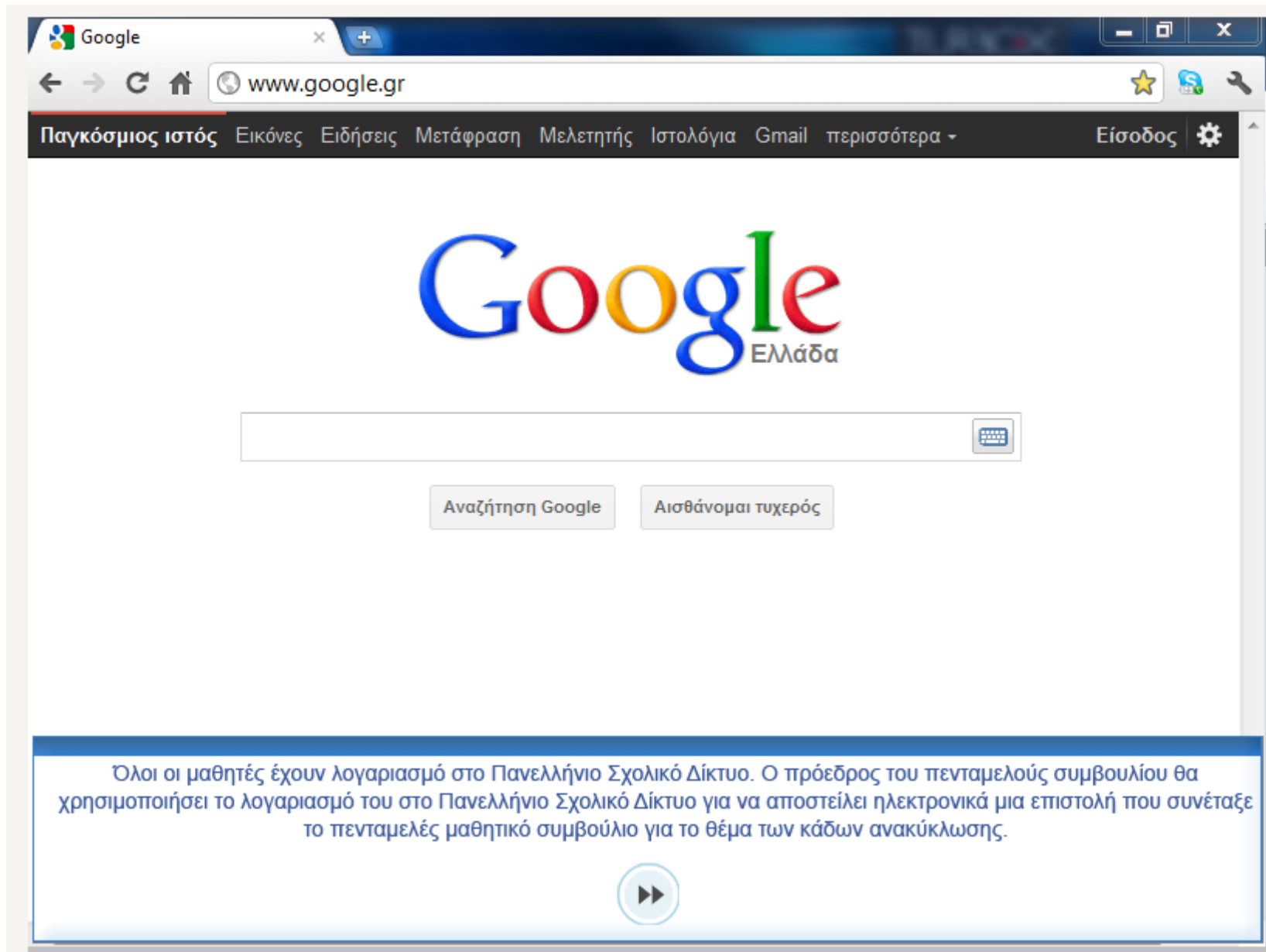

οστολής ηλεκτρονικού μηνύματος -email

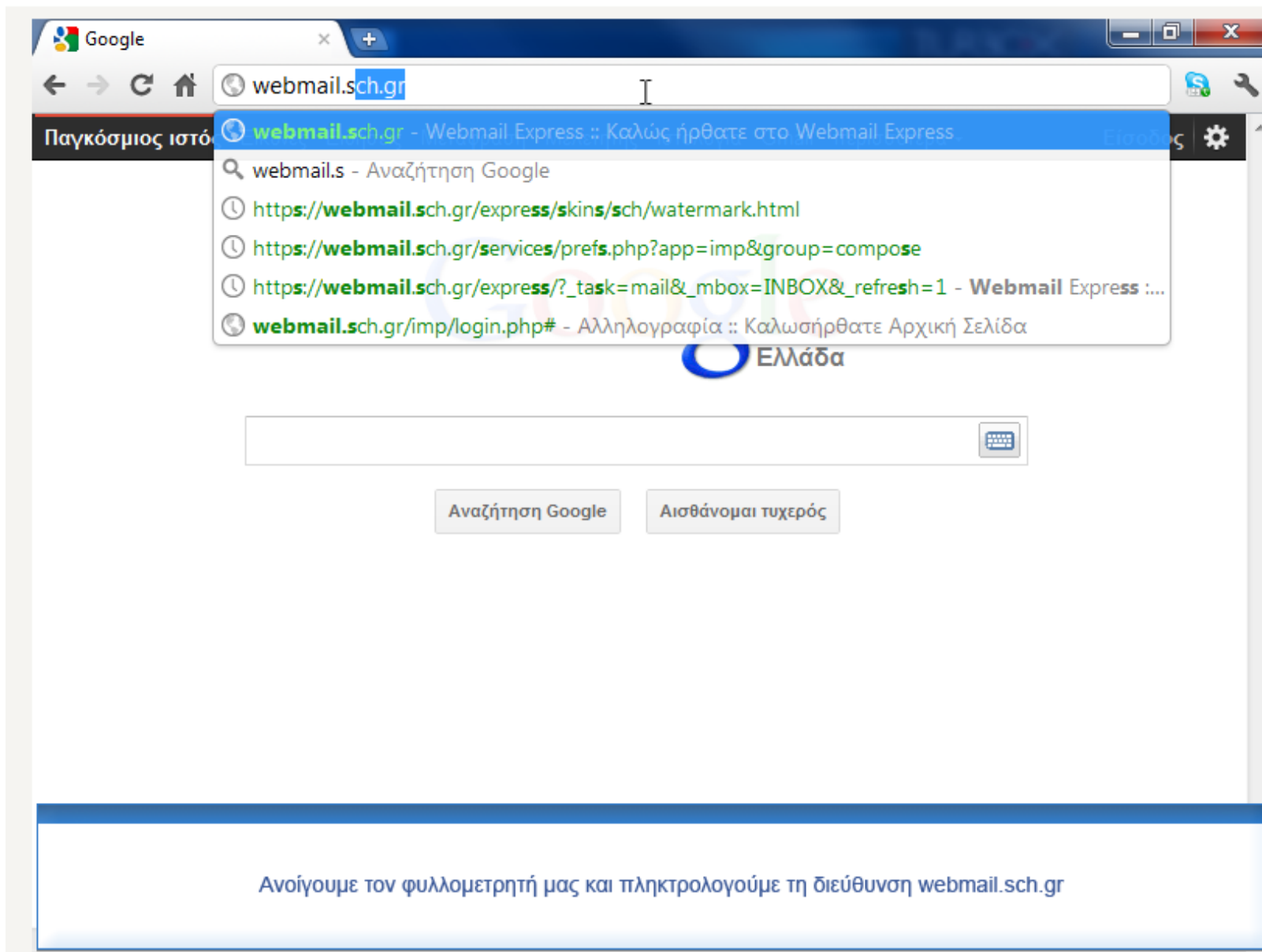

The image shows a screenshot of a Google search page. The search bar contains the text "webmail.sch.gr". Below the search bar, a dropdown menu displays search results for "webmail.sch.gr". The results include:

- webmail.sch.gr - Webmail Express :: Καλώς ήρθατε στο Webmail Express
- webmail.s - Αναζήτηση Google
- https://webmail.sch.gr/express/skins/sch/watermark.html
- https://webmail.sch.gr/services/prefs.php?app=imp&group=compose
- https://webmail.sch.gr/express/?_task=mail&_mbox=INBOX&_refresh=1 - Webmail Express ...
- webmail.sch.gr/imp/login.php# - Αλληλογραφία :: Καλωσήρθατε Αρχική Σελίδα

Below the search bar, there is a search button labeled "Αναζήτηση Google" and a button labeled "Αισθάνομαι τυχερός". The page also features the Google logo and the text "Ελλάδα".

Ανοίγουμε τον φυλλομετρητή μας και πληκτρολογούμε τη διεύθυνση webmail.sch.gr

Δίνω το όνομα χρήστη και τον κωδικό πρόσβασης από το ΠΣΔ και πατάω «Είσοδος»

Όνομα Χρήστη

hs...@sch.gr

Κωδικός

.....

Περιβάλλον

Αυτόματη επιλογή

Γλώσσα

Greek (Ελληνικά)

Είσοδος

[Εγγραφή](#) | [Ξέχασα τον κωδικό μου](#)

Προστασία Προσωπικών Δεδομένων

Μπορείτε να μας αναφέρετε κάποιο πρόβλημα που θα συναντήσετε: [Αναφορά Προβλήματος](#)

Μπορείτε να χρησιμοποιείτε πάντα



Webmail Express

Θέλω πάντα να χρησιμοποιώ το **Webmail Express** ως προκαθορισμένη εφαρμογή.

Προσοχή!!

Το Πανελλήνιο Σχολικό Δίκτυο δεν θα σας ζητήσει ποτέ τους κωδικούς σας, μέσω e-mail.

- Μην απαντάτε σε e-mail που σας ζητούν, το όνομα χρήστη και τον κωδικό πρόσβασης σας.
- Μην συμπληρώνετε το όνομα χρήστη και κωδικό πρόσβασης σε ιστοσελίδες που σας παροτρύνει ή σας ζητά κάποιο μήνυμα e-mail.
- Μην συμπληρώνετε το όνομα χρήστη και κωδικό πρόσβασης που έχετε στο ΠΣΔ σε άλλες ιστοσελίδες εκτός των σελίδων εισόδου του ΠΣΔ [https://\[sso ή webmail ή register ή www ή lams\].sch.gr](https://[sso ή webmail ή register ή www ή lams].sch.gr).
- Αν έχετε απαντήσει σε μήνυμα ή έχετε συμπληρώσει τον κωδικό σας σε άλλες σελίδες, θα πρέπει να προχωρήσετε άμεσα σε αλλαγή του κωδικού σας.
- Πριν συμπληρώσετε τον κωδικό σας, ελέγξτε τη γραμμή διεύθυνσης του φυλλομετρητή σας, για να βεβαιωθείτε ότι η διεύθυνση της ιστοσελίδας είναι της μορφής: [https://\[sso ή webmail ή register ή www ή lams\].sch.gr](https://[sso ή webmail ή register ή www ή lams].sch.gr).
- Μάθετε περισσότερα...

Στα αριστερά βλέπουμε τις κατηγορίες των μηνυμάτων μας. Στην κατηγορία «**εισερχόμενα**» θα βρούμε τα ηλεκτρονικά μηνύματα που μας στέλνουν. Στην κατηγορία «**Απεσταλμένα**» θα βρούμε τα ηλεκτρονικά μηνύματα που έχουμε στείλει εμείς ενώ στον φάκελο «**πρόχειρα**» θα βρούμε τα μηνύματα που τα έχουμε συντάξει αλλά δεν τα έχουμε αποστείλει ακόμα γιατί μπορεί να θέλουμε να κάνουμε αλλαγές ή οτιδήποτε άλλο. Στον «**κάδος**» θα βρούμε τα μηνύματα που διαγράψαμε ενώ στο φάκελο “**spam**” θα βρούμε την ανεπιθύμητη αλληλογραφία, μηνύματα είτε διαφημιστικά είτε από κάποιους που δεν θέλουμε να βλέπουμε τα μηνύματά τους.

Ποιος μου έστειλε το μήνυμα (Από) Ποιο είναι το θέμα του (Θέμα) πότε το έλαβα (Ημερομηνία) το μέγεθός του (Μέγεθος)

Από	Θέμα	Ημερομηνία	Μέγεθος
[Redacted]	[Redacted]	20/01/2021	13 KB
The Scratch Foundation	[Redacted]	19/01/2021	61 KB
ΓΕΩΡΓΙΤΖΙΚΗ ΝΑΤΑΛΙΑΘΕΟΚΛΕΙΑ	Someone is waiting in your Personal Room lobby	19/01/2021	11 KB
ΓΕΩΡΓΙΤΖΙΚΗ ΝΑΤΑΛΙΑΘΕΟΚΛΕΙΑ	Someone is waiting in your Personal Room lobby	18/01/2021	11 KB
ΓΕΩΡΓΙΤΖΙΚΗ ΝΑΤΑΛΙΑΘΕΟΚΛΕΙΑ	Someone is waiting in your Personal Room lobby	18/01/2021	11 KB
ΓΕΩΡΓΙΤΖΙΚΗ ΝΑΤΑΛΙΑΘΕΟΚΛΕΙΑ	Someone is waiting in your Personal Room lobby	18/01/2021	11 KB
listserver@sch.gr	[teachers] τηλε-διημερίδα με τίτλο: "Το Διαδικτυακό Μαθητικό Ραδιόφωνο στην ...	15/01/2021	256 KB
STEM Education	OnLine Διαγωνισμός Προγραμματισμού & Εκπαιδευτικής Ρομποτικής	15/01/2021	138 KB
WRO Hellas	Ελλάδα 2021: Διαδικτυακός Διαγωνισμός Προγραμματισμού και Εκπαιδευτικής ...	15/01/2021	285 KB
SteamOnEdu Platform	Reminder - Invitation to participate in a Evaluation Survey - Competence Framew...	14/01/2021	4 KB
WRO Hellas	Ευχές & Νέα για τη νέα χρονιά από τον WRO Hellas 1ο newsletter του 2021	08/01/2021	144 KB
The Scratch Team	[SUSPECTED SPAM] Happy New Year from Scratch! 🎉	05/01/2021	63 KB
[Redacted]	[Redacted]	03/01/2021	9 KB
[Redacted]	[Redacted]	31/12/2020	10 KB

Δεν υπάρχουν μηνύματα. επιλεγμένα

Πηγαίνοντας τον δείκτη πάνω από το θέμα ενός μηνύματος μπορώ να δω περισσότερα για αυτό και πατώντας πάνω στο θέμα να το ανοίξω.

<input type="checkbox"/>		STEM Education	OnLine Διαγωνισμός Προγραμματισμού & Εκπαιδευτικής Ρομποτικής	15/01/2021	138 KB
<input type="checkbox"/>		WRO Hellas	Ελλάδα 2021: Διαδικτυακός Διαγωνισμός Προγραμματισμού και Εκπαιδευτικής Ρομποτικής	15/01/2021	285 KB

Έτσι, θα δω τι γράφει το μήνυμα και μπορώ να επιλέξω και να κατεβάσω στον υπολογιστή μου το συνημμένο αρχείο

listserver@sch.gr [teachers] τηλε-διημερίδα με τίτλο: "Το Διαδικτυακό Μαθητικό Ραδιόφωνο στην Ψηφιακ..." 15/01/2021 256 KB

STEM Education OnLine Διαγωνισμός Προγραμματισμού & Εκπαιδευτικής Ρομποτικής 15/01/2021 138 KB

WRO Hellas Ελλάδα 2021: Διαδικτυακός Διαγωνισμός Προγραμματισμού και Εκπαιδευτικής Ρομποτ... 15/01/2021 285 KB

SteamOnEdu Platform Reminder - Invitation to participate in a Evaluation Survey - Competence Framew... 14/01/2021 4 KB

WRO Hellas Ευχές & Νέα για τη νέα χρονιά από τον WRO Hellas | 1o newsletter του 2021 08/01/2021 144 KB

The Scratch Team [SUSPECTED SPAM] Happy New Year from Scratch! 🎉 05/01/2021 63 KB

[redacted] 03/01/2021 9 KB

[redacted] 31/12/2020 10 KB

▷ [teachers] τηλε-διημερίδα με τίτλο: "Το Διαδικτυακό Μαθητικό Ραδιόφωνο ... από listserver@sch.gr 15/01/2021 (09:36:41 μμ EET) +

Κείμενο (4 KB)

Σας αποστέλλουμε το Δελτίο Τύπου, το Πρόγραμμα και την Αφίσα για την Τηλε-διημερίδα με τίτλο: **"Το διαδικτυακό Μαθητικό Ραδιόφωνο στην ψηφιακή εκπαίδευση"**.

ΠΑΝΕΛΛΗΝΙΟ ΣΧΟΛΙΚΟ ΔΙΚΤΥΟ
Υπηρεσία Υποστήριξης Χρηστών, <http://www.sch.gr/helpdesk>

Περιεχόμενο μηνύματος

Συνημμένο αρχείο

ΔΕΛΤΙΟ ΤΥΠΟΥ ΤΗΛΕ-ΔΙΗΜΕΡΙΔΑΣ .pdf (181 KB)

Ηχεία: 63%

Πώς συντάσσω και αποστέλλω ένα ηλεκτρονικό μήνυμα

Βήμα 1: Επιλέγω «Νέο Μήνυμα»

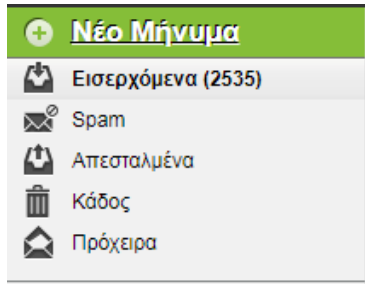

Βήμα 2: Συντάσσω το ηλεκτρονικό μήνυμα εισάγοντας τη διεύθυνση του παραλήπτη, ένα θέμα σχετικό και το κυρίως κείμενο. Μόλις τελειώσω πατάω «Αποστολή» για να το στείλω

