

12.00-14.00:

4^η Συνεδρία με θέμα: «Η πολυπολιτισμική προσέγγιση του θανάτου και του πένθους στο σχολείο»

Πρόεδρος: Τομπούλογλου Ιωάννης, Υπεύθυνος Αγωγής Υγείας της Δ/νσης Π.Ε. Ανατ. Θεσσαλονίκης

Αναζήτηση και καταγραφή του θανάτου μέσα από τη λογοτεχνία

Καρακίτσιος Ανδρέας, Καθηγητής Τ.Ε.Π.Α.Ε. του Α.Π.Θ

Οι αναπαραστάσεις του θανάτου στη ζωγραφική του 19^{ου} και 20^{ου} αιώνα

Κανελλιάδου Βάσω, Διδάσκουσα στο Τμήμα Επιστημών Προσχολικής Αγωγής και Εκπαίδευσης του Α.Π.Θ.

Παρουσίαση του εκπαιδευτικού υλικού: «Οι Απώλειες στη ζωή του παιδιού»

Ιορδανίδου Μαρία, MSc, Εκπαιδευτικός Π.Ε. Θεσσαλονίκης

Εμπειρίες εκπαιδευτικών που υλοποίησαν το εκπαιδευτικό πρόγραμμα «Οι Απώλειες στη ζωή του παιδιού»

Σιώτας Αθανάσιος και Ιωάννου Αφροδίτη, Εκπαιδευτικοί της Δ/νσης Π.Ε. Ανατ. Θεσ/νίκης

Συζήτηση

14.00 -14.15:

Λήξη συνεδρίου - Χορήγηση βεβαιώσεων

Οργανωτική Επιτροπή

- Πλατσίδου, Επικ. Καθηγήτρια στο Τμήμα Κοινωνικής & Εκπ/κής Πολιτικής του Πανεπιστημίου Μακεδονίας
- Καρακίτσιος, Καθηγητής του Τμήματος Επιστημών Προσχολικής Αγωγής και Εκπαίδευσης του Α.Π.Θ.
- Χατζηνικολάου Σοφία, Τομπούλογλου Ιωάννης, Μάλλου Αναστασία & Τσολακίδου Παρασκευή, Υπεύθυνοι Αγωγής Υγείας των Δ/νσεων της Π.Ε. Ανατολικής και Δυτικής Θεσσαλονίκης
- Ευθυμιάδου Σοφία, Πρόεδρος του Πανελληνίου Συλλόγου Εκπαιδευτικών Αγωγής Υγείας
- Ρουμेलιώτη Κατερίνα, Υπεύθυνη της Europe Direct Κεντρικής Μακεδονίας



Γραμματειακή Υποστήριξη

Κυριακίδου Ζαχαρούλα
Ηλιάδης Νίκος
Φωτεινή Καλοχριστιανάκη
Ηλιάδης Τριαντάφυλλος
Βασιλειάδης Σταύρος
Γεράκη Φιλιά

Τεχνική Υποστήριξη

Νίκος Κουγιούφας

Τηλέφωνα Επικοινωνίας:

2310-954116 & 2310-588294

- Περιφέρεια Κεντρικής Μακεδονίας, Κέντρο Πολιτισμού Θεσσαλονίκης
- Τμήμα Κοινωνικής & Εκπ/κής Πολιτικής του Πανεπιστημίου Μακεδονίας
- Τμήμα Επιστημών Προσχολικής Αγωγής και Εκπαίδευσης του Α.Π.Θ.
- Γραφεία Αγωγής Υγείας της Δ/νσης Πρωτοβάθμιας Εκπαίδευσης Ανατολικής και Δυτικής Θεσσαλονίκης
- Διδασκαλείο Π.Τ.Δ.Ε. – Α.Π.Θ «Δημ. Γληνός»
- Διδασκαλείο Νηπιαγωγών Θεσσαλονίκης
- Πανελλήνιος Σύλλογος Εκπαιδευτικών Αγωγής Υγείας
- Europe Direct Κεντρικής Μακεδονίας με φορέα Υποδοχής την Αμερικανική Γεωργική Σχολή Θεσσαλονίκης

ΠΡΟΓΡΑΜΜΑ

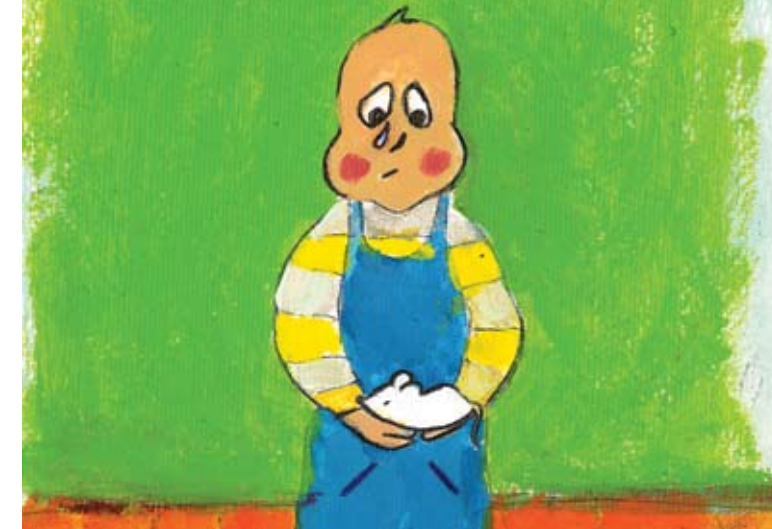

«Η ΔΙΑΧΕΙΡΙΣΗ ΠΕΝΘΟΥΣ ΤΩΝ ΠΑΙΔΙΩΝ ΣΤΟ ΣΧΟΛΙΚΟ ΠΛΑΙΣΙΟ»

Παρασκευή 18 &
Σάββατο 19 Μαρτίου 2011

Αίθουσα «Αλέξανδρος» (Εθνικής Αμύνης 1)

ΠΑΡΑΣΚΕΥΗ 18.03.2011

16.30-17.00: Προσέλευση - Εγγραφές - Παραλαβή φακέλων

17.00-17.30: Χαιρετισμοί

17.30-19.00: **1^η Συνεδρία με θέμα: «Ψυχολογικές διαστάσεις στην κατανόηση της έννοιας του θανάτου και του πένθους των παιδιών»**

Πρόεδρος: Μάλλου Αναστασία, Υπεύθυνη Αγωγής Υγείας της Δ/σης Π.Ε. Δυτ. Θεσσαλονίκης

Η κατανόηση της έννοιας του θανάτου από τα παιδιά και τους εφήβους

Πλατσίδου Μαρία, Επίκουρη Καθηγήτρια Πανεπιστημίου Μακεδονίας

Οι πεποιθήσεις των παιδιών για το θάνατο

Πνευματικός Δημήτρης, Επίκουρος Καθηγητής Πανεπιστημίου Δυτικής Μακεδονίας

Η κατανόηση του θανάτου από άτομα με νοητική υστέρηση

Μαυρίδου Μαρία, Μ.Α. Ειδικής Αγωγής, Ειδική Παιδαγωγός ΚΕΔΔΥ Σερρών

Καρτασίδου Λευκοθέα, Επίκουρη Καθηγήτρια Ειδικής Αγωγής Παν. Μακεδονίας

Συζήτηση

19.00-19.30: Διάλειμμα

ΠΑΡΑΣΚΕΥΗ 18.03.2011

19.30-21.00: **2^η Συνεδρία με θέμα: «Αντιμετωπίζοντας το πένθος και την απώλεια: Η υπαρξιακή και ψυχολογική διάσταση»**

Πρόεδρος: Πλατσίδου Μαρία, Επίκουρη Καθηγήτρια Παν. Μακεδονίας

Ύλη αδιδακτέ ο θάνατος

Σταμούλης Χρυσόστομος, Καθηγητής στο Τμήμα Θεολογίας του Α.Π.Θ.

Απώλεια – Πένθος στην παιδική & εφηβική ηλικία

Αστεριάδου Φλώρα, Παιδοψυχίατρος, ΜSc, Επιμελήτρια Α' στο Ψυχιατρικό Νοσοκομείο Θεσσαλονίκης

Η ψυχολογική εμπειρία του παιδιού με απειλητική για τη ζωή του ασθένεια

Παπαληγούρα Ζαΐρα, Αναπληρώτρια Καθηγήτρια στο Τμήμα Ψυχολογίας του Α.Π.Θ.

Πένθος και κατάθλιψη στα παιδιά: Ανάγκη διαχωρισμού τους

Σίμος Γρηγόρης, Ψυχίατρος, Επίκουρος Καθηγητής Παν. Μακεδονίας

Συζήτηση

ΣΑΒΒΑΤΟ 19.03.2011

09.30-10.00: Προσέλευση

10.00-11.30: **3^η Συνεδρία με θέμα: «Στηρίζοντας το παιδί που πενθεί στην εκπαιδευτική διαδικασία»**

Πρόεδρος: Καρακίτσιος Ανδρέας, Καθηγητής Τ.Ε.Π.Α.Ε. του Α.Π.Θ

Η αναγκαιότητα εφαρμογής περιθανάτιας αγωγής στο σχολείο

Χατζηνικολάου Σοφία, Υπεύθυνη Αγωγής Υγείας της Δ/σης Π.Ε. Ανατ. Θεσσαλονίκης, Υποψ. Διδάκτωρ Παν. Μακεδονίας

Συμβουλευτική προσέγγιση του παιδιού που πενθεί στο πλαίσιο του σχολείου

Αναγνωστοπούλου Τάνια, Ph.D, Πρόεδρος Ινστιτούτου Ψυχολογίας και Υγείας

Πηγές αντιμετώπισης πένθους: Ο ρόλος του Κέντρου Πρόληψης

Βλαχοπούλου Μελίνα, **Δαμιανίδου Δήμητρα** και **Τσουνής Ανδρέας**, Σχολικοί Ψυχολόγοι, Στελέχη του Κέντρου Πρόληψης ΣΕΙΡΙΟΣ

Συζήτηση

11.30-12.00: Διάλειμμα