

# ΠΑΛΙΑ ΑΘΗΝΑ



# Ακρόπολη, τέλη 1800



# Εξάρχεια, 1862



# 1900

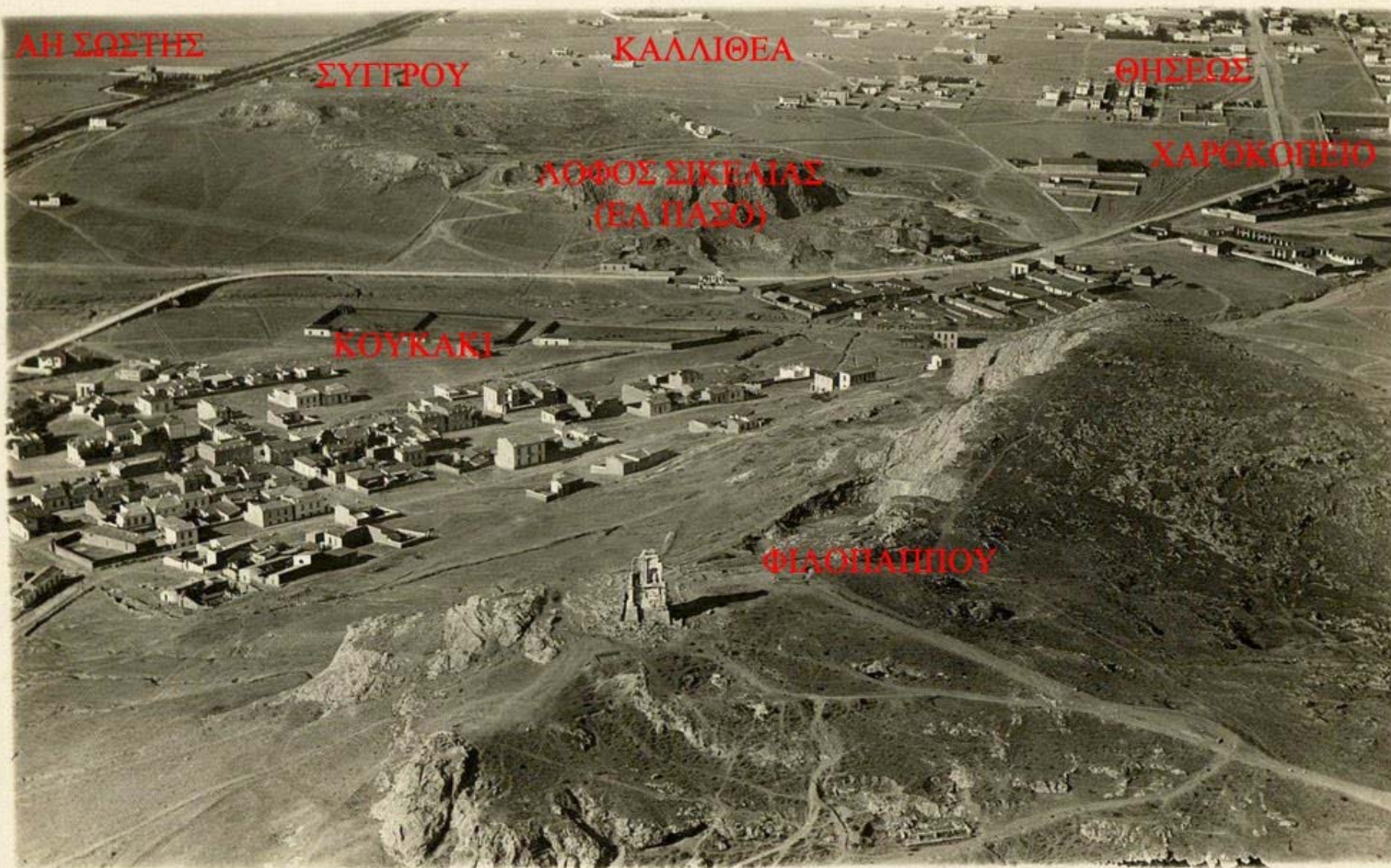

# Πρόβατα κάτω από την Ακρόπολη, 1903

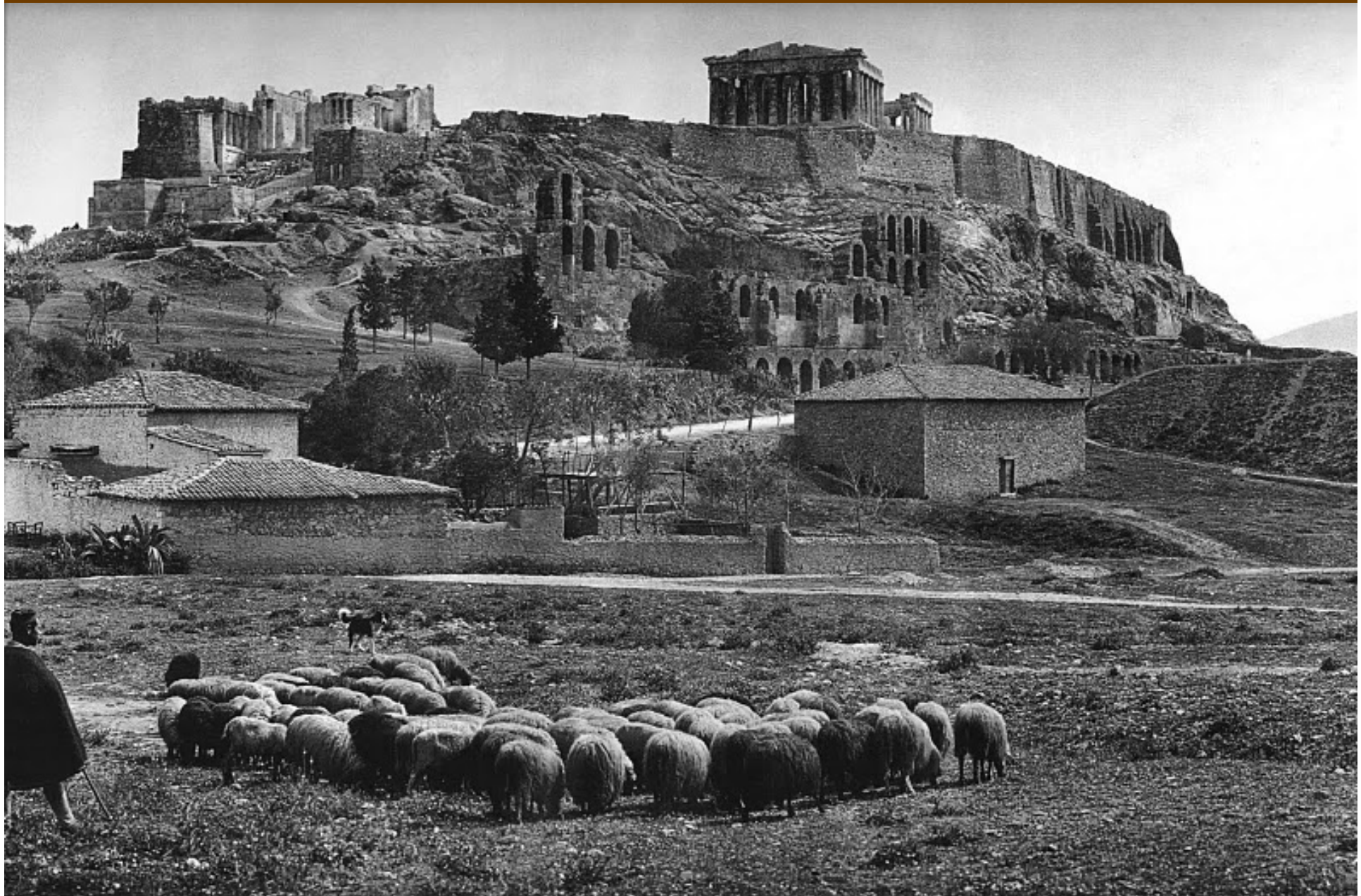

# Η Πύλη του Αδριανού

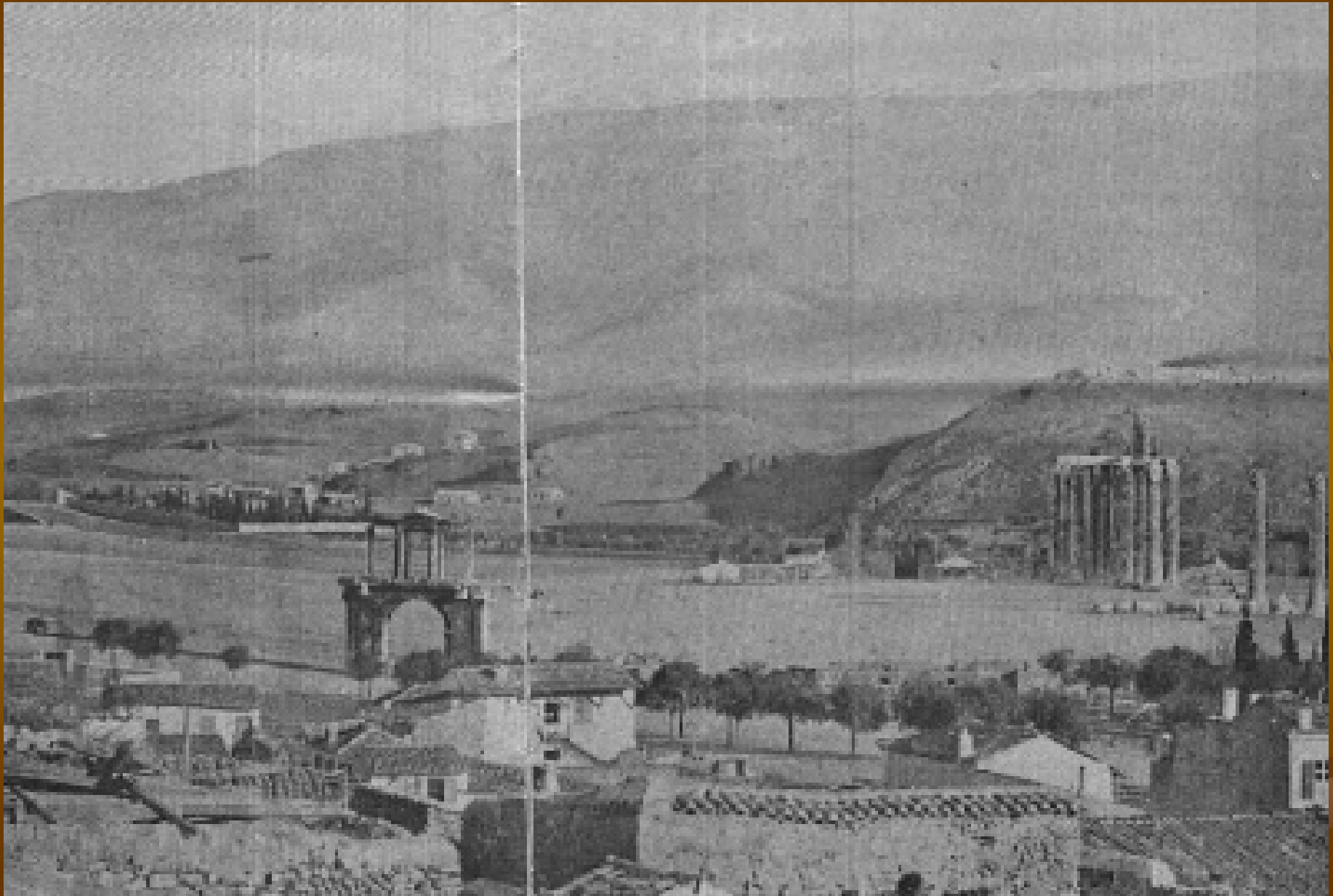

# Ο καραγκιοζοπαίχτης Μόλλας στου Μακρυγιάννη

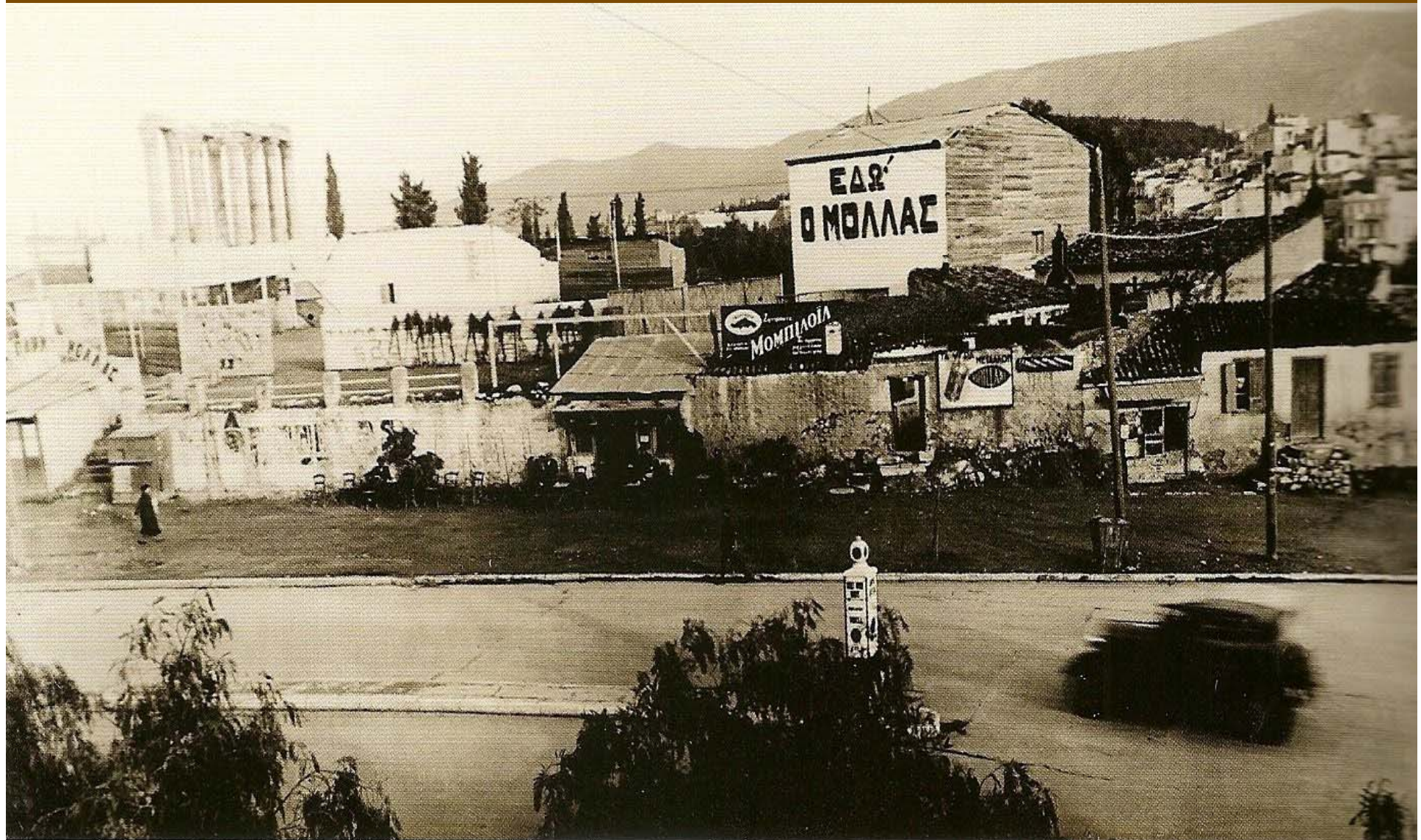

# Θησείο





# ΠΛΑΤΕΙΑ ΟΜΟΝΟΙΑΣ 1903



1903 Place de la Concorde and Museum Street leading to the Place de la Constitution, Athens, Greece.  
COPYRIGHT 1903 BY H. O. WHITE CO.

# Κολονάκι, 1911.



Εν Αθήναις. Βαγτοπακίος Σ. και Α. Ξαμης. Χριστίδης Καλλιμαίσιου κτλ.

Απομνημόνιο

Εδωδία και Σοφία

Κατά την ημέραν της Καθαράς Δευτέρας. 1911

# Άποψη της Ακρόπολης από το Θησείο, 1920



# Πλ. Κανιγγος

*Αθήναι — Πλατεία Κανιγγος.*  
*Athènes — La Place Kaningos.*



# Αθήνα, οδός Αθηνάς, 1920



# Πανεπιστημίου 1920



# Αθήνα, οδός Ερμού 1920



# Ερμού 1920



ΟΔΟΣ ΕΡΜΟΥ



# Αθήνα, Πλάκα, 1920



# Κολοκυνθού, Κηφισός, πριν το 1925.



# Κηφισιά, 1920



# Σταδίου



# Σταδίου



Ὁδὸς Σταδίου.

Athènes

Rue du Stade.

# Σταδίου



# Αιόλου

*Ὁδὸς Αἰόλου μετὰ τοῦ Μεγάρου τῶν Ταχυδρομείων, Ἀθήναι  
Rue d'Éole avec le Palais des Postes, Athènes.*



# Zonars, Πανεπιστημίου





Βάρσος, 1912 πριν την Κηφισιά,  
Πανεπιστημίου & Σανταρόζα

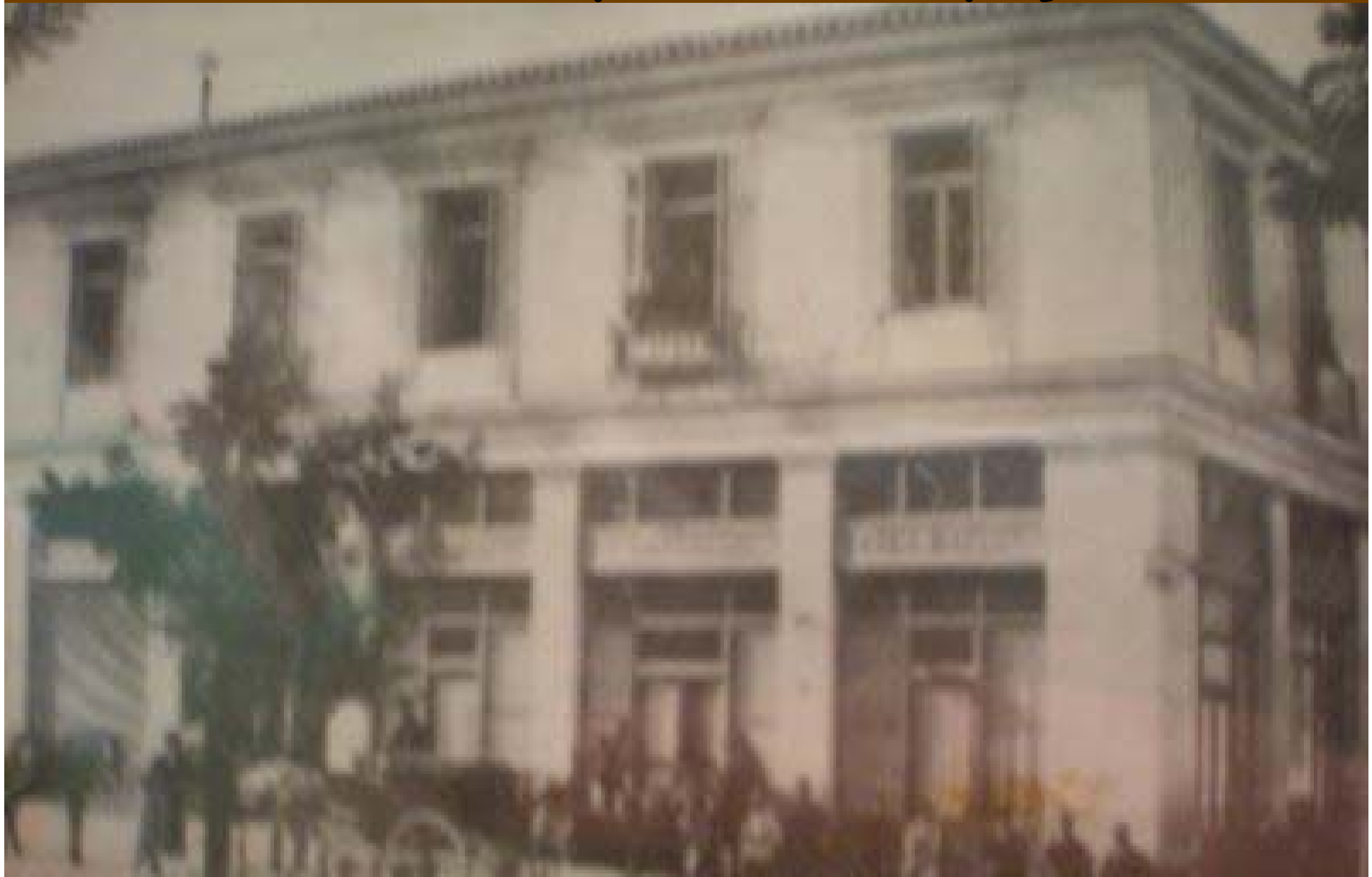

# Δημοτικό Θέατρο, Πλ. Κοτζιά



# ΕΘΝΙΚΟ Θέατρο, Αγ. Κωνσταντίνου



# Ομόνοια 1927



# Οδός Αχιλλέως, 1930



# Ομόνοια



# Ανάκτορα



ΑΝΑΚΤΟΡΑ

Athènes

LE PALAIS

Επιμετα Βοηθ. ναυα. Las αεροπορ. Γραμ.

# Αθηναϊκόν, Διον. Αρεοπαγίτου





# Θησείο



# Λεωφόρος Αλεξάνδρας μεσοπόλεμος



Λεωφόρος Αλεξάνδρας  
Αθήνα

# Γκύζη



# Αλεξάνδρας



# Ζωγράφου 1936



# ΚΑΙΣΑΡΙΑΝΗ



ΚΑΙΣΑΡΙΑΝΗ (ΠΡΟΣΤΙΟΝ ΑΣΣΟΥΣ)

# Παγκράτι



ΠΑΓΚΡΑΤΙ - ΥΜΗΤΤΟΣ

# Άνω Κυψέλη



▲ Λαοκρατοκρατοική παιδική καρότσα από τη δεκαετία του '50 κόπια στην Άνω Κυψέλη. Έτσι, η αντρική φωνή σταμάτησε αργά-αργά. Σήμερα, εκεί, οι κάτοικοι έχουν αναλάβει με πολιτισμικούς...

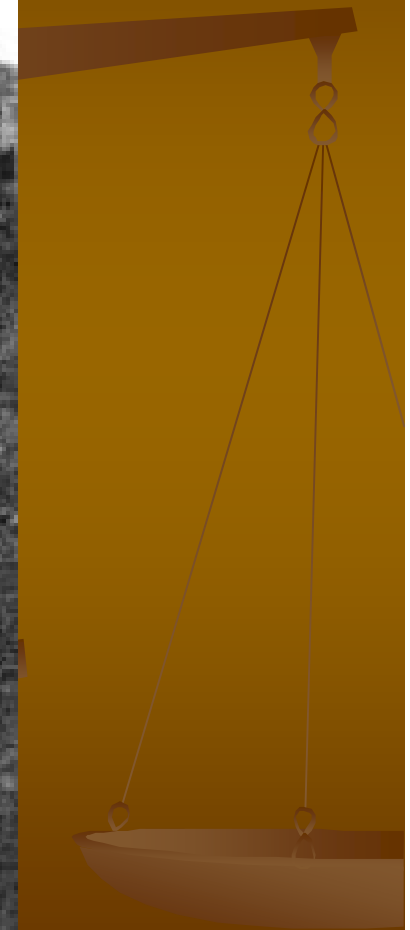

# Κυρίλλου Λουκάρεως, Πολύγωνο

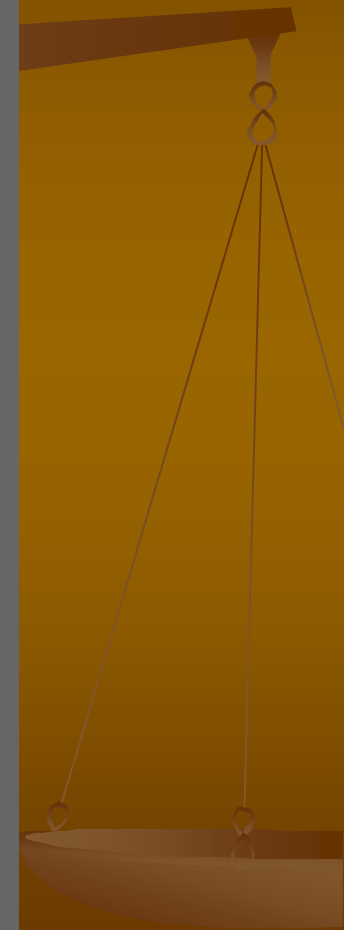



# Κολλέγιο



# Καλλιθέα 1960, Πλ. Δαβάκη



# Λυκαβηττός

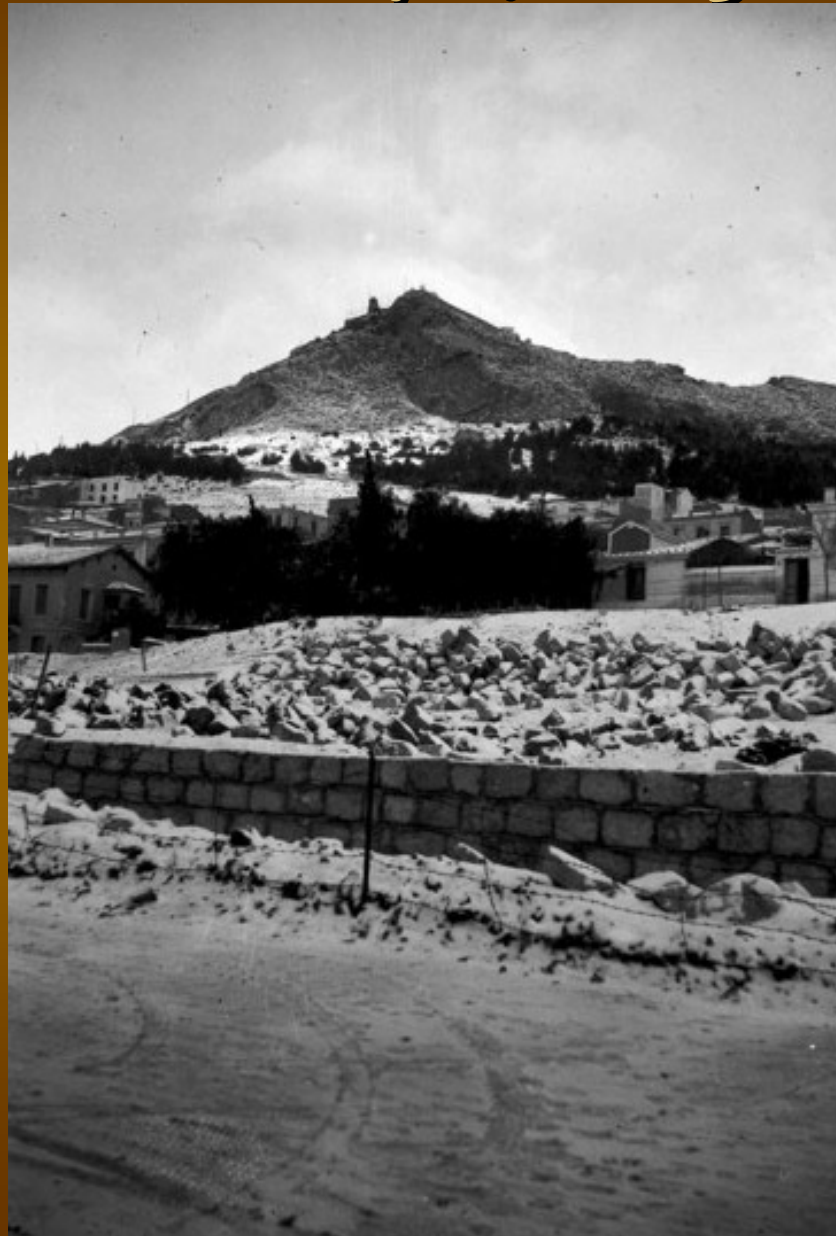

# Ομήρου



# Φιλοθέη, 1940



# ΨΥΧΙΚΟ



# Χαλάνδρι πλατεία



# Π. Φάληρο 1936



Πορτιό Φάληρο 1936

# Π. Φάληρο



ΠΑΛΑΙΟΝ ΦΑΛΗΡΟΝ. Ὁδὸς Ἀπόλλωνος.  
Grèce Vieux Phalère. Rue Apollon



# Νέο Φάληρο



# Θέατρο Νέου Φαλήρου

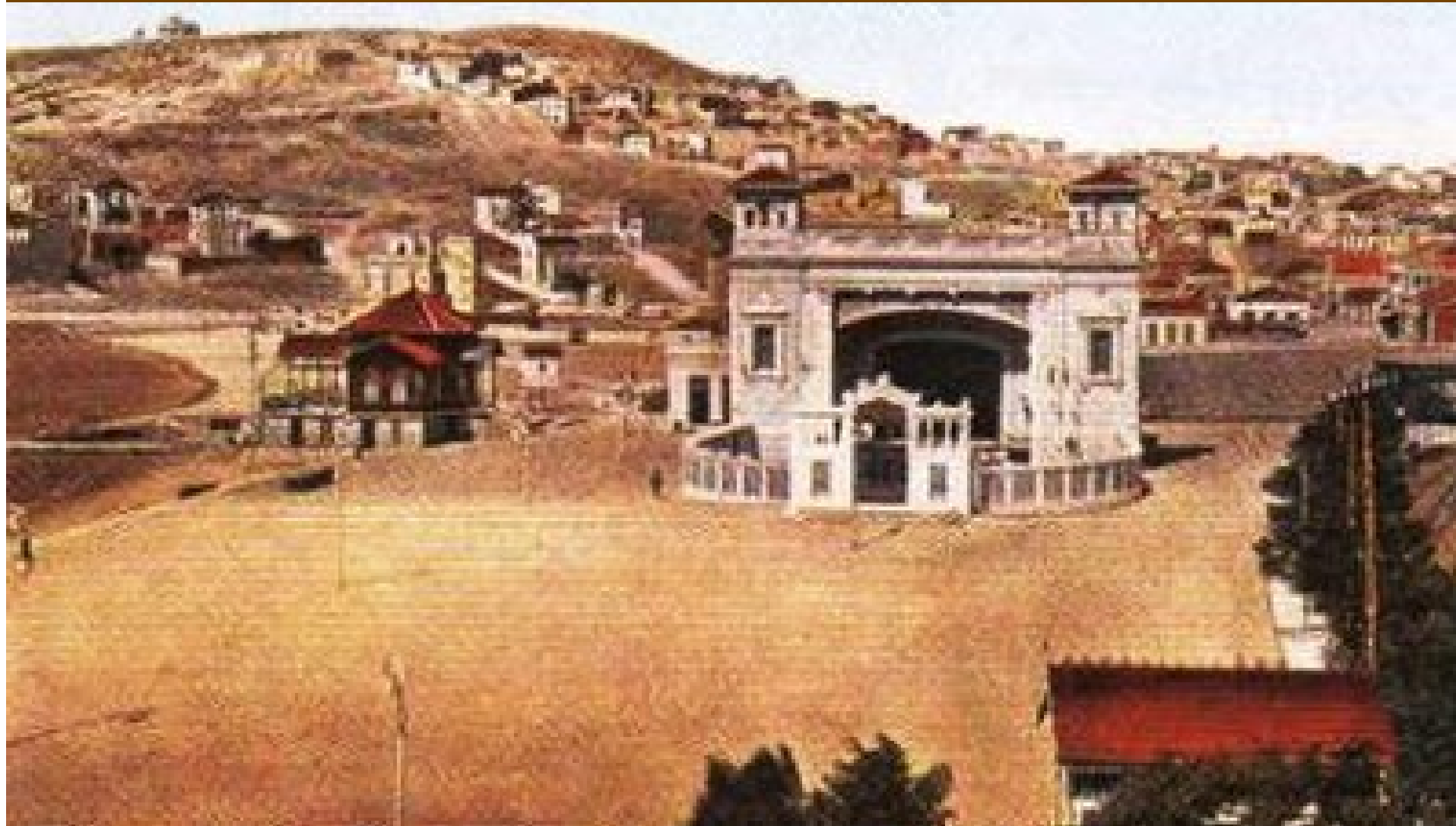

# Ακταίον, Νέο Φάληρο

*Σταδοχείον Ἀκταίου — Φάληρον.  
Palace Hotel Actium — Phalera.*



# Καστέλα

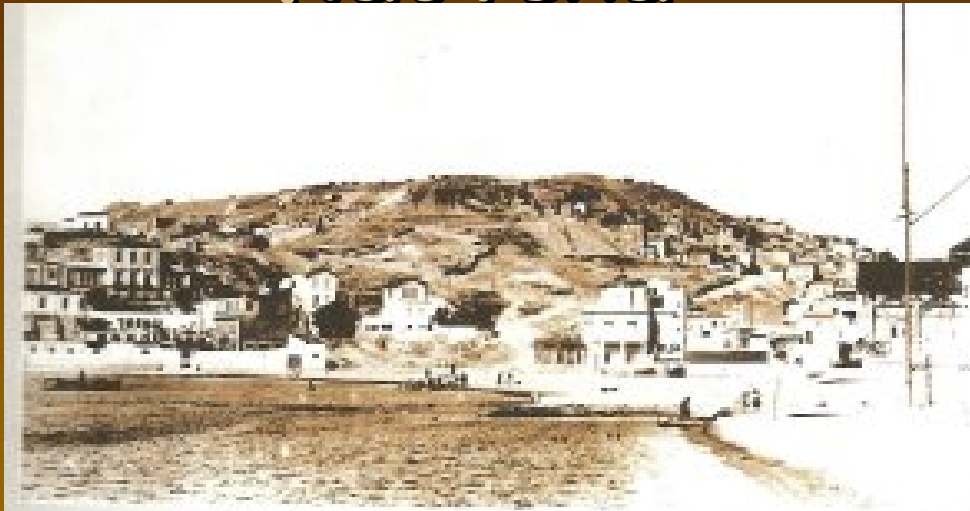

*Η Καστέλα από την παραλία του Νέου Φαλήρου.*



*Ο λόφος της Καστέλας από τη θάλασσα με τις λιγροσιές, προνομιούχες κατοικίες της, με την υπέροχη θέα προς τον Σαρονικό.*

# Λεωφόρος Συγγρού



ΛΕΩΦΟΡΟΣ ΣΥΓΓΡΟΥ

Athènes

Boulevard Syngros

# Οδός Καλλιρόης, 1952



Σημερινή ΛΑΕΔ Ρηγίλλης  
με Βασ. Σοφίας (γωνία )

Πλουτάρχου

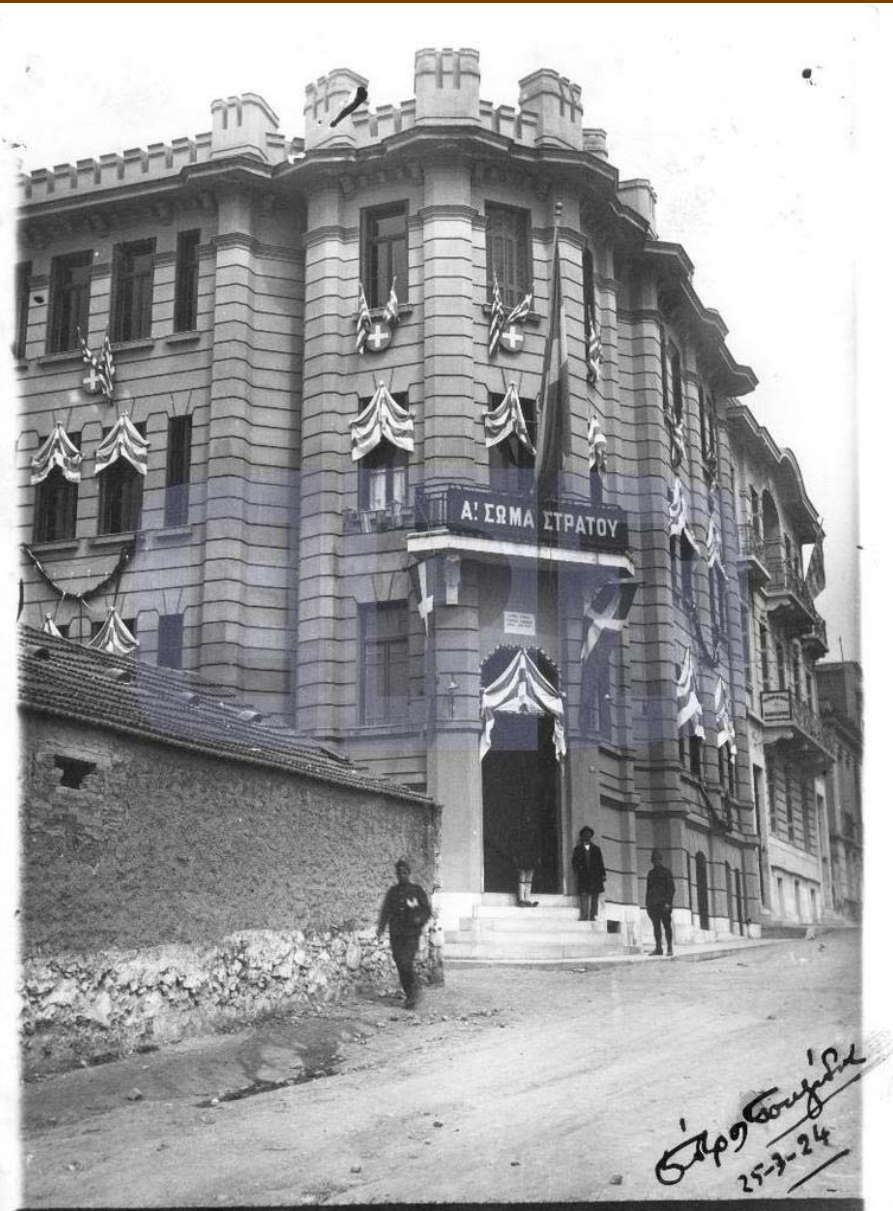

# Πατριάρχου Ιωακείμ





# Πλ. Συντάγματος



ΠΛΑΤΕΙΑ ΣΥΝΤΑΓΜΑΤΟΣ.  
PLAGE DE LA CONSTITUTION.

# Πλ. Συντάγματος

*Πλατεία Συντάγματος, Ἀθήναι.  
Place de la Constitution, Athènes.*



# Βουλή

*ATHINAI — 'H Βουλή.  
ATHÈNES — La Chambre.*



# Μητροπόλεως

Γραμμή Ιπποκράτους - Βοτανικός



Πριν μπει στην οδό Μητροπόλεως το τραμ «Ιπποκράτους - Βοτανικός», περνάει από το κέντρο μέρος της Πλατείας Συντάγματος (1930).



Ενας από τις Μετροπόλεως

Το τραμ με την πινακίδα «10» καταφορτίζει την οδό Μητροπόλεως, με προορισμό τον Βοτανικό.



Μετά τον Βοτανικό, η... άγρια αμαρτία της... Ιερής Οδοῦ. Μόνο για θαρραλέους περιπατητές...

# Συγγρού

Γραμμή Ακρόπολις - Παλιού Φάληρου



Αθήνα — Boulevard, Ακρόπολις γὰρ τὸ Le Plateau de Collinades

Συγγρού — Συγγρού, Ακρόπολις γὰρ τὸ Le Plateau de Collinades



Παλιόφωρος Συγγρού - Αθήνα

Ακρόπολις Συγγρού. Το μεγαλύτερο κομμάτι της διαδρομῆς Ακρόπολις - Παλ. Φάληρο. Ένας ωραίος εφελκυστικός περίπατος (1933).

# Πλατεία Ομονοίας



1121.- ΑΘΗΝΑΙ Πλατεία \*Ομονοίας

# Πλατεία Ομονοίας



# Πλατεία Ομονοίας



# Πλατεία Ομονοίας





# Πλατεία Ομονοίας



# Πλατεία Ομονοίας



# Πλατεία Ομονοίας



1940



# Πρόσφυγες

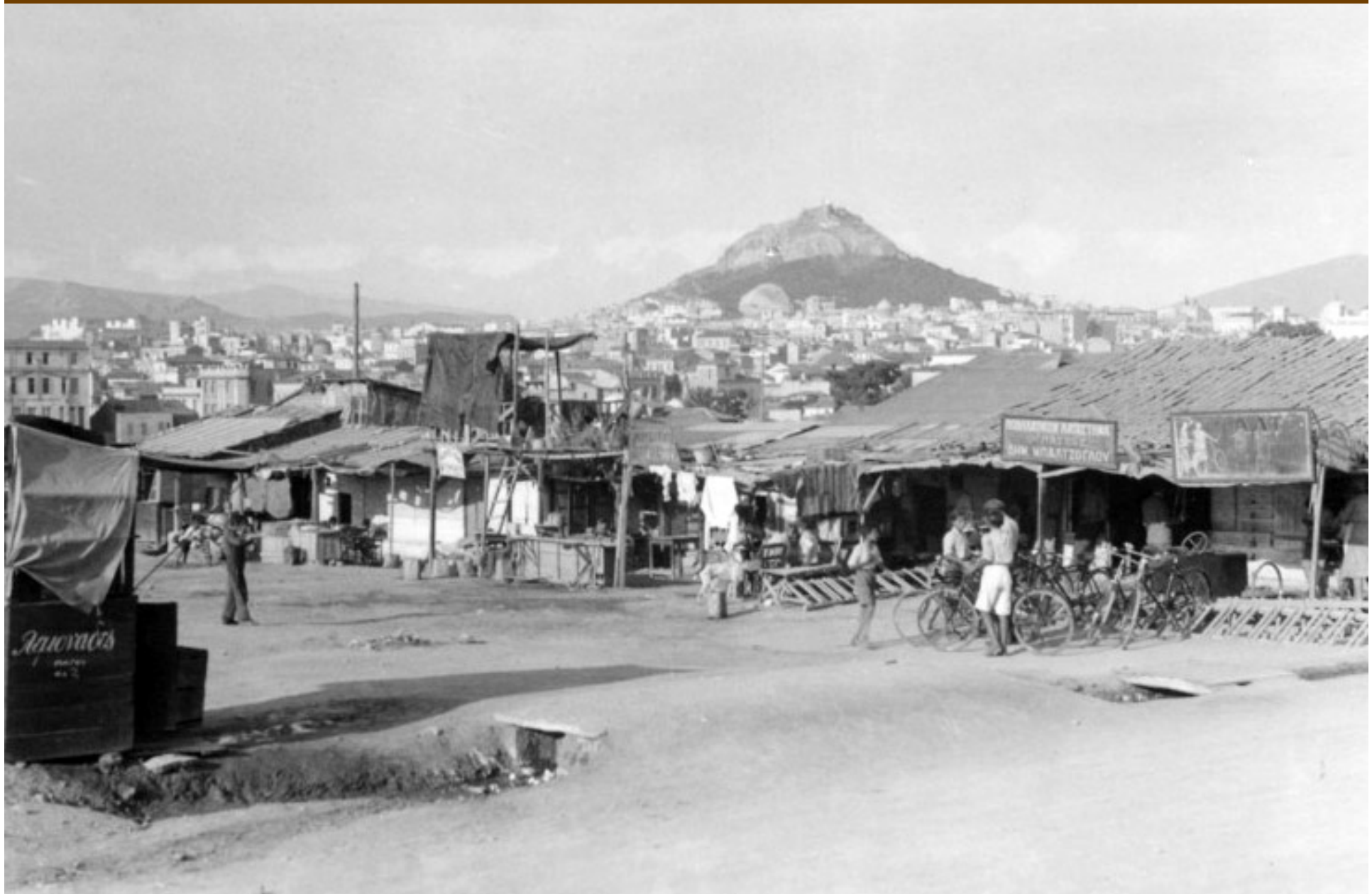

**Τέλος**

