

Είναι OK να είσαι Διαφορετικός

3 Δεκεμβρίου



Σύμφωνα με τον Παγκόσμιο

Οργανισμό Υγείας (Π.Ο.Υ.)

«Αναπηρία θεωρείται το αποτέλεσμα οργανικών ή περιβαλλοντολογικών αιτιών που δημιουργούν ένα σύνολο εμποδίων σε σημαντικές περιοχές της ζωής».

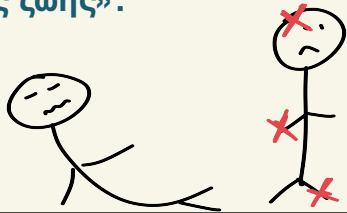

Οι άνθρωποι με αναπηρίες υποχρεούνται πολλές φορές να κουβαλάνε το βαρύ φορτίο των δυσκολιών που παρουσιάζουν λόγω της μη πρόσφορης ένταξης τους στις απαιτήσεις της σύγχρονης κοινωνίας.



Η αναπηρία θα μπορούσε να θεωρηθεί κατεξοχήν Κοινωνικό Φαινόμενο, εφόσον περιγράφει τον τρόπο αλληλεπίδρασης του ατόμου με το περιβάλλον του.

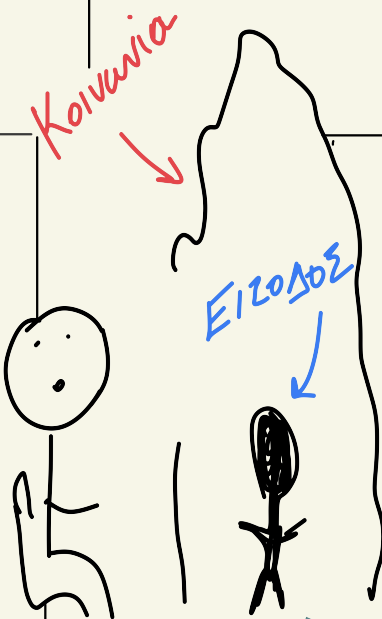

Τρόπος αντιμετώπισης ατόμων με αναπηρία

Η έρευνα της Kapa research για την 3η Δεκεμβρίου, την Παγκόσμια Ημέρα ΑμεΑ, και την αντιμετώπιση των ανθρώπων αυτών από τους Έλληνες/Ελληνίδες.

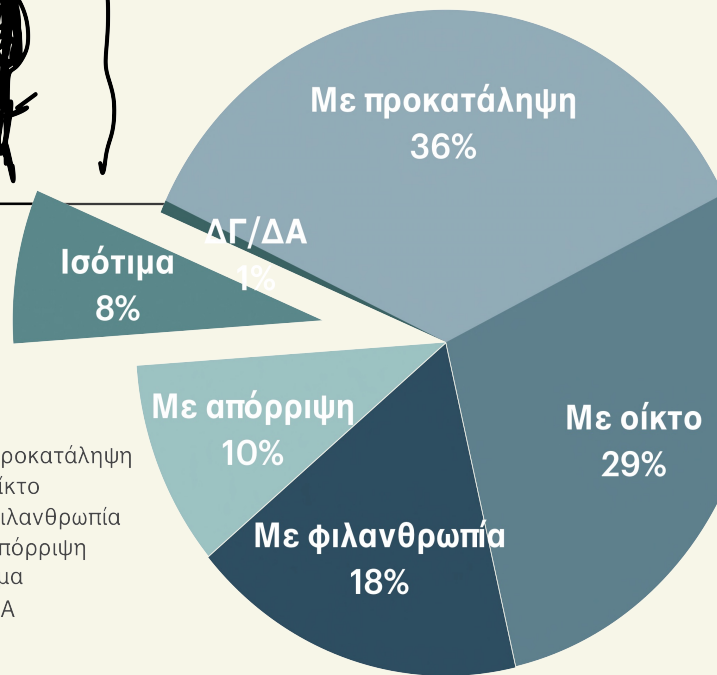

Το σχολείο διαδραματίζει πολύ σημαντικό ρόλο στη διαμόρφωση των παιδιών και κατ' επέκταση της κοινωνίας, γι' αυτό και κρίνεται επιτακτική η ανάγκη της ένταξης όλων των μαθητών/μαθητριών σε αυτό.

Στόχος της ενταξιακής εκπαίδευσης είναι όλα τα παιδιά να μπορούν να απολαμβάνουν τα οφέλη του σχολικού περιβάλλοντος.

Η διεπιστημονική ομάδα του Κ.Ε.Δ.Α.Σ.Υ. εκδίδει Αξιολογική Έκθεση στην οποία δίνεται ο ορισμός και η περιγραφή της δυσκολίας που έχει το παιδί, καθώς και προτάσεις για την υποστήριξή του.

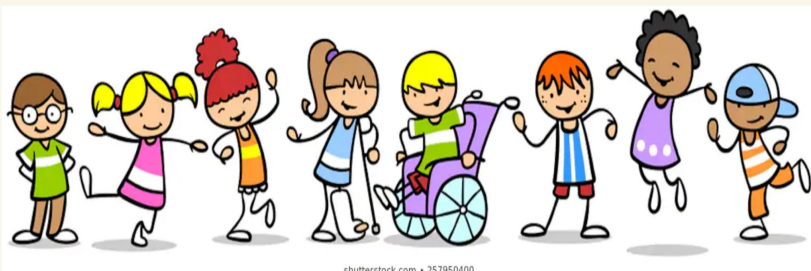

shutterstock.com • 257950400

