



ΕΦΗΜΕΡΙΣ ΤΗΣ ΚΥΒΕΡΝΗΣΕΩΣ

ΤΗΣ ΕΛΛΗΝΙΚΗΣ ΔΗΜΟΚΡΑΤΙΑΣ

ΑΘΗΝΑ
4 ΜΑΪΟΥ 1990

ΤΕΥΧΟΣ ΠΡΩΤΟ

ΑΡΙΘΜΟΣ ΦΥΛΛΟΥ
70

ΠΕΡΙΕΧΟΜΕΝΑ

ΠΡΟΕΔΡΙΚΑ ΔΙΑΤΑΓΜΑΤΑ

185. Τροποποίηση και συμπλήρωση διατάξεων των Π.Δ. 485/83 (ΦΕΚ 184/Α), 427/86 (ΦΕΚ 201 Α'), 639/82 (ΦΕΚ 130 Α'), 101/89 (ΦΕΚ 44 Α'), 11/90 (ΦΕΚ 5Α), 123/87 (ΦΕΚ 68 Α') και 10/90 (ΦΕΚ 5Α) που ρυθμίζουν θέματα σχολείων δευτεροβάθμιας εκπαίδευσης 1
186. Καθορισμός Αρμοδιοτήτων του Προέδρου του Διοικητικού Συμβουλίου της Σχολής Εκπαιδευτικών Λειτουργιών Επαγγελματικής και Τεχνικής Εκπαίδευσης (ΣΕΛΕΤΕ) 2
- ΔΙΟΡΘΩΣΕΙΣ ΣΦΑΛΜΑΤΩΝ**
- Διόρθωση σφαλμάτων στο Π.Δ. 25/1990 3

ΠΡΟΕΔΡΙΚΑ ΔΙΑΤΑΓΜΑΤΑ

- (1) ΠΡΟΕΔΡΙΚΟ ΔΙΑΤΑΓΜΑ ΥΠ' ΑΡΙΘ. 185
- Τροποποίηση και συμπλήρωση διατάξεων των Π.Δ. 485/83 (ΦΕΚ 184/Α), 427/86 (ΦΕΚ 201 Α'), 639/82 (ΦΕΚ 130 Α'), 101/89 (ΦΕΚ 44 Α'), 11/90 (ΦΕΚ 5Α), 123/87 (ΦΕΚ 68 Α') και 10/90 (ΦΕΚ 5Α) που ρυθμίζουν θέματα σχολείων δευτεροβάθμιας εκπαίδευσης.

Ο ΠΡΟΕΔΡΟΣ ΤΗΣ ΕΛΛΗΝΙΚΗΣ ΔΗΜΟΚΡΑΤΙΑΣ

Έχοντας υπόψη:

- Τις διατάξεις της παρ. 11 του άρθρου 5, της παρ. 9 του άρθρου 8, της παρ. 9 του άρθρου 9 και της παρ. 6 του άρθρου 32 του Ν. 1566/85 «Δομή και λειτουργία της Π.Ε. και Δ.Ε. και άλλες διατάξεις (ΦΕΚ 167 Α').
- Τις σχετικές προτάσεις του Παιδαγωγικού Ινστιτούτου, όπως αυτές διατυπώθηκαν στις πράξεις του 27/1989 και 8/1990.
- Την 141/1990 γνωμοδότηση του Συμβουλίου της Επικρατείας, με πρόταση του Υπουργού Εθνικής Παιδείας και Θρησκευμάτων, αποφασίζουμε:

Άρθρο μόνο

- Για το χαρακτηρισμό της φοίτησης των μαθητών όλων των γυμνασίων, λυκείων και τεχνικών - επαγγελματικών σχολών ισχύουν τα αριθμητικά όρια που για κάθε περίπτωση προβλέπονται από το άρθρο 2 του Π.Δ/τος 485/83 (ΦΕΚ 184/Α) προσαυξημένα: α) κατά δεκατέσσερις (14) απουσίες στην περίπτωση των μαθητών ημερήσιων τεχνικών - επαγγελματικών λυκείων και ενιαίων πολυκλαδικών λυκείων και β) κατά τριάντα (30) απουσίες στην περίπτωση των εσπερινών γυμνασίων,

των εσπερινών λυκείων κάθε τύπου και των εσπερινών τεχνικών - επαγγελματικών σχολών.

2. Το εδάφιο β της παραγράφου 2 του άρθρου 1 του Π.Δ/τος 427/86 (ΦΕΚ 201 Α) αντικαθίσταται ως εξής:

«β) Οι μαθητές της τελευταίας τάξης Λυκείου στον κλάδο της Έκθεσης συντάσσουν μια έκθεση σύμφωνα με το οικείο αναλυτικό πρόγραμμα ενώ οι μαθητές των Α' και Β' τάξεων στον κλάδο Έκφραση - Έκθεση: 1) απαντούν σε δύο ασκήσεις κατά προτίμηση από αυτές που περιλαμβάνει το οικείο σχολικό βιβλίο ή παρόμοιες με του βιβλίου και 2) συγγράφουν ένα κείμενο 4-5 παραγράφων με θέμα σχετικό μ' εκείνα που επεξεργάστηκαν κατά τη διδασκαλία στην τάξη, χωρίς το ίδιο θέμα να έχει χρησιμοποιηθεί προηγουμένως για προφορική ή γραπτή έκθεση».

3. Η παράγραφος 1 του άρθρου 1 του Π.Δ. 639/14.10.82 (ΦΕΚ 130/Α') αντικαθίσταται ως εξής:

α) Μαθητές της πρώτης (Α') ή της δεύτερης (Β') τάξης του ενός τύπου Λυκείου, μπορούν να μετεγγραφούν στην αντίστοιχη τάξη του άλλου τύπου Λυκείου.

β) Μαθητές προαχθέντες από τη δεύτερη (Β') τάξη του ενός τύπου Λυκείου, μπορούν να μετεγγραφούν στη δεύτερη τάξη του άλλου τύπου Λυκείου.

4. Στο τέλος της παραγράφου 11 του άρθρου 3 του Π.Δ/τος 101/89 (ΦΕΚ 44/Α') προστίθεται εδάφιο που έχει ως εξής:

«Τα παραπάνω ισχύουν και για τους μαθητές της Γ' τάξης των εκκλησιαστικών λυκείων, καθώς και για τους μαθητές της Γ' τάξης των τετρατάξιων ημερήσιων λυκείων δευτεροβάθμιας εκπαίδευσης εφόσον οι τελευταίοι έχουν επιλέξει τριετή κύκλο σπουδών».

5. Η παρ. 6 του άρθρου 5 του Π.Δ/τος 11/90 (ΦΕΚ 5/Α') καταργείται από της δημοσίευσής του παρόντος Προεδρικού Διατάγματος.

6. Μετά την παράγραφο 5 του άρθρου 5 του Π.Δ/τος 123/87 (ΦΕΚ 68/Α'), προστίθεται παράγραφος 6, που έχει ως εξής:

«6. Για την αναβαθμολόγηση, σύμφωνα με τις διατάξεις της παραγράφου 1 αυτού του άρθρου, των γραπτών δοκιμίων των μαθητών, που φοιτούν σε ελληνικά σχολεία του εξωτερικού, τις επιτροπές αναβαθμολόγησης συγκροτεί με απόφασή του ο οικείος Σύμβουλος Δευτεροβάθμιας Εκπαίδευσης.

Αν μεταξύ των βαθμών των δύο αναβαθμολογητών υπάρχει διαφορά ίση ή μεγαλύτερη από τρεις (3) βαθμολογικές μονάδες, για την τελική βαθμολογία του δοκιμίου αποφαιίνεται Σχολικός Σύμβουλος ειδικότητας στον οποίο διαβιβάζεται αυτό από τη Διεύθυνση Εκπαίδευσης Ελληνόπουλων Εξωτερικού.

Η αποζημίωση των μελών των παραπάνω επιτροπών θα είναι όμοια με εκείνη των μελών των επιτροπών αναβαθμολόγησης γραπτών δοκιμίων μαθητών, που φοιτούν σε σχολεία της ημεδαπής.

Η εκκαθάριση θα γίνεται από την Κεντρική Υπηρεσία του ΥΠ.Ε.Π.Θ. και θα βαρύνει τις πιστώσεις του ειδικού φορέα 19 160».

7. Το Τμήμα «Κεραμικής - Ψηφιδογραφίας και Υαλογραφίας» της

παράγραφου 2 του άρθρου 2 του Π.Δ. 10/90 (ΦΕΚ 5 Α') μετονομάζεται σε τμήμα «Ψηφιογραφίας και Υαλογραφίας».

Στον Υπουργό Εθνικής Παιδείας και Θρησκευμάτων αναθέτουμε τη δημοσίευση και εκτέλεση του παρόντος Προεδρικού Διατάγματος.

Αθήνα, 2 Μαΐου 1990

Ο ΠΡΟΕΔΡΟΣ ΤΗΣ ΔΗΜΟΚΡΑΤΙΑΣ
ΧΡΗΣΤΟΣ ΑΝΤ. ΣΑΡΤΖΕΤΑΚΗΣ

Ο ΥΠΟΥΡΓΟΣ
ΕΘΝΙΚΗΣ ΠΑΙΔΕΙΑΣ & ΘΡΗΣΚΕΥΜΑΤΩΝ
ΒΑΣΙΛΕΙΟΣ ΚΟΝΤΟΓΙΑΝΝΟΠΟΥΛΟΣ



ΠΡΟΕΔΡΙΚΟ ΔΙΑΤΑΓΜΑ ΥΠ' ΑΡΙΘ. 186

Καθορισμός Αρμοδιοτήτων του Προέδρου του Διοικητικού Συμβουλίου της Σχολής Εκπαιδευτικών Λειτουργών Επαγγελματικής και Τεχνικής Εκπαίδευσης (ΣΕΛΕΤΕ).

**Ο ΠΡΟΕΔΡΟΣ
ΤΗΣ ΕΛΛΗΝΙΚΗΣ ΔΗΜΟΚΡΑΤΙΑΣ**

Έχοντας υπόψη:

1. Το άρθρο 5 παρ. 1 του Ν. 298/1976 «περί της ισοτιμίας των πτυχίων των Σχολών των Κέντρων της Ανωτέρας Τεχνικής Εκπαίδευσης και άλλων Τεχνικών Σχολών ως και καθορισμού των επαγγελματικών δικαιωμάτων των αποφοίτων, περί διοικήσεως της Σ.Ε.Λ.Ε.Τ.Ε. και ρυθμίσεως θεμάτων αρμοδιότητας Γενικών Διευθύνσεων Επαγγελματικής και Γενικής Εκπαίδευσης» (ΦΕΚ Α' 89).

2. Την αριθμ. 8/90 γνωμοδότηση του Συμβουλίου της Επικρατείας,

με πρόταση του Υπουργού Εθνικής Παιδείας και Θρησκευμάτων, αποφασίζουμε:

Άρθρο 1

1. Το άρθρο 1 του Π.Δ. 187/1978 (ΦΕΚ 41/1978, τεύχ. Α') αντικαθίσταται ως εξής:

«Άρθρο 1»

Ο Πρόεδρος του Διοικητικού Συμβουλίου της Σχολής Εκπαιδευτικών Λειτουργών Επαγγελματικής και Τεχνικής Εκπαίδευσης (ΣΕΛΕΤΕ) έχει τις ακόλουθες αρμοδιότητες:

α) Εκπροσωπεί τη ΣΕΛΕΤΕ δικαστικά και εξώδικα.

β) Συγκαλεί το Διοικητικό Συμβούλιο της ΣΕΛΕΤΕ και διευθύνει τις συνεδριάσεις του.

2. Καταργείται κάθε γενική ή ειδική διάταξη που αντίκειται στις διατάξεις του παρόντος ή αναφέρεται σε αρμοδιότητες του Προέδρου του Διοικητικού Συμβουλίου της ΣΕΛΕΤΕ.

Άρθρο 2

Η ισχύς του παρόντος Διατάγματος αρχίζει από τη δημοσίευσή του στην Εφημερίδα της Κυβερνήσεως.

Στον Υπουργό Εθνικής Παιδείας και Θρησκευμάτων αναθέτουμε τη δημοσίευση και εκτέλεση του παρόντος διατάγματος.

Αθήνα, 2 Μαΐου 1990

Ο ΠΡΟΕΔΡΟΣ ΤΗΣ ΔΗΜΟΚΡΑΤΙΑΣ
ΧΡΗΣΤΟΣ ΑΝΤ. ΣΑΡΤΖΕΤΑΚΗΣ

Ο ΥΠΟΥΡΓΟΣ
ΕΘΝΙΚΗΣ ΠΑΙΔΕΙΑΣ ΚΑΙ ΘΡΗΣΚΕΥΜΑΤΩΝ
ΒΑΣΙΛΕΙΟΣ ΚΟΝΤΟΓΙΑΝΝΟΠΟΥΛΟΣ

ΔΙΟΡΘΩΣΕΙΣ ΣΦΑΛΜΑΤΩΝ

(3)

Σο Π.Δ. 25/1990 που δημοσιεύθηκε στο ΦΕΚ 7Α'/22.1.90 προστίθεται το Παράρτημα με τα σχεδιαγράμματα, που εκ παραδρομής παραλείφθηκαν.

ΠΑΡΑΡΤΗΜΑ

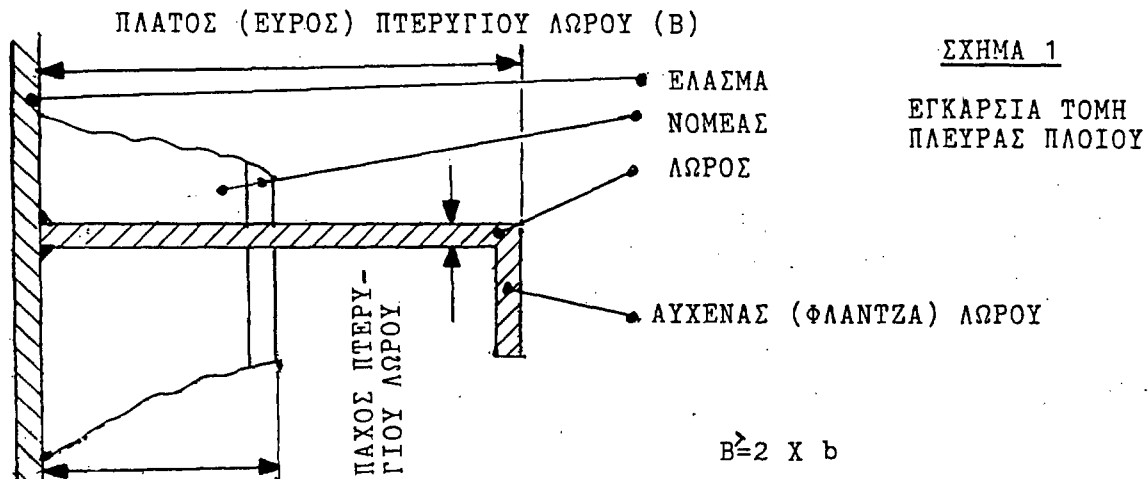

ΣΧΗΜΑ 1

ΕΓΚΑΡΣΙΑ ΤΟΜΗ ΠΛΕΥΡΑΣ ΠΛΟΙΟΥ

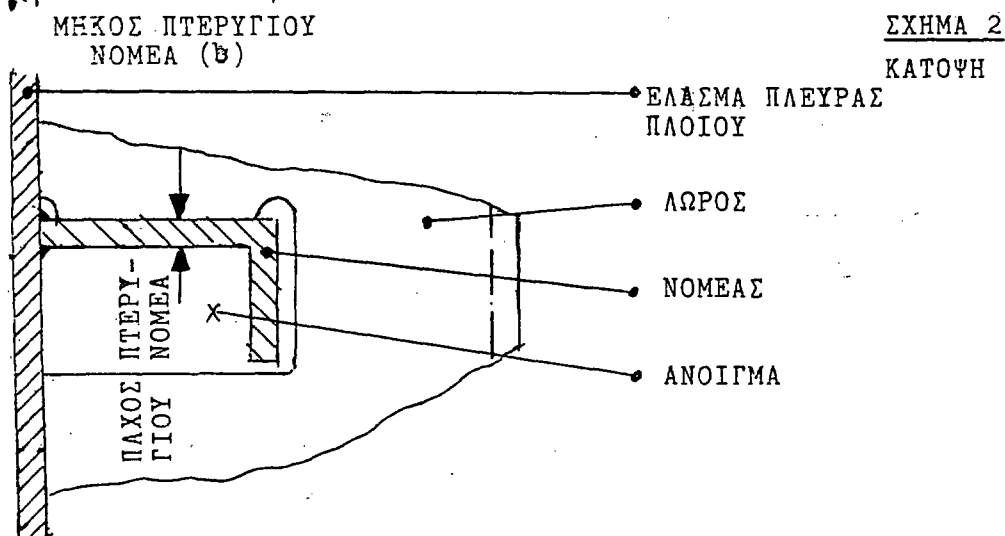

ΣΧΗΜΑ 2

ΚΑΤΟΨΗ

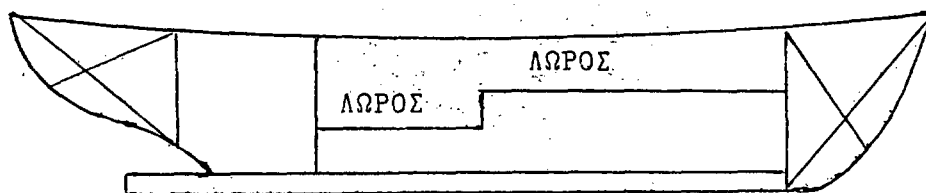

ΣΧΗΜΑ 3

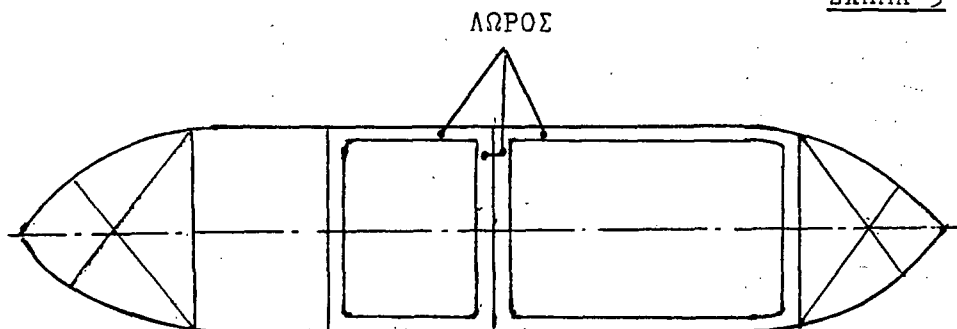

Επιφέρονται επίσης οι ακόλουθες διορθώσεις:

α) Στο δεύτερο στίχο της παραγράφου 2 του προοιμίου διορθώνεται το εσφαλμένο: «παρά των ΥΕΝ» στο ορθό: παρά τω ΥΕΝ.

β) Στο δεύτερο στίχο της παραγράφου (β) του άρθρου 2 διορθώνεται το εσφαλμένο: «κατάλληλος λώρους» στο ορθό: κατάλληλους λώρους.

γ) Ο δεύτερος στίχος της παραγράφου 2 του άρθρου 6 διορθώνεται ως ακολούθως: το άρθρο αυτό ή αντιπροσώπου αυτού, η Διεύθυνση Ελέγχου.

(Από το Υπ/γείο Εμπ/κής Ναυτιλίας)