

ΤΑΞΙΔΙ ΠΡΟΣ ΤΟ ΚΕΝΤΡΟ ΠΟΛΙΤΙΣΜΟΥ ΙΔΡΥΜΑ ΣΤΑΥΡΟΣ ΝΙΑΡΧΟΣ

Σε συνεργασία με την Εθνική Λυρική
Σκηνή και το Future Library.
Με την υποστήριξη της Εθνικής
Βιβλιοθήκης της Ελλάδος.



STAVROS
NIARCHOS
FOUNDATION
CULTURAL
CENTER

ΚΕΝΤΡΟ
ΠΟΛΙΤΙΣΜΟΥ
ΙΔΡΥΜΑ
ΣΤΑΥΡΟΣ
ΝΙΑΡΧΟΣ



Η αντίστροφη
μέτρηση προς το
2016 συνεχίζεται!

Ιανουάριος - Μάιος 2015

Άγιος Νικόλαος, Αγρίνιο,
Αλεξανδρούπολη, Βέροια, Βόλος,
Γρεβενά, Δράμα, Ηράκλειο, Θεσσαλονίκη,
Ιωάννινα, Καλαμάτα, Καστοριά, Κέρκυρα,
Κόνιτσα, Κόρινθος, Λαμία, Λάρισα, Λιβαδειά,
Ναύπακτος, Πρέβεζα, Σπάρτη, Τρίπολη, Χανιά

Δράσεις: Όπερα της Βαλίτσας, Εκπαιδευτικές δράσεις γνωριμίας
με την όπερα και ανάδειξης λυρικών ταλέντων, Εκπαιδευτικό
πρόγραμμα για παιδιά «Συλλέγω εμπειρίες»

Η είσοδος σε όλες τις εκδηλώσεις είναι ελεύθερη.

Πρόγραμμα δράσεων σε 23 πόλεις της Ελλάδας

1. Όπερα της Βαλίτσας

Η νέα παραγωγή της «Όπερας της Βαλίτσας» της Εθνικής Λυρικής Σκηνής είναι η θρυλική *Κάρμεν* του Μπιζέ, η οποία θα ταξιδέψει σε 22 πόλεις σε ολόκληρη την Ελλάδα. Πρόκειται για μια από τις πιο δημοφιλείς όπερες του παγκόσμιου ρεπερτορίου που καταφέρνει να συγκινεί διαχρονικά το κοινό με τη δύναμη, τη ζωντάνια και την απλότητά της. Η τραγική ιστορία της είναι πάντα επίκαιρη, αφού ο έρωτας, το πάθος και η ανάγκη για την ελευθερία είναι δομικά στοιχεία της ανθρώπινης φύσης. Η σκηνοθέτρια Αγγέλα - Κλεοπάτρα Σαρόγλου έχει μεταφέρει τη δράση του έργου στην Ισπανία του σήμερα, με αναφορές στην αισθητική του σινεμά του Πέδρο Αλμοδόβαρ.

Η παραγωγή της «Όπερας της Βαλίτσας» είναι ευέλικτη και ταξιδεύει σε απρόσμενους χώρους με τη συνοδεία των εξαιρετικών τραγουδιστών της ΕΛΣ, με ένα πιάνο αντί για ορχήστρα και όλα της τα σκηνικά... μέσα σε μια βαλίτσα.

Όπερα της Βαλίτσας | *Κάρμεν* του Ζωρζ Μπιζέ

Σκηνοθεσία: Αγγέλα - Κλεοπάτρα Σαρόγλου

Σκηνικά: Γιώργος Κολιάς

Κοστούμια: Αλεξία Θεοδωράκη

Φωτισμοί: Σπύρος Τζώρας

Πιάνο: Πάννης Τσανακαλιώτης, Σοφία Ταμβακοπούλου, Δόμνα Χάλαρη

Διανομή (με αλφαβητική σειρά):

Ντον Ζοζέ: Φίλιππος Μοδινός - Δημήτρης Πακσόγλου - Δημήτρης Σιγαλός - Γιάννης Χριστόπουλος

Εσκαμίγιο / Μοράλες: Ακης Λαλούσης - Αρκάδιος Ρακόπουλος - Γιάννης Σελητσανιώτης - Διονύσης Τσαντίνης

Θουνίγα / Ντανκαίρε: Νικόλαος Καραγκιαούρης - Γιώργος Ματθαϊακάκης - Κώστας Μαυρογένης - Διονύσης Τσαντίνης

Κάρμεν: Κασσάνδρα Δημοπούλου - Ινές Ζήκου

- Διαμάντη Κριτσωτάκη - Μαρισία Παπαλεξίου

Μικαέλα / Φρασκίτα: Αντωνία Καλογήρου - Σοφία Μητροπούλου - Δέσποινα Σκαρλάτου

Μερσέδες: Μαρία Βλαχοπούλου - Ελένη Δάβου - Αθηνά Καστρινάκη - Βίκυ Τσιλιακού

Η παράσταση διαρκεί 80 λεπτά, χωρίς διάλειμμα και παρουσιάζεται με υπέρτιτλους στα ελληνικά.

Ώρα έναρξης 20:00

29 Ιανουαρίου: Λαμία - Δημοτικό Θέατρο Λαμίας
1 Φεβρουαρίου: Ναύπακτος - Ίδρυμα Δημητρίου και Βασιλικής Παπαχαράλαμπους, «Παπαχαράλαμπους Δημοτική Αίθουσα»

13 Φεβρουαρίου: Λάρισα - Δημοτικό Ωδείο Λαρίσας

15 Φεβρουαρίου: Βόλος - Πολιτιστικό Κέντρο Νέας Ιωνίας Βόλου

27 Φεβρουαρίου: Κόρινθος - Δημοτικό Θέατρο Κορίνθου

1 Μαρτίου: Τρίπολη - Μαλλιαροπούλειο Θέατρο
7 Μαρτίου: Καλαμάτα - Μέγαρο Χορού

10 Μαρτίου: Σπάρτη - Πνευματικό Κέντρο «Ευάγγελος Φιλιππίδης»

19 Μαρτίου: Κέρκυρα - Ιόνιος Ακαδημία

22 Μαρτίου: Ιωάννινα - Αίθουσα «Βασίλειος Πυρσινέλλας»

29 Μαρτίου: Γρεβενά - Κέντρο Πολιτισμού Δήμου Γρεβενών

31 Μαρτίου: Βέροια - Κινηματοθέατρο ΣΤΑΡ

3 Απριλίου: Καστοριά - Αίθουσα Ε.ΔΗ.ΚΑ.

23 Απριλίου: Αλεξανδρούπολη - Δημοτικό Θέατρο Αλεξανδρούπολης

25 Απριλίου: Δράμα - Αμφιθέατρο Μουσικού Σχολείου Δράμας

28 Απριλίου: Θεσσαλονίκη - Θέατρο Άνετον

7 Μαΐου: Χανιά - Πνευματικό Κέντρο Χανίων

9 Μαΐου: Ηράκλειο - Βασιλική Αγίου Μάρκου

13 Μαΐου: Άγιος Νικόλαος - Κινηματοθέατρο ΡΕΞ

21 Μαΐου: Αργίτιο - Παπαστράτειο Μέγαρο

23 Μαΐου: Πρέβεζα - Πολιτιστικό Κέντρο Δήμου Πρέβεζας

28 Μαΐου: Λιβαδειά - Αίθουσα Εκδηλώσεων Περιφερειακής Ενότητας Βοιωτίας (Διοικητήριο)

Είσοδος ελεύθερη με δελτία προτεραιότητας, τα οποία θα διανέμονται μία ώρα πριν την έναρξη της παράστασης στην είσοδο του χώρου.



Το ταξίδι προς το Κέντρο Πολιτισμού Ίδρυμα Σταύρος Νιάρχος (ΚΠΙΣΝ) συνεχίζεται, για να φτάσει στον προορισμό του το 2016, οπότε και το ΚΠΙΣΝ θα είναι έτοιμο να υποδεχθεί τους πρώτους επισκέπτες του. Έχοντας ολοκληρώσει μια διαδρομή ενός έτους, το μήνυμα του ΚΠΙΣΝ θα ταξιδέψει πλέον σε ολόκληρη τη χώρα. Το όραμα και η φιλοσοφία του ΚΠΙΣΝ για ελεύθερη πρόσβαση όλων στην Τέχνη, την Παιδεία και τον Περιβαλλοντικό πολιτισμό εξακολουθούν να μας συντροφεύουν μέχρι τότε, σε μια εκστρατεία ενημέρωσης, έμπνευσης, ψυχαγωγίας και αναζήτησης. Το ΚΠΙΣΝ γίνεται μέρος της κάθε πόλης-σταθμού και των κατοίκων της και δίνει μια πρώτη γεύση από όλα εκείνα που θα στεγαστεί και θα προσφέρει στο μέλλον.

2. Εκπαιδευτικές δράσεις: Δίκτυο λυρικής τέχνης / Γνωριμία με την όπερα

Η Εθνική Λυρική Σκηνή επενδύει συστηματικά στην εκπαίδευση των νέων καλλιτεχνών που θα αποτελέσουν τους μελλοντικούς πρωταγωνιστές της λυρικής τέχνης στη χώρα μας. Στο πλαίσιο της εκπαιδευτικής της πολιτικής φιλοδοξεί να δημιουργήσει ένα δίκτυο εκπαίδευσης στη λυρική τέχνη, με στόχο την ανίχνευση, την ενθάρρυνση και την ανάδειξη νέων καλλιτεχνών από ολόκληρη την Ελλάδα που θα θελήσουν να ασχοληθούν με την όπερα. Έτσι, σε δώδεκα πόλεις της περιφέρειας θα πραγματοποιηθεί ένα διήμερο σεμινάριο λυρικής τέχνης από έμπειρους συνεργάτες της ΕΛΣ, ως πρώτο βήμα για τη δημιουργία ενός δικτύου εκπαίδευσης στη λυρική τέχνη. Επιπλέον, σε καθεμία από τις 23 πόλεις που θα επισκεφθεί η ΕΛΣ στο πλαίσιο του προγράμματος "Ταξίδι προς το ΚΠΙΣΝ", θα πραγματοποιηθεί επίσκεψη σε μουσικά σχολεία και σχολεία πρωτοβάθμιας εκπαίδευσης, κατά την οποία οι μαθητές θα έχουν την ευκαιρία μιας πρώτης γνωριμίας με τον κόσμο της όπερας. Αναλυτικά:

Σεμινάριο λυρικής τέχνης

Το διήμερο σεμινάριο που προσφέρεται δωρεάν σε δώδεκα από τις πόλεις που θα επισκεφθεί το πρόγραμμα απευθύνεται σε νέους και νέες από 16 έως 32 χρόνων, που επιθυμούν να ασχοληθούν με το κλασικό τραγούδι και την όπερα. Στο σεμινάριο θα διδαχθούν οι βασικές αρχές φωνητικής τεχνικής και οι βασικές αρχές σκηνικής αγωγής, από έμπειρους συνεργάτες της Εθνικής Λυρικής Σκηνής, με στόχο την ανίχνευση, την ενθάρρυνση και την ανάδειξη νέων καλλιτεχνών που ζουν στην ελληνική περιφέρεια και επιθυμούν να ασχοληθούν με το λυρικό τραγούδι.

Επίσκεψη σε μουσικά σχολεία και σχολεία πρωτοβάθμιας εκπαίδευσης

Σε καθεμία από τις πόλεις όπου υλοποιείται το πρόγραμμα, ένας μονωδός της ΕΛΣ με συνοδεία πιάνου, θα παρουσιάσει στους μαθητές μια ωραία εισαγωγή στην τέχνη της όπερας. Στόχος του εκπαιδευτικού προγράμματος είναι να βοηθήσει να ανατραπούν τα στερεότυπα για την όπερα και να αντικατασταθούν από μια γνήσια επιθυμία για περαιτέρω γνωριμία με την λυρική τέχνη, μέσω της παρουσίασης στην πράξη, στους μαθητές, των απεριόριστων δυνατοτήτων που προκύπτουν απ' τη συνάντηση μουσικής και θεάτρου.



3. «Συλλέγω εμπειρίες»: Εκπαιδευτικό πρόγραμμα για παιδιά

Πώς μπορεί το φως, η θέα, η μαγεία, οι αριθμοί, η κλίμακα, ο ρυθμός, η ιστορία, να γίνουν εμπειρίες για να ανακαλύψεις μια μουσική, ένα θεατρικό σκηνικό, ένα λογοτεχνικό κείμενο, να απολαύσεις μια βόλτα στο πάρκο; Στις Δημόσιες, Δημοτικές Βιβλιοθήκες και τους συνεργαζόμενους φορείς που συμμετέχουν στο πρόγραμμα διοργανώνονται δραστηριότητες με τα παιδιά, που τα προτρέπουν να ανακαλύψουν με διαφορετικό τρόπο τη διοργάνωση στην πόλη τους, ενός σύνθετου καλλιτεχνικού γεγονότος που καλύπτει τη μουσική, το θέατρο, την ανάγνωση αλλά και το περιβάλλον. Σε κάθε πόλη τα παιδιά ανακαλύπτουν, μέσα από πολλές και ποικίλες προσεγγίσεις, πως η κατανόηση ενός πολιτιστικού γεγονότος εξαρτάται από τον πλούτο και την ποικιλία των εμπειριών μέσα από τις οποίες θα το προσεγγίσεις.

Κείμενα / εικονογράφηση:

Χαρά Μαραντίδου, αρχιτέκτων, εικαστικός

Επιμέλεια έκδοσης:

Ειρήνη Βοκοτοπούλου, κοινωνιολόγος.

Για την επιτυχή υλοποίηση του εκπαιδευτικού προγράμματος πραγματοποιήθηκε τον Δεκέμβριο του 2014 workshop για τους υπεύθυνους των Δημοσίων και Δημοτικών Βιβλιοθηκών και των συνεργαζόμενων πολιτιστικών/ εκπαιδευτικών φορέων φορέων.

Το παιχνίδι συνοδεύεται από δωρεά επιλεγμένων τίτλων βιβλίων.

Για περισσότερες πληροφορίες σχετικά με οποιοδήποτε από τα παραπάνω σκέλη του προγράμματος, απευθυνθείτε στον εκπαιδευτικό ή πολιτιστικό φορέα που συντονίζει το πρόγραμμα στην πόλη σας. Στοιχεία επικοινωνίας, στην τελευταία σελίδα.

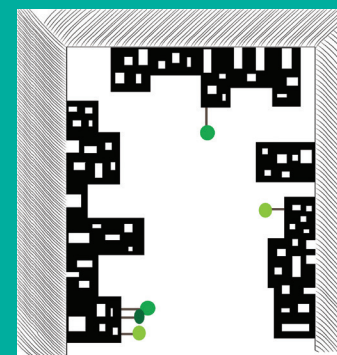

Το βράδυ, όταν όλοι κοιμούνται, ένας μαγικός κήπος απλώνεται στις ταράτσες των κτιρίων... Γίνε κηπουρός και χέρσιέ του κι άλλα δέντρα και φυτά.

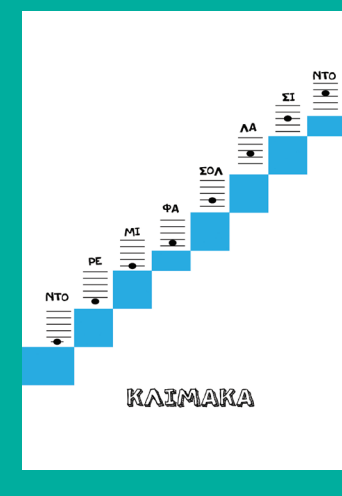



STAVROS NIARCHOS FOUNDATION CULTURAL CENTER

ΚΕΝΤΡΟ ΠΟΛΙΤΙΣΜΟΥ ΊΔΡΥΜΑ ΣΤΑΥΡΟΣ ΝΙΑΡΧΟΣ



ΤΑΞΙΔΙ ΠΡΟΣ ΤΟ ΚΕΝΤΡΟ ΠΟΛΙΤΙΣΜΟΥ ΊΔΡΥΜΑ ΣΤΑΥΡΟΣ ΝΙΑΡΧΟΣ

Το Ταξίδι προς το Κέντρο Πολιτισμού Ίδρυμα Σταύρος Νιάρχος (ΚΠΙΣΝ) ξεκίνησε τον Δεκέμβριο του 2013 για να φτάσει στον προορισμό του το 2016, οπότε και θα είναι έτοιμο να υποδεχθεί τους πρώτους επισκέπτες του. Το όραμα και η φιλοσοφία του ΚΠΙΣΝ θα είναι οι συνοδοιπόροι μας μέχρι τότε, σε μια εκστρατεία ενημέρωσης, έμπνευσης, ψυχαγωγίας και αναζήτησης. Το ΚΠΙΣΝ γίνεται μέρος της πόλης και των κατοίκων της και μοιράζεται μια πρώτη γεύση από όλα εκείνα που θα στεγάσει και θα προσφέρει στο μέλλον.

01.2015 > 05.2015: Άγιος Νικόλαος, Αγρίνιο, Αλεξανδρούπολη, Βέροια, Βόλος, Γρεβενά, Δράμα, Ηράκλειο, Θεσσαλονίκη, Ιωάννινα, Καλαμάτα, Καστοριά, Κέρκυρα, Κόνιτσα, Κόρινθος, Λαμία, Λάρισα, Λιβαδειά, Ναύπακτος, Πρέβεζα, Σπάρτη, Τρίπολη, Χανιά.

Δράσεις: Όπερα της Βαλιτσας, Εκπαιδευτικές δράσεις γνωριμίας με την όπερα και ανάδειξης λυρικών ταλέντων, Εκπαιδευτικό παιχνίδι «Συλλέγω Εμπειρίες»

Η πορεία μέχρι σήμερα:



7.388

συνολικά άτομα συμμετείχαν, έως τώρα, στις Δράσεις των Δήμων



31

καλλιτέχνες συμμετείχαν στις Αναγνώσεις



19

παραστάσεις της «Όπερας της Βαλιτσας» Ντον Τζοβάννι



38

πειραματικές ταινίες δημιουργήθηκαν από 19 κινηματογραφικά εργαστήρια

12.2013 > 02.2014: Δήμος Αθηναίων, Δήμος Ηλιούπολης, Δήμος Κερατσινίου-Δραπετσώνας, Δήμος Χαϊδαρίου, Δήμος Χαλανδρίου. Δράσεις: Κινηματογραφικά εργαστήρια, Αγώνες ρητορικής, Δράσεις Αστικού Πρασίνου, Όπερα της Βαλιτσας, Αναγνώσεις.

03.2014 > 09.2014: Δήμος Αλίμου, Δήμος Αμαρουσίου, Δήμος Κρωπίας, Δήμος Λυκόβρυσης-Πεύκης, Δήμος Μάνδρας-Ειδυλλίας, Δήμος Μεγαρέων, Δήμος Μεταμόρφωσης, Δήμος Νίκαιας-Αγ. Ιωάννη Ρέντη, Δήμος Πειραιά, Δήμος Πεντέλης, Δήμος Περιστερίου, Δήμος Σαρωνικού, Δήμος Σπάτων-Αρτέμιδος.

Δράσεις: Κινηματογραφικά εργαστήρια, Όπερα της Βαλιτσας, Επισκέψεις-ξεναγήσεις στο Κέντρο Επισκεπτών, Εκπαιδευτικό σεμινάριο "Από τον Δήμο μου προς το ΚΠΙΣΝ".



Κέντρο Επισκεπτών

Το Κέντρο Επισκεπτών, μία προσωρινή κατασκευή έναντι του εργοταξίου του Κέντρου Πολιτισμού Ίδρυμα Σταύρος Νιάρχος (ΚΠΙΣΝ), είναι ένας χώρος όπου κάθε επισκέπτης μπορεί να μάθει περισσότερα για το ΚΠΙΣΝ, την ιστορία, τον ρόλο, την αποστολή και το μέλλον του.

Ο επισκέπτης έχει την δυνατότητα να παρακολουθήσει την πρόοδο των κατασκευαστικών εργασιών, ενώ παράλληλα παίρνει μια «πρώτη γεύση» της λειτουργίας του ΚΠΙΣΝ μέσα από εκθέσεις και δραστηριότητες για μικρούς και μεγάλους. Συναυλίες, διαλέξεις, τεχνικά σεμινάρια, εργαστήρια για παιδιά και μεγάλους, πολυαισθητικά εργαστήρια σχεδιάζονται ειδικά για το Κέντρο Επισκεπτών και αποσκοπούν σε ένα δημιουργικό διάλογο με τους επισκέπτες και, κατ' επέκταση, στη διαμόρφωση του μελλοντικού χαρακτήρα του ΚΠΙΣΝ.



ΕΙΣΟΔΟΣ ΕΛΕΥΘΕΡΗ ΣΕ ΟΛΕΣ ΤΙΣ ΕΚΔΗΛΩΣΕΙΣ

Για πληροφορίες σχετικά με το Κέντρο Επισκεπτών: 210 8778396/8 ή με email στο visitorscenter@snfcc.org Επισκεφθείτε μας στο www.SNFCC.org Βρείτε μας στο Facebook: www.facebook.com/snfcc

Στιγμιότυπα από το Ταξίδι προς το ΚΠΙΣΝ...



Η είσοδος σε όλες τις εκδηλώσεις είναι ελεύθερη.

Για περισσότερες πληροφορίες σχετικά με το Ταξίδι προς το Κέντρο Πολιτισμού Ίδρυμα Σταύρος Νιάρχος και τις κατά τόπους δράσεις, μπορείτε να απευθυνθείτε:

ΑΓΙΟΣ ΝΙΚΟΛΑΟΣ

Π.Α.Ο.Δ.Α.Ν. - Κουνδούρειος Δημοτική Βιβλιοθήκη: Ρ. Καπετανάκη 18, Άγιος Νικόλαος | τηλ. 2841026899

ΗΡΑΚΛΕΙΟ-ΚΡΗΤΗΣ

Περιφέρεια Κρήτης: Πλατεία Ελευθερίας, Ηράκλειο Κρήτης | τηλ. 281 3400243-245/355

ΑΓΡΙΝΙΟ

Παπαστράτειος Δημοτική Βιβλιοθήκη Αγρινίου: τέρμα Παπαστράτου, Αγρίνιο | τηλ. 2641022393

ΘΕΣΣΑΛΟΝΙΚΗ

Διεύθυνση Βιβλιοθηκών και Μουσείων, Περιφερειακή Βιβλιοθήκη Χαριλάου: Νικάνορος 3, Θεσσαλονίκη | τηλ. 2310324666

ΑΛΕΞΑΝΔΡΟΥΠΟΛΗ

Δημοτική Βιβλιοθήκη Αλεξανδρούπολης: Τζαβέλλα 6, Αλεξανδρούπολη | τηλ. 2551089690, 2551064227, 2551064100

ΙΩΑΝΝΙΝΑ

Κοινοφελής Επιχείρηση Πολιτισμού, Περιβάλλοντος, Νεολαίας και Άθλησης Δήμου Ιωαννιτών: Αγίας Μαρίας 55, Ιωάννινα | τηλ. 2651083958

ΒΕΡΟΙΑ

Δημόσια Κεντρική Βιβλιοθήκη Βέροιας: Έλλης 8, Βέροια | τηλ. 2331024494

ΚΑΛΑΜΑΤΑ

Γραφείο Υποψηφιότητας «Καλαμάτα Ευρωπαϊκή Πρωτεύουσα 2021»: Δημοτικό Πνευματικό Κέντρο Καλαμάτας, Αριστομένους 33, Καλαμάτα | τηλ. 2721022607

ΒΟΛΟΣ

Παιδική Βιβλιοθήκη ΚΔΑΠ Νεάπολης της ΚΕΚΠΑ-ΔΙΕΚ του Δήμου Βόλου: Νεαπόλεως 76, Βόλος | τηλ. 2421064336

ΓΡΕΒΕΝΑ

Δημόσια Κεντρική Βιβλιοθήκη Γρεβενών: 13ης Οκτωβρίου 27, Γρεβενά | τηλ. 2462023056

ΚΑΣΤΟΡΙΑ

Δημοτική Βιβλιοθήκη Καστοριάς «Αθανάσιος Χριστόπουλος»: Βαλαλά 58, Καστοριά | τηλ. 2467028195

ΔΡΑΜΑ

Δημόσια Κεντρική Βιβλιοθήκη Δράμας: Αγίας Βαρβάρας 5, Δράμα | τηλ. 2521033382



ΚΕΡΚΥΡΑ

Δημόσια Κεντρική Βιβλιοθήκη Κέρκυρας:
Αγγλικοί Στρατώνες, Κέρκυρα | τηλ.
2661038583

ΚΟΝΙΤΣΑ

Δημόσια Κεντρική Βιβλιοθήκη Κόνιτσας:
Χώρος Δημοτικής Αγοράς, Κόνιτσα | τηλ.
2655022298

ΚΟΡΙΝΘΟΣ

Δημοτική Βιβλιοθήκη ΚΕ.Π.Α.Π. Δήμου
Κορινθίων: Πυλαρινού 84, Κόρινθος | τηλ.
2741021236, 2741028048

ΛΑΜΙΑ

Δημόσια Κεντρική Βιβλιοθήκη Λαμίας:
Αινιάνων 6-8, Λαμία | τηλ. 2231050570

ΛΑΡΙΣΑ

Δημόσια Κεντρική Βιβλιοθήκη Λάρισας
«Κων/νος Κούμας»: 28ης Οκτωβρίου 9,
Λάρισα | τηλ. 2410531973

ΛΙΒΑΔΕΙΑ

Δημόσια Κεντρική Βιβλιοθήκη Λεβαδείας:
Κάδμου 7 και Δαιδάλου, Λιβαδειά | τηλ.
2261089970

ΝΑΥΠΑΚΤΟΣ

Παπαχαράλμπειος Δημόσια Κεντρική
Βιβλιοθήκη Ναυπάκτου: Κοζώνη 7,
Ναύπακτος | τηλ. 2634027388

ΠΡΕΒΕΖΑ

Δημοτική Βιβλιοθήκη Πρέβεζας
Γυμνασιάρχης Χ.Κοντός: Εθν. Αντίστασης
10, Πρέβεζα | τηλ. 2682029889

ΣΠΑΡΤΗ

Κουμαντάρειος Πινακοθήκη Σπάρτης
(Παράρτημα Εθνικής Πινακοθήκης): Κων/
νου Παλαιολόγου 123 και Θερμοπυλών,
Σπάρτη | τηλ. 27310 81822, 27310 81557

ΤΡΙΠΟΛΗ

Δημόσια Κεντρική Βιβλιοθήκη Τρίπολης:
Δολιανών 1, Τρίπολη | τηλ. 2710224238

ΧΑΝΙΑ

Δημοτική Βιβλιοθήκη Χανίων:
Υψηλαντών 30, Χανιά | τηλ. 2821341662

Ευχαριστούμε πολύ όλους τους φορείς,
Δήμους και Περιφέρειες για τη στενή τους
συνεργασία για την επιτυχή υλοποίηση
του προγράμματος!

Για περισσότερες πληροφορίες, μπορείτε
επίσης να απευθυνθείτε:
www.nationalopera.gr
www.futurelibrary.gr

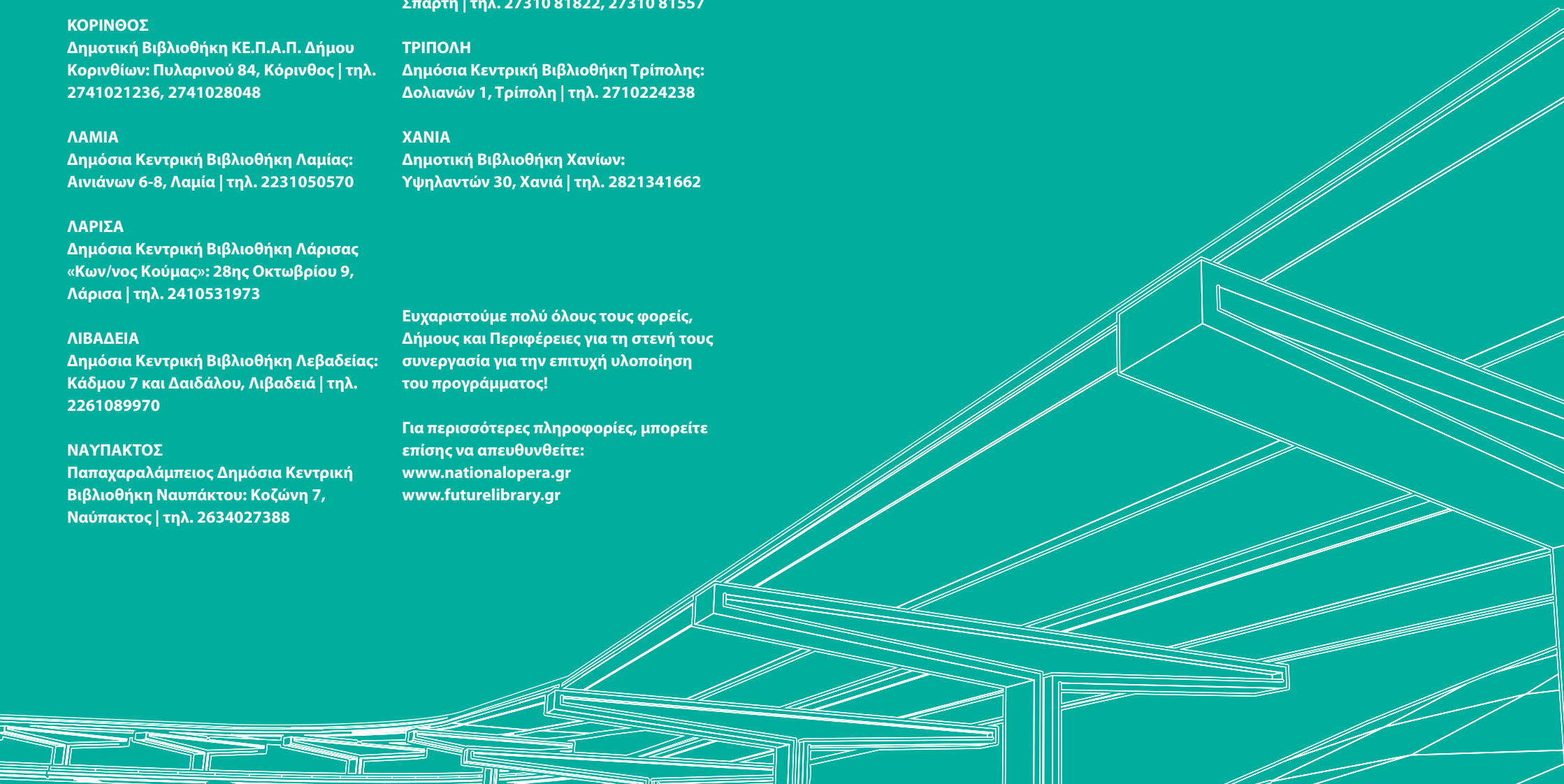



STAVROS
NIARCHOS
FOUNDATION
CULTURAL
CENTER

ΚΕΝΤΡΟ
ΠΟΛΙΤΙΣΜΟΥ
ΙΔΡΥΜΑ
ΣΤΑΥΡΟΣ
ΝΙΑΡΧΟΣ

Με τη συνεργασία των



Με την υποστήριξη της



ΕΘΝΙΚΗ ΒΙΒΛΙΟΘΗΚΗ
ΤΗΣ ΕΛΛΑΔΟΣ

Αποκλειστικός Δωρητής



ΙΔΡΥΜΑ ΣΤΑΥΡΟΣ ΝΙΑΡΧΟΣ
STAVROS NIARCHOS
FOUNDATION

www.SNF.org



Find us on
Facebook

www.facebook.com/SNFCC