Οι μαθητές του ΕΝ.Ε.Ε.ΓΥ-Λ σε εικαστικές παρεμβάσεις

Τη Δευτέρα 20 Μαϊου, οι εικαστικές παρεμβάσεις στο σχολείο μας, συνεχίστηκαν με τη συνδρομή της εκπαιδευτικού των καλλιτεχνικών κ. Σαπνάρα Ευδοξίας, στο πλαίσιο του πολιτιστικού προγράμματος «Αισθητικές Παρεμβάσεις στον εξωτερικό χώρο του σχολείου» υπό την καθοδήγηση της κ.Αραμπατζή. Οι μαθητές, αφού διάλεξαν τις κατάλληλες χρωματικές παλέτες, επιδόθηκαν στη δημιουργία του δέντρου των αξιών. Με μεγάλη διάθεση και ενθουσιασμό, έπιασαν τα πινέλα και άρχισαν να σχεδιάζουν αρχικά με μολύβι, με τη βοήθεια της καθηγήτριας των καλλιτεχνικών, τις ρίζες του δέντρου, τον κορμό, τα κλαδιά και τα φύλλα του. Η λέξη που επέλεξαν να διατρέχει τον κορμό του ήταν η ΑΓΑΠΗ, που αποτελεί για αυτούς το επιστέγασμα και την κορωνίδα όλων των αξιών, ενώ στα κλαδιά του σημείωσαν λέξεις, όπως, φαντασία, έκφραση, δημιουργικότητα, δοτικότητα, σεβασμός, ενσυναίσθηση, ευαισθητοποίηση, ελευθερία.

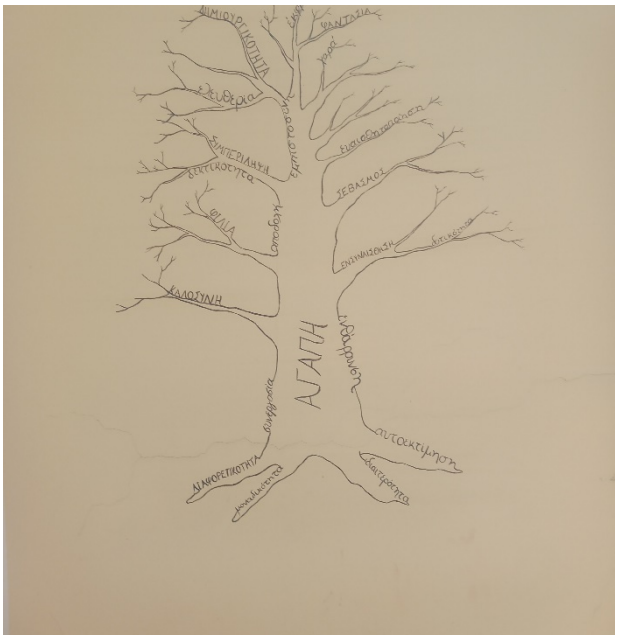

ΔΗΜΙΟΥΡΓΙΚΟΤΗΤΑ
ΦΑΝΤΑΣΙΑ
ΕΛΕΥΘΕΡΙΑ
ΕΡΩΤΙΚΟΤΗΤΑ
ΨΥΧΗ
ΖΕΒΑΣΜΟΣ
ΑΓΑΠΗ
αυτοεκτίμηση

ΔΗΜΙΟΥΡΓΙΚΟΤΗΤΑ
ΕΛΕΥΘΕΡΙΑ
ΕΡΩΤΙΚΟΤΗΤΑ
ΨΥΧΗ
ΖΕΒΑΣΜΟΣ
ΑΓΑΠΗ

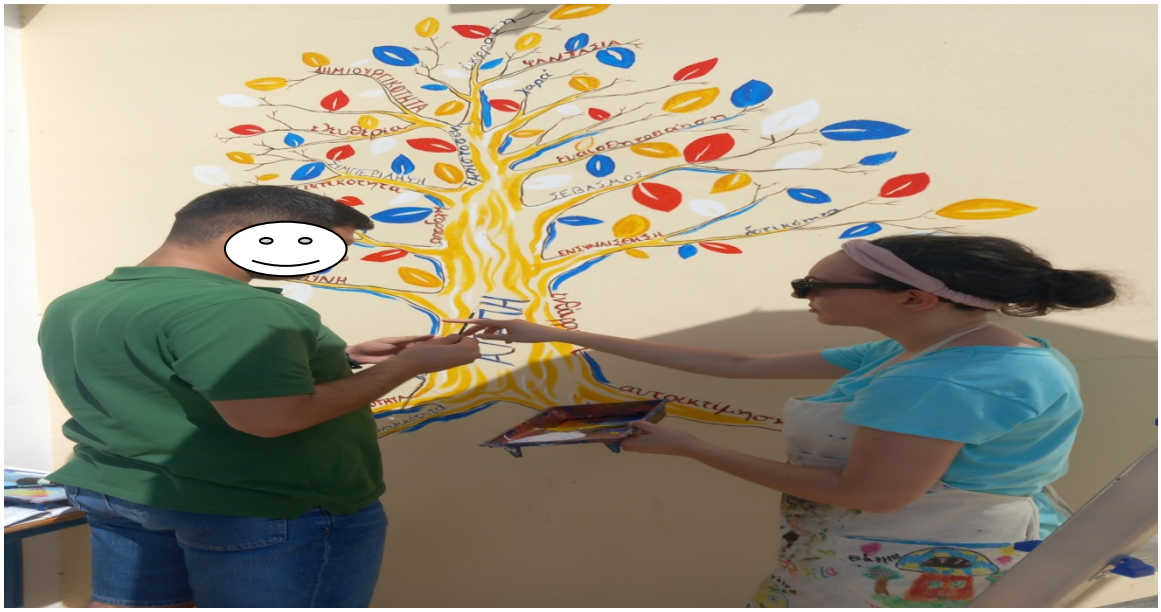
ΦΑΝΤΑΣΙΑ
ΔΗΜΙΟΥΡΓΙΚΟΤΗΤΑ
ΣΥΜΠΕΡΙΛΗΨΗ
ΕΠΙΜΟΝΗ
ΕΠΙΚΟΙΝΩΝΙΑ
ΕΝΣΩΜΑΤΩΣΗ
ΑΥΤΟΕΚΤΙΜΗΣΗ

ΦΑΝΤΑΣΙΑ
ΔΗΜΙΟΥΡΓΙΚΟΤΗΤΑ
ΣΥΜΠΕΡΙΛΗΨΗ
ΕΠΙΚΟΙΝΩΝΙΑ
ΕΝΣΩΜΑΤΩΣΗ
ΑΥΤΟΕΚΤΙΜΗΣΗ