The lion sleeps tonight

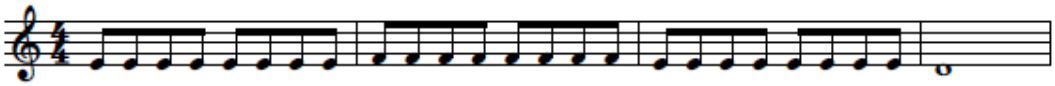

Ω. διακοπές (6 φ), παιδιά!

Έφτασε ,ναι, το καλοκαίρι,

τελείωσε παιδιά…

τέρμα πια το σχολειό για φέτος,

του χρόνου πάλι αυτά!

Ω. Διακοπές (6 φ), παιδιά!

Παραλία, ταξίδια, βόλτα,

φαντάζομαι παιδιά…

πάρτι μέρα, αλλά και νύχτα

μαζί και ξεγνοιασιά!

Ω, διακοπές (6 φ.) παιδιά!

Ρακετούλες και κουβαδάκια

Και αντηλιακά

Εκδρομούλες και καπελάκια

Και γέλια και χαρά…
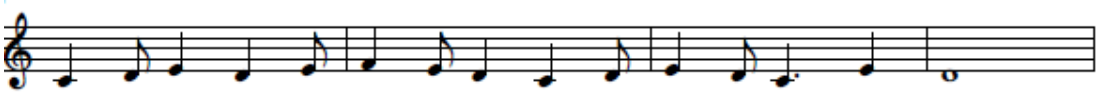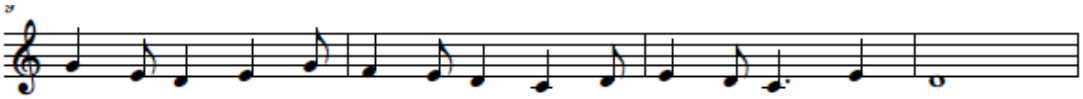
Ω…Διακοπές(6φορές….)