

ΤΟΥΡΙΣΤΙΚΟΣ ΟΔΗΓΟΣ ΔΥΤΙΚΟΥ ΠΗΛΙΟΥ.

ΕΞΕΡΕΥΝΩΝΤΑΣ ΤΙΣ
ΟΜΟΡΦΙΕΣ ΤΟΥ ΠΗΛΙΟΥ....

Λίγα λόγια και σοφά....

- Δυτικό Πήλιο
-
- Το Πήλιο κατά τη μυθολογία είναι το βουνό των **Κενταύρων**, αλλά και το βουνό που διάλεξαν οι **12 Θεοί του Ολύμπου** για θερινή κατοικία τους, είναι από τα πιο όμορφα μέρη στην Ελλάδα με πανέμορφα δάση και κατάφυτες πλαγιές. Το βουνό συνδέεται επίσης με το μύθο του **Ηρακλή**, του **Αχιλλέα** και του **Ιάσονα**, καθώς επίσης και του **Πάρη** ο οποίος έδωσε στην πιο όμορφη το μήλο της έριδος, που έγινε η αιτία για τον Τρωικό πόλεμο. Το Πήλιο σήμερα με τον μοναδικό συνδυασμό βουνού και θάλασσας, την τουριστική υποδομή που συνεχώς αναπτύσσεται, τις φυσικές του ομορφιές, και την γραφικότητα του, προσφέρεται για τουρισμό **όλες τις εποχές**, καθώς επίσης και για **όλες τις απαιτήσεις**. Το Δυτικό Πήλιο είναι η πλευρά του Πηλίου που "βλέπει" στον **Παγασητικό κόλπο** και είναι η ήρεμη, γαλήνια, και σπαρμένη με γραφικά χωριά και απάνεμες ακρογιαλιές πλευρά του Πηλίου. **Χάρτης της περιοχής**

[View Larger Map](#)

Χάρτης Πηλίου
κάντε **κλικ** στον χάρτη

Προβολή Καταλυμάτων
ανά **περιοχή**



Επιλέξτε περιοχή για τη προβολή **ξενοδοχείων/ξενώνων**



Η περιοχή του δυτικού Πηλίου προσφέρει:

- Έναν εξαιρετικό **συνδυασμό** βουνού και θάλασσας, μέσα σε ένα πανέμορφο τοπίο, ιδανικό για όλες τις εποχές του χρόνου.
- Πολύ μεγάλο **δίκτυο μονοπατιών** με σήμανση, ιδανικό για περπάτημα για όλες τις ηλικίες.
- Εξαιρετικές **παραλίες** στα νερά του Παγασητικού, οργανωμένες για πολλούς ή απομονωμένες για λίγους.

Έναν ιδανικό τόπο για **ιστιοπλοΐα**, με τον Παγασητικό κόλπο να προσφέρει ανέμους με αύρες, μπουκαδούρες και θερμικά και πολλά παραλιακά χωριά, όπως τα Καλά Νερά, το Τρίκερι, ή η Αφησσος να προσφέρουν απάνεμα λιμανάκια ιδανικά για στάση και ξεκούραση.

Πολλές επιλογές διαμονής, εστίασης και διασκέδασης.

Πλήθος από **παραδοσιακά χωριά** χτισμένα με την παραδοσιακή πηλιορείτικη αρχιτεκτονική.

Δυνατότητα για **χειμερινά σπορ** στο χιονοδρομικό κέντρο των Χανίων.

Προτάσεις:

- Πιείτε το καφέ ή το ποτό σας, στη **Μηλίνα**, μπροστά στη θάλασσα, απολαμβάνοντας την ηρεμία και την απλότητα του γραφικού χωριού.
- Ανεβείτε **στο τρενάκι του Πηλίου**, ξεκινώντας από το σταθμό στα Άνω Λεχώνια και καταλήγωντας, μετά από μία υπέροχη διαδρομή, στο σταθμό των Μηλεών.
- Μείνετε για ένα Σαββατοκύριακο, σε έναν από τους πολλούς παραδοσιακούς ξενώνες της **Βυζίτσας**.
- Πιείτε το καφεδάκι σας στην πλατεία του **Αγίου Γεωργίου**, με θέα τον Παγασητικό.

- Ζήστε στην **Πορταριά**, την περίοδο του δεκαπενταύγουσου, την αναπαράσταση του Πηλιορείτικου γάμου.
- Κάντε **νυχτερινό σκι** και **snowboard** στο χιονοδρομικό Κέντρο Πηλίου στα Χάνια, φάτε ζεστή φασολάδα και πιείτε ντόπιο μαύρο κρασί σε ένα από τα ταβερνάκια του χωριού.
- Περάστε ένα Σαββατοκύριακο στο **νησί Παλιό Τρίκερι**, σε ένα περιβάλλον χωρίς τροχοφόρα, τρώγοντας φρέσκο ψάρι και απολαμβάνοντας την ηρεμία του τόπου και τη φιλοξενία των κατοίκων του.
- Περπατήστε στα γραφικά σοκάκια της **Μακρυνίτσας** και φάτε παραδοσιακά φαγητά στο χωριό που αποκαλείται το "μπαλκόνι του Πηλίου".

Παρελθόν-Μέλλον-Παρόν... ταξιδέψτε.....

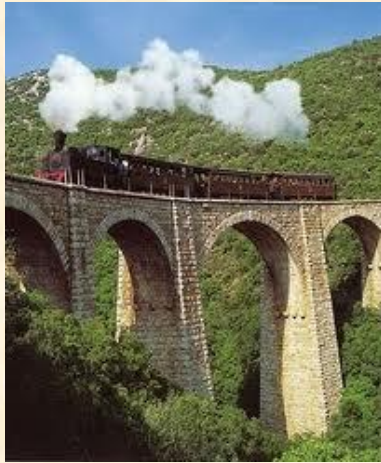

- **Χαρακτηριστικά:**
- Το Δυτικό Πήλιο περιλαμβάνει χωριά επάνω στο **βουνό**, όπως η Μακρυνίτσα, ο Άγιος Γεώργιος ή οι Μηλιές, αλλά και χωριά μπροστά στη **θάλασσα**, όπως η Μηλίνα, η Άφησσος ή τα Καλά Νερά.
- Η **πρόσβαση** στην περιοχή γίνεται από την Αγριά του Βόλου. Ο παραλιακός δρόμος στον Παγασητικό ακολουθείται μέχρι το Τρίκερι, ενώ παύει να είναι δίπλα στη θάλασσα μόνο στην περιοχή της Αργαλαστής.
- Το **κλίμα** του Δυτικού Πηλίου, επηρεάζεται από τη θέση του ορεινού όγκου, ο οποίος προστατεύει την περιοχή από τους υγρούς αέρηδες του Αιγαίου. Έτσι το καλοκαίρι είναι δροσερό, ενώ ο χειμώνας ήπιος.

Κατηγιώργης | Καστρί | Μικρό | Μορτιά
| Μηλίνα | Λαύκος | Πλατανιά | Προμύρι
| Παραλία Καστρί | Παραλία
Μικρό | Παραλία Μορτιά | Παραλία
Μηλίνα | Παραλία Μαραθιά | Παραλία
Πλατανιά | Παραλία
Βρωμονέρι | Παραλία
Θεοτόκος | Παραλία
Τζάστεινη | Καμπινγκ Ολιζών | Γραφικοί
Παραλιακοί Οικισμοί Μαύρη
Πέτρα | Άγιος Ανδρέας Και
Μαραθιάς | Τζάστενη | Νησάκι
Αλατάς | Νησάκι Πρασούδα |

ΕΙΚΟΝΕΣ ΠΟΥ ΕΪΔΕΣ ΜΕ ΈΝΑ "ΚΛΙΚ"

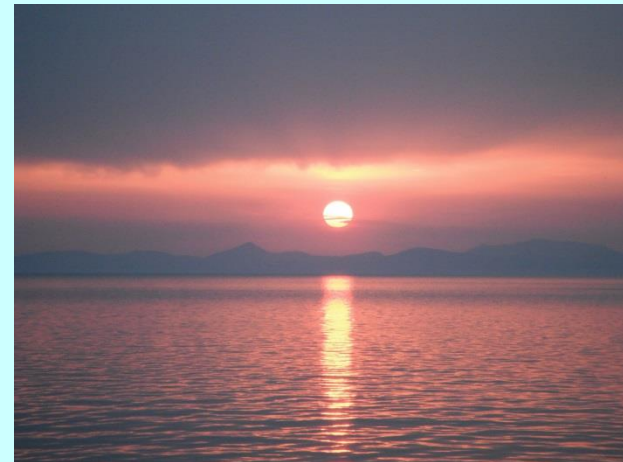
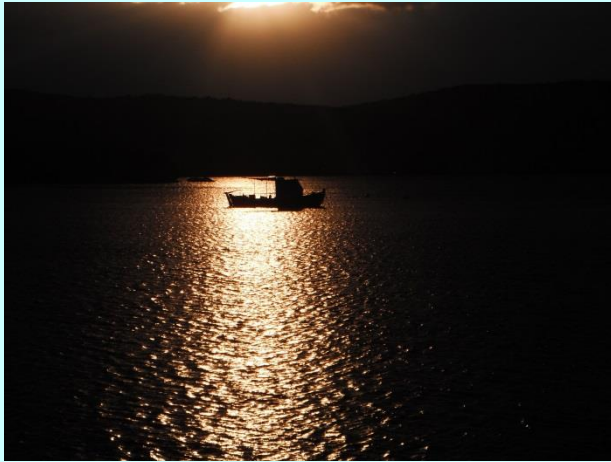

Που θα διανυκτερεύσω.....;

- **AGAMEMNON HOTEL**
- Πήλιο Ξενοδοχεία
- CODE: **GH3385**
-
- Αριθμός Δωματίων: 11
- Περίοδος Λειτουργίας: Ιαν-Δεκ
- Περιγραφή: Στο νοτιοανατολικό Πήλιο, 43χλμ από τον Βόλο και στα 260μ. υψόμετρο βρίσκεται η Αργαλαστή λίγα μέτρα από τη πλατεία του χωριού βρίσκεται το... περισσότερα... Κατηγορία: 4 Αστέρια
- Πήλιο Ξενοδοχεία
- Τηλ: +30-2423-054557
Φαξ: -

- **SAMARAS GARDEN BUNGALOWS**
- Πήλιο Διαμερίσματα
- CODE: **GH10268**
-
- Αριθμός Δωματίων: 5
- Περίοδος Λειτουργίας: Ιαν-Δεκ
- Περιγραφή
- Στην ανατολική πλευρά του Πηλίου και με θέα το Αιγαίο Πέλαγος βρίσκεται μία από τις ομορφότερες παραλίες της Ελλάδας, τα "Ποτιστικά". Σε απόσταση 80μ από την αμμουδιά, δίπλα στο ρέμα της Ξινόβρυσης βρίσκεται το συγκρότημα bungalows "the garden". Εξοπλισμός Δωματίου Κλιματιζόμενο, Μπάνιο με Μπανιέρα/Ντουζιέρα, Ψυγείο, Τηλέφωνο, Μπαλκόνια/Βεράντα. Υπηρεσίες ΞενοδοχείουCafé(s), Κήπος, Πανοραμική θέα, Park. περισσότερα... Κατηγορία: 2 Κλειδιά
- Πήλιο Διαμερίσματα
- Τηλ: +30-24230-55360
- Φαξ: -

Αξιοθέατα

- Επισκεφθείτε το **Χιονοδρομικό Κέντρο Πηλίου** που βρίσκεται στις «Αγριόλευκες» σε υψόμετρο 1500μ. Είναι ιδιαίτερα δημοφιλή και προσελκύει επισκέπτες από διάφορα μέρη της Ελλάδας χάρη στην προνομιακή γεωγραφική του θέση καθώς ο Βόλος, η πρωτεύουσα του νομού Μαγνησίας απέχει 330χλμ. από την Αθήνα και 230χλμ. από την Θεσσαλονίκη.

Το περίφημο **τρενάκι του Πηλίου** είναι ένα ατμήλατο τρενάκι που λέγεται «**Μουτζούρης**» το οποίο διένυε την απόσταση Βόλος – Μηλιές για περίπου 70χρόνια. Σήμερα το τρενάκι διανύει μικρότερη διαδρομή συνδέοντας τα Άνω Λεχώνια με τις Μηλιές, για τουριστικούς λόγους πλέον.

Στην Ζαγορά μπορείτε να δείτε το **παλιό σχολείο του Ρήγα (1777)** ή **Ελληνικό Μουσείο** όπως ονομάστηκε αργότερα. Κάποιοι από τους σπουδαστές που πέρασαν από εδώ ήταν ο Ρήγας Φεραίος, ο Γρηγόριος Κωνσταντάς, ο Άνθιμος Γαζής και ο Καλλίνικος Λαπάτης.

Το **Λαογραφικό Μουσείο Μακρινίτσας** διαθέτει μια πολύ εντυπωσιακή συλλογή παλιών οικιακών αντικειμένων, ενδυμάτων, κοσμημάτων, εργαλείων, λαβάρων κ.α.

Επισκεφθείτε τέλος, την παλιά **Βιβλιοθήκη** στο χωριό **Μηλιές** που διαθέτει μεγάλη συλλογή από εκθέματα όπως παλιά έγγραφα της Ελληνικής Επανάστασης, βιβλία, χάρτες κ.ά.

Εκδηλώσεις

- Σε κάθε χωριό του **Πηλίου** πραγματοποιούνται κάθε χρόνο πολιτιστικές εκδηλώσεις και πανηγύρια με λαϊκά δρώμενα.
Στο **Τρίκερι**, την 1η Μαΐου γίνεται Παραδοσιακός Τρικεριώτικος Γάμος και Ψαράδικη βραδιά τον Ιούλιο.
Στο **Κατηχώρι** έχουμε την Γιορτή Τσίπουρου την 1η Ιουνίου, στον **Άγιο Λαυρέντη**, η Γιορτή κερασιού τον Αύγουστο και το Πανηγύρι των Αγίων Αναργύρων τις πρώτες ημέρες του Ιουλίου. Στον **Άγιο Ιωάννη**, η Γιορτή λουλουδιών τον Σεπτέμβριο και τις **Αφέτες** πραγματοποιείται θρησκευτικό πανηγύρι στις 29 Αυγούστου. Ακόμη στην **Άλλη Μεριά**, 1η Μαΐου γιορτάζεται η Γιορτή λουλουδιών και στις **Σταγιάτες**, η Γιορτή του λουκάνικου στο τέλος του Ιουλίου.



Παραλίες

- Στο **Πήλιο** η βλάστηση αγγίζει τις υπέροχες χρυσαφένιες παραλίες οι οποίες προσφέρουν στον επισκέπτη τις δυνατότητες για θαλάσσια σπορ αλλά και για νυχτερινή ζωή. Από αυτές ξεχωρίζουν η **Άφησος**, η **Κάτω Λεχώνια**, τα **Καλά Νερά**, το **Μικρό**, ο **Μυλοπόταμος**, οι **Άγιοι Σαράντα**, η **Φακίστρα**, η **Πάλτση**, το **Καστρί**, το **Χορευτό**, ο **Άγιος Ιωάννης**, και το **Παπά Νερό**. Κάθε ακρογιαλιά έχει το δικό της χρώμα, την δική της γραφικότητα και τον δικό της χαρακτήρα.

Τοπικά προϊόντα

- Σε όλα τα χωριά του Πηλίου υπάρχουν εστιατόρια και ταβέρνες που προσφέρουν πολύ καλό φαγητό με παραδοσιακές πηλιορείτικες γεύσεις.
Μην παραλείψετε να δοκιμάσετε την παραδοσιακή ντόπια φασολάδα, το σπεντζοφάϊ, το μπουμπάρι, τον κρασάτο κόκορα, τους ριγανοκεφτέδες, τα γεμιστά κολοκυθολούλουδα, τα άγρια μανιτάρια, το χοιρινό με κυδώνια, τα κρίταμα και τα τσιτσίραφλα διατηρημένα σε άλμη.
Μπορείτε να συνοδεύσετε το γεύμα σας με τοπικό κρασί ή τσίπουρο που ρέει άφθονο.
Δοκιμάστε τα σπιτικά γλυκά και τα γλυκά κουταλιού τα οποία είναι φτιαγμένα από μέλη των γυναικείων συλλόγων των χωριών του Πηλίου.
Επίσης μπορείτε να προμηθευτείτε τοπικά προϊόντα όπως κρασί, ελιές, λάδι, μήλα, μέλι, κάστανα, βότανα και σπιτικά ζυμαρικά όπως τραχανά και χυλοπίτες.

Ψάρεμα-κτηνοτροφία-αγροτικές ασχολίες.....



Που θα φάμε.....;

- **Εστιατόριο Αμβροσία στο Leda Resort**
- Το εστιατόριο ΑΜΒΡΟΣΙΑ βρίσκεται στο Χόρτο Πηλίου και λειτουργεί μέσα στο συγκρότημα ΛΗΔΑ, σε μία ιδιαίτερα προνομιακή θέση καθώς ο χώρος του εστιατορίου βρίσκεται σε ένα υπερυψωμένο επίπεδο δίπλα στην πλαζ με καταπληκτική θέα στη θάλασσα του Παγασητικού Κόλπου. Ο σεφ και το προσωπικό του εστιατορίου ΑΜΒΡΟΣΙΑ, μπορούν...

- Μηλίνα Πήλιο Εν Πλώ Ταβέρνα Εστιατόριο
- Πάνω στον παραλιακό δρόμο της Μηλίνας, με θέα τα **γαλάζια νερά του Παγασητικού** βρίσκεται η γραφική ταβέρνα Εν Πλώ, που λειτουργεί εδώ και πολλά χρόνια.
Τηλ.: (+ 30) 24230 65353

Ταβέρνα Ελένη

- ..εδώ θα καθίσεις στη σκιερή αυλή του οικογενειακού σπιτιού, κάτω από τα τσαμπιά της κληματαριάς και θα παραγγείλεις το πρώτο τσιπουράκι με σπιτικό τουρσί μελιτζάνας με μπόνους το καταπράσινο υπερθέαμα της ιλιγγιώδους βλάστησης, μέχρι εκεί που φτάνει το μάτι, δηλαδή στα νερά του Αιγαίου.....

ΚΑΘΗΜΕΡΙΝΗ περιοδικό Κάππα 4/9/2005

Καταδυτικά αξιοθέατα στο Πήλιο...

- Εδώ θα βρείτε πληροφορίες σχετικά με τους διάφορους καταδυτικούς προορισμούς της σχολής
- καταδύσεων Τρίκερι, όπου πραγματοποιούνται διάφορα μαθήματα και εκδρομές καταδύσεων.
- **Ύφαλος “Λευτέρης”**
Περιοχή: Νότιο Πήλιο – Αιγαίο Πέλαγος
Ένας μικρός βράχος με τεράστια ιστορία. Οι καταδύσεις γύρω από τον ύφαλο προσφέρουν μια μοναδική εμπειρία. Κάθετοι τοίχοι που χάνονται στο μπλε, λιβάδια από αμέτρητες γοργονίες, σύγχρονα ναυάγια και έντονη υποβρύχια ζωή συνθέτουν ένα υποβλητικό υποβρύχιο σκηνικό ικανό να συγκινήσει και τον πλέον έμπειρο αυτοδύτη.
- **Ναυάγιο “Καλή Τύχη”**
Περιοχή: Αγία Κυριακή
Η βενζινάκατος “Καλή Τύχη” βυθίστηκε τον Ιούλιο του 1975. Το μήκος του είναι 114 πόδια ενώ το βαθύτερο σημείο του βρίσκεται στα 17 μέτρα. Αυτό το κάνει εξαιρετικά προσιτό ακόμα και σε αρχάριους αυτοδύτες που μπορούν να εκτελέσουν με ασφάλεια διεισδύσεις στα ανοιχτά αμπάρια του. Διατηρείται μέχρι σήμερα σε εξαιρετική κατάσταση κι αυτό, σε συνδυασμό με το μικρό σχετικά βάθος του, το καθιστά ιδανικό για τους λάτρεις της υποβρύχιας φωτογραφίας.

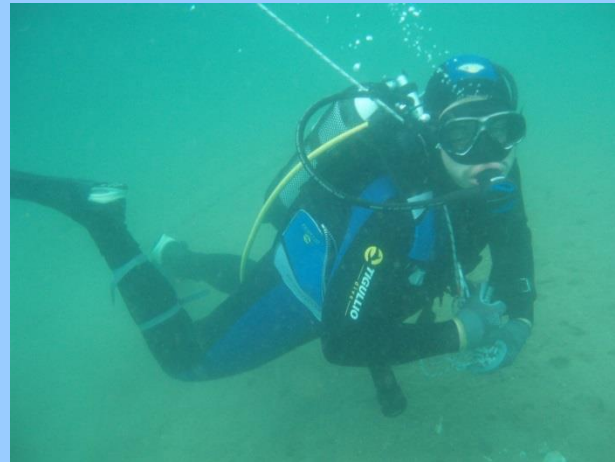

ΧΡΗΣΙΜΑ ΤΗΛΕΦΩΝΑ ΓΕΝΙΚΑ ΤΟΥ ΠΗΛΙΟΥ-ΒΟΛΟΥ.....

- **Πήλιο**

Αεροδρόμιο Νέας Αγχιάλου: 24280 76886

Αεροδρόμιο Σκιάθου: 24270 22945, 23300, 22049, 22200

Αστυνομική Διεύθυνση Μαγνησίας: 24210 3904

Βενζινάδικο Ανηλίου: 24260 31290

Βενζινάδικο Μουρεσίου: 24260 49789

Βενζινάδικο Ξουριχτίου: 24260 49579

Δρομολόγια τρένου του Πηλίου: 24210 23519

Ένωση Ξενοδόχων Μαγνησίας: 24210 20273

ΚΤΕΛ Μαγνησίας, Σταθμός: 24210 33253, 25527 & 1421 & 8001135555

ΟΣΕ Γραφείο Πόλης: 24210 28555

ΟΣΕ Σταθμός: 24210 24056

Σύλλογος Ενοικ. Δωματίων Μαγνησίας: 24280 93260

- **Βόλος**

ΕΟΤ: 24210 24915

Κεντρικό πρακτορείο Hellenic Seaways: 24210 23400, 23415, 35846

Κεντρικό πρακτορείο Saos Ferries: 24210 31059 - 60, 25666, 22501

Λιμεναρχείο: 24210 28888, 38888

Νοσοκομείο: 24210 94200 - 20

ΑΠΟ ΚΑΠΟΙΑ ΧΩΡΙΑ...

- **Αργαλαστή**
Αστυνομία: 24230 54236
Δημαρχείο: 24230 54219
ΔΕΗ βλάβες: 24230 54216
Κέντρο Υγείας: 24233 50010, 24230 54611
Νοσοκομείο Βόλου: 24210 94200-20
ΟΤΕ: 24230 54399
Ταξί: 24230 54240
Ταχυδρομείο: 24230 54252
Τουριστική Αστυνομία: 24210 76987
Πυροσβεστική: 199
- **Λαύκος**
Αγροτικό Ιατρείο: 24230 65275
Αστυνομία: 24230 54236
Βιβλιοθήκη: 24230 65302
Δημαρχείο: 24230 65065
Ιατρείο: 24230 65275
Κέντρο Αγροτ. Ανάπτ.: 24230 71353
Κέντρο Υγείας: 24230 54611
Νοσοκομείο Βόλου: 24210 94200-20
Πολιτιστικό Κέντρο: 24230 65642
Ταχυδρομείο: 24230 65394
Τμήμα Τουρισμού: 24230 65236
Τουριστική Αστυνομία: 24210 76987
Πυροσβεστική: 199

ΕΠΙΜΕΛΕΙΑ ΚΑΙ ΠΑΡΟΥΣΙΑΣΗ
ΡΑΠΤΗ ΜΑΡΙΑΛΕΝΑ

- Η εργασία δημιουργήθηκε στα πλαίσια του μαθήματος Εφαρμογές Η/Υ στον Τουρισμό με καθηγητές:
- κα Τσέλιου Κατερίνα
- Κο Μαστροαναστασίου Βαγγέλη
- Τάξη ΒΟΔ2
- Σχ. Έτος 2013-2014