

ΛΑΟΙ ΤΗΣ ΓΗΣ

ΑΣΙΑ

ΓΛΥΜΗ ΕΥΣΤΑΘΙΑ

ΝΗΠΙΑΓΩΓΟΣ ΠΕ60

# ΗΠΕΙΡΟΙ



# ΑΣΙΑ

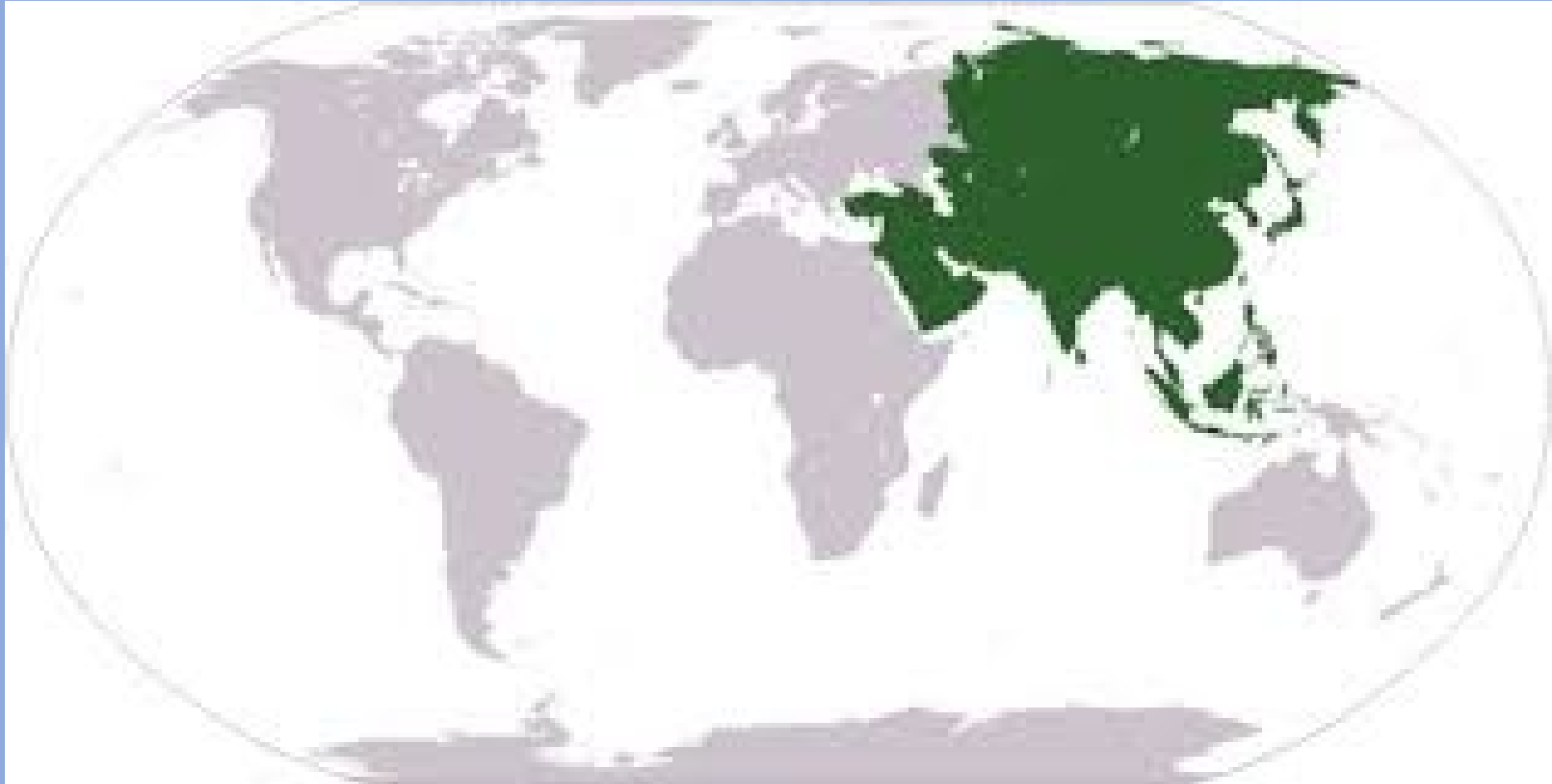

# ΣΗΜΑΙΕΣ

## ΣΗΜΑΙΕΣ ΚΡΑΤΩΝ ΤΗΣ ΑΣΙΑΣ



ΚΙΝΑ



ΚΟΡΕΑ

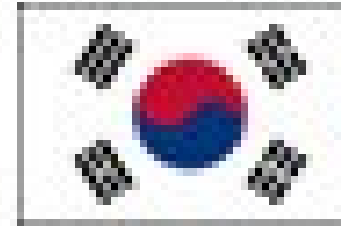

ΚΟΡΕΑ

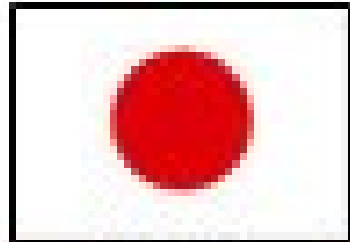

ΙΑΠΩΝΙΑ

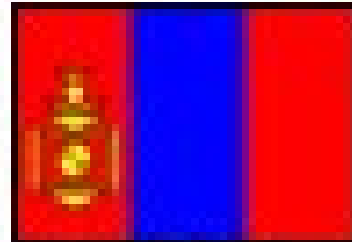

ΒΙΕΤΝΑΜ



ΤΟΥΡΚΙΑ



ΙΝΔΙΑ



ΒΡΟΥΝΕΙΟΥ ΔΑΡΟΥΣΣΑΛΑΜ

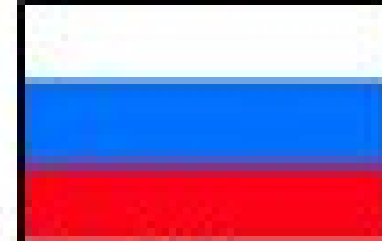

ΡΩΣΙΑ

ΛΑΟΙ ΠΟΥ ΖΟΥΝ ΣΤΗΝ ΑΣΙΑ

# KINEZOI



# ΡΩΣΟΙ



# INDOI

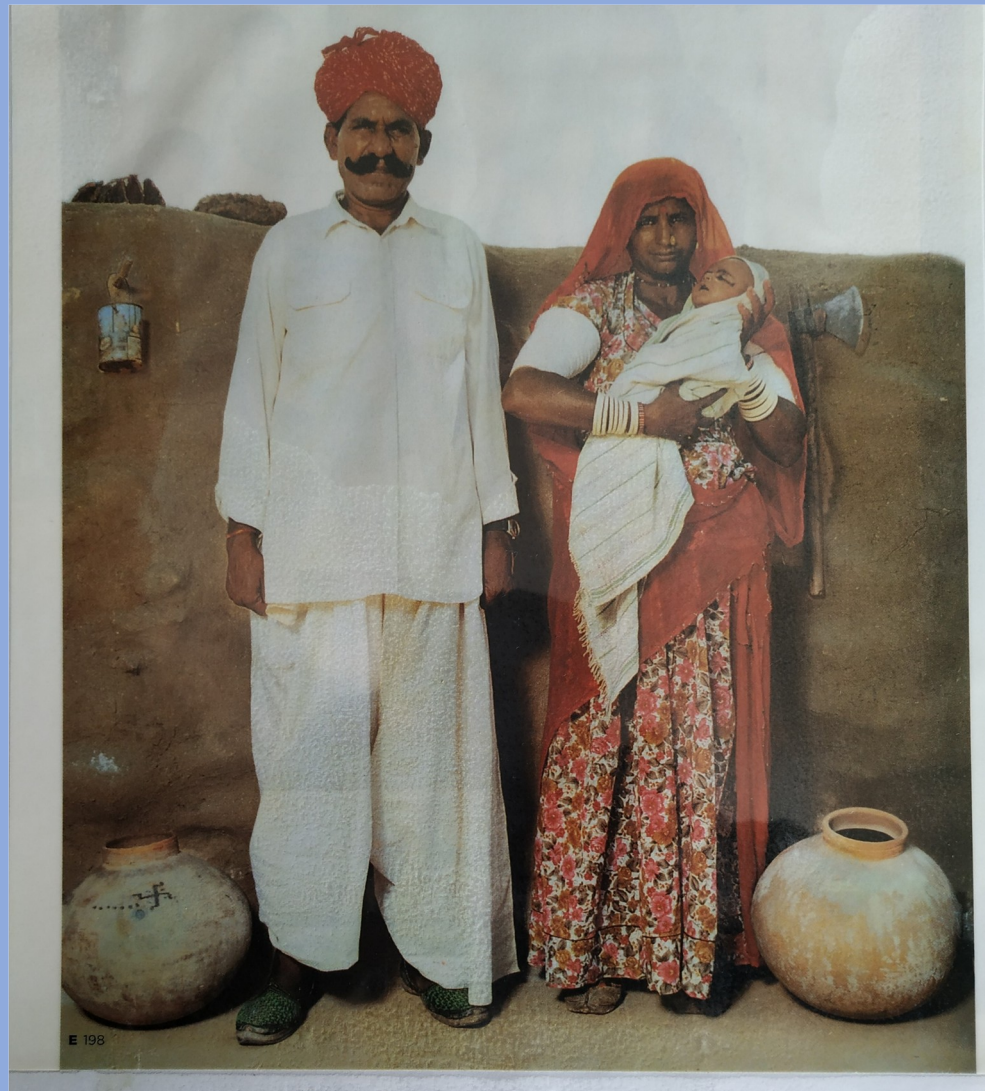

# KINEZIKA GRAMMATA





**ΖΩΑ ΤΗΣ ΑΣΙΑΣ**

ΛΙΟΝΤΑΡΙ



ΑΝΤΙΛΟΠΗ



ΚΟΚΚΙΝΟ ΕΛΑΦΙ

ΤΙΓΡΗΣ

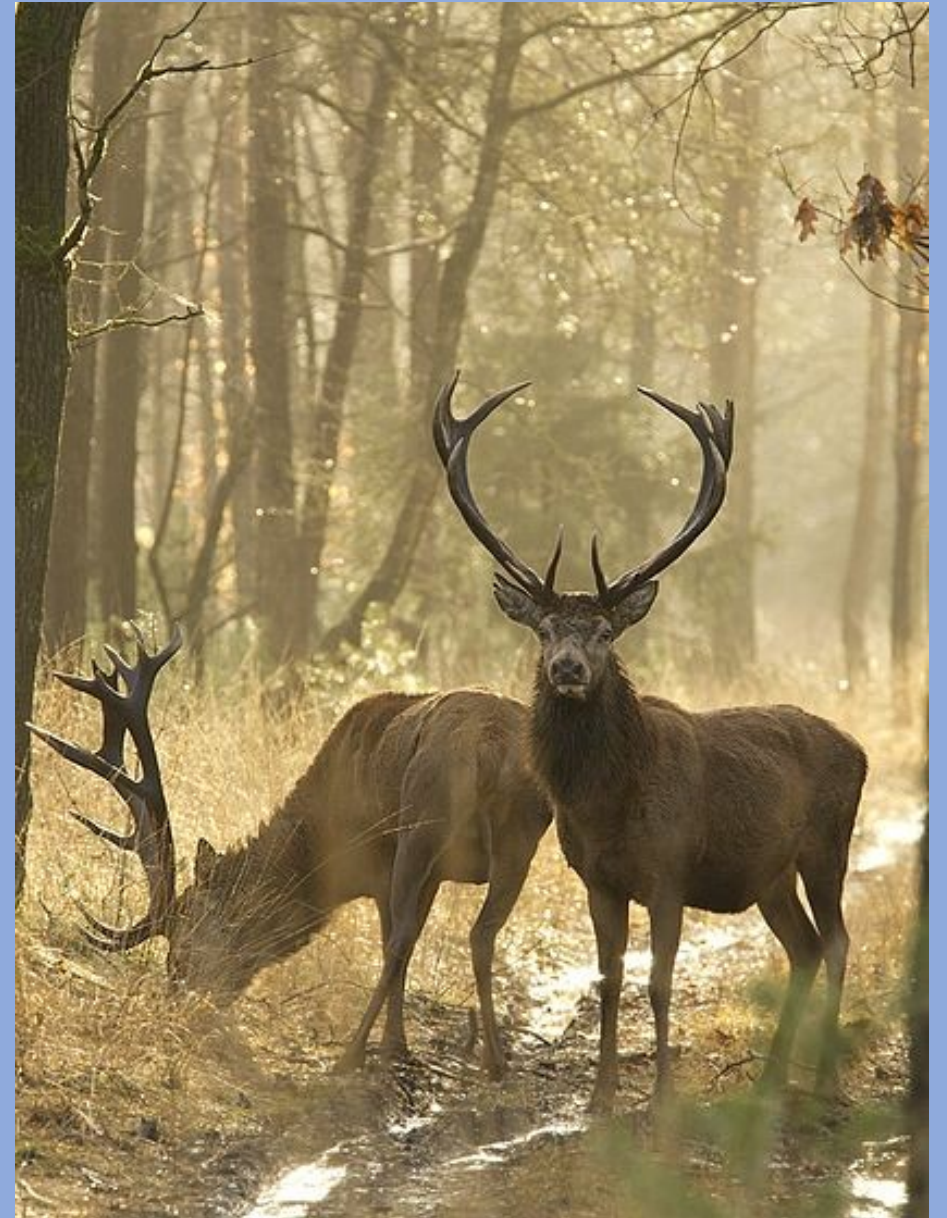

# ΕΛΕΦΑΝΤΑΣ



# ΡΙΝΟΚΕΡΟΣ



**ΑΓΕΛΑΔΑ –Ιερό ζώο στην ΙΝΔΙΑ**



**ΧΡΥΣΗ ΓΑΤΑ-συμβολίζει την τύχη**



# ΠΑΡΑΔΟΣΙΑΚΑ ΣΠΙΤΙΑ ΤΗΣ ΑΣΙΑΣ

## ΚΙΝΕΖΙΚΕΣ ΠΑΓΟΔΕΣ



Download from  
**Dreamstime.com**

This watermarked comp image is for previewing purposes only.



ID 11848862

© Khajohnsak Ngaolakon | Dreamstime.com



22130485  
© Qazoe | Dreamstime.com



Download from  
**Dreamstime.com**  
This watermarked comp image is for previewing purposes only.



**ΜΝΗΜΕΙΑ ΤΗΣ ΑΣΙΑΣ**

# ΣΙΝΙΚΟ ΤΕΙΧΟΣ-ΚΙΝΑ





# TATZ MAXAL-INDIA

