



10306

ΤΗΛΕΦΩΝΙΚΗ ΓΡΑΜΜΗ
ΨΥΧΟΚΟΙΝΩΝΙΚΗΣ ΥΠΟΣΤΗΡΙΞΗΣ



Καλώντας στην τηλεφωνική γραμμή 10306
μπορείτε να επιλέξετε:

1: για ψυχολογική βοήθεια

2: για κοινωνικά θέματα

3: για θέματα που αφορούν σε παιδιά και εφήβους

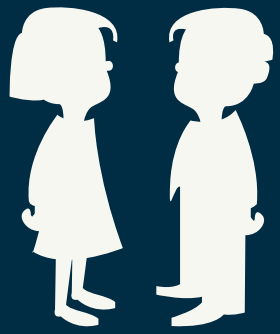

Επιλογή 3:

ΠΑΡΕΧΟΜΕΝΕΣ ΥΠΗΡΕΣΙΕΣ:



- Ανώνυμα υπηρεσίες συμβουλευτικής, υποστήριξης και καθοδήγησης για εφήβους, γονείς, εκπαιδευτικούς.
- Παρέμβαση σε γονείς μαθητών Δημοτικού:
10 συνεδρίες τηλεφωνικά ή μέσω βιντεοκλήσης.
 - Άγχος
 - Φοβίες
 - Κατάθλιψη
 - Διάσπαση Προσοχής, Υπερκινητικότητα
 - Διαταραχές Συμπεριφοράς
 - Διαταραχές Διαγωγής
 - Προβλήματα στη χρήση του Διαδικτύου



ΔΩΡΕΑΝ από σταθερό ή κινητό



Για περαιτέρω πληροφορίες:
10306pediaefivoi@gmail.com

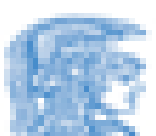

Ε.Κ.Π.Α.
Α' Ψυχιατρική Κλινική

ΙΣΝ / SNF
ΙΔΡΥΜΑ ΣΤΑΥΡΟΣ ΝΙΑΡΧΟΣ
STAVROS NIARCHOS
FOUNDATION

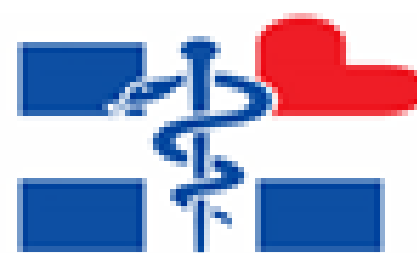

ΟΜΟΣΠΟΝΔΙΑ ΦΟΡΕΩΝ
ΨΥΧΟΚΟΙΝΩΝΙΚΗΣ
ΑΠΟΒΛΑΪΣΤΙΚΗΣ ΚΑΙ
ΨΥΧΙΚΗΣ ΥΓΕΙΑΣ (ΑΠΨΟ)