

A pencil sketch of a flooded street. In the foreground, a car is partially submerged in water. In the background, there are buildings and more cars. The drawing is done in a simple, sketchy style with some shading.

«ΟΔΗΓΟΣ ΑΥΤΟΠΡΟΣΤΑΣΙΑΣ ΓΙΑ ΠΛΗΜΜΥΡΕΣ»

Από τους μαθητές του Ε'1
του Δημοτικού Σχολείου Δηλεσίου

Σχ. Έτος: 2021-2022





ΕΝΕΡΓΕΙΕΣ
ΠΡΩ ΤΗΝ
ΠΛΗΜΜΥΡΑ

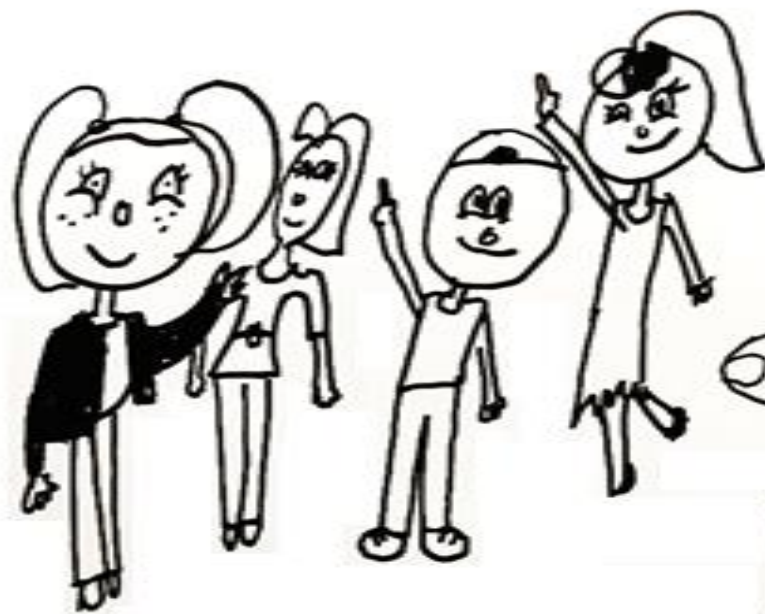

Αρχία
Γιούργος
Νικολίνα
Γιάσκη
Παρασκευή

ΒΕΒΑΙΩΘΕΙΤΕ ΟΤΙ ΤΑ ΦΡΕΑΤΙΑ ΕΞΟ
ΑΠΟ ΤΑ ΣΠΙΤΙΑ ΣΑΣ ΔΕΝ
ΕΙΝΑΙ ΦΡΑΓΜΕΝΑ.



ΠΕΡΙΟΡΙΣΤΕΙΤΕ ΣΤΙΣ ΑΝΑΓΚΑΙΕΣ ΜΕΤΑΚΙΝΗΣΕΙΣ



ΑΠΟΦΥΓΕΤΕ ΤΗΝ ΕΡΓΑΣΙΑ ΚΑΙ ΤΗΝ
ΠΑΡΑΜΟΝΗ ΣΕ ΥΠΟΓΕΙΟΥΣ ΧΩΡΟΥΣ,
ΕΑΝ ΑΥΤΟ ΔΕΝ ΕΙΝΑΙ ΠΑΡΑΙΤΗΤΟ.

ταχυ-
δεορσο

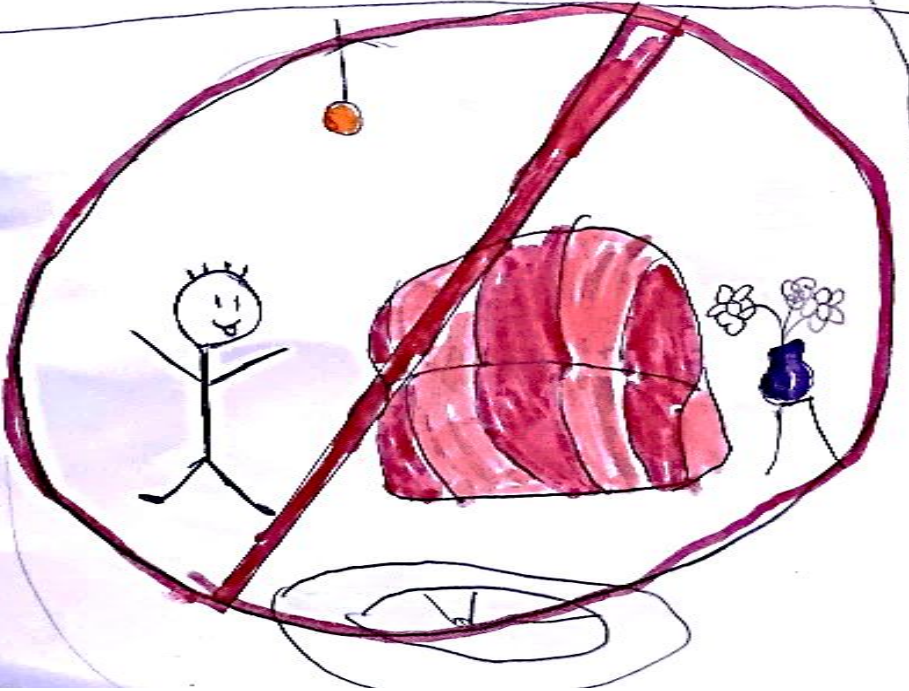
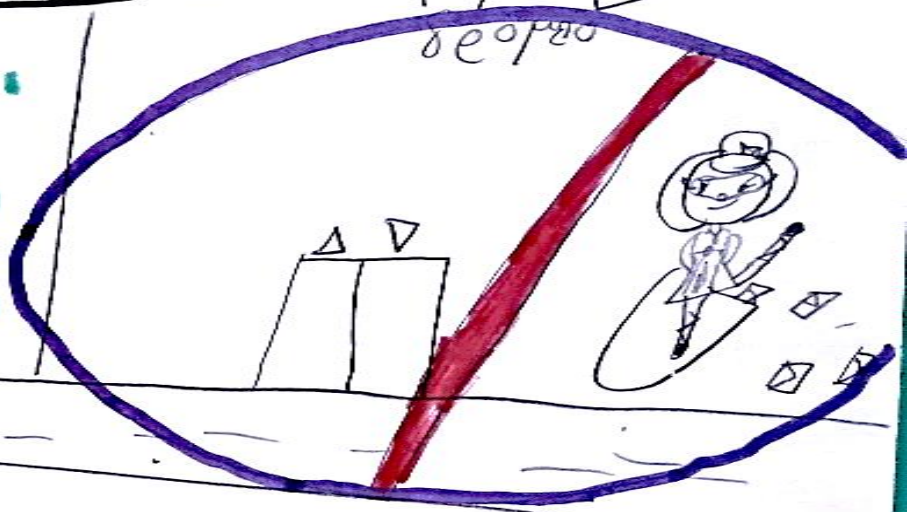

17 Рив 2 м 17 8А 900000

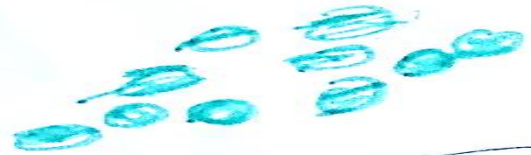



ΕΝΕΡΓΕΙΕΣ ΚΑΤΑ ΤΗ
ΔΙΑΡΚΕΙΑ ΤΗΣ
ΠΛΗΜΜΥΡΑΣ

Μαρία, Αντωνέττα, Φαράβιττα, Δήμητρα

→ Μη διαγιζετε χειμάρους πησοι η με αυτοκινητα.



Υπν ανηγάξετε σε περιοχές, όπου έχουν σημειωθεί καταστροφές.

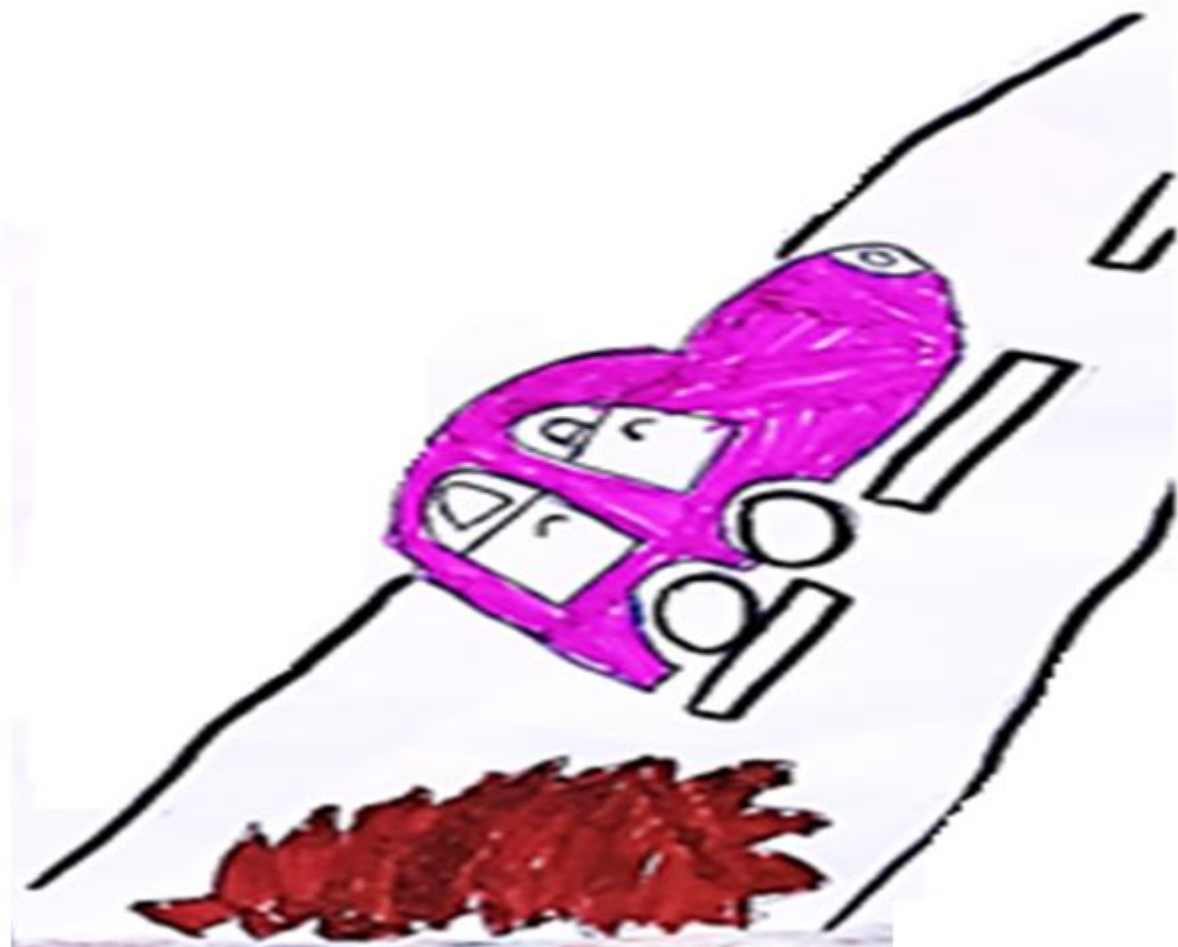

ΚΛΕΙΣΤΕ ΤΟΥΣ ΔΙΑΚΟΠΤΕΣ ΤΟΥ ΗΛΕΚΤΡΙΚΟΥ ΡΕΥΜΑΤΟΣ

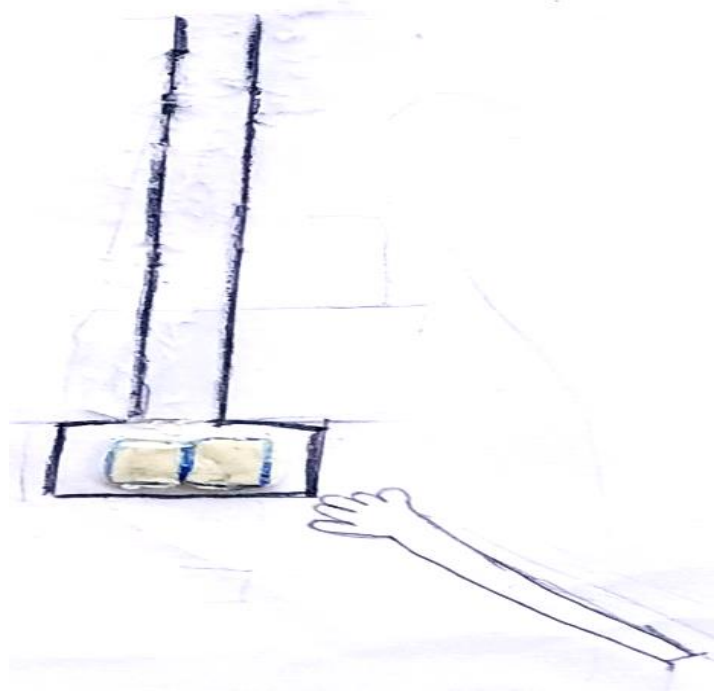

ΕΓΚΑΤΑΛΕΙΨΤΕ ΥΠΟΓΕΙΟΥΣ ΧΩΡΟΥΣ ΚΑΙ ΜΕΤΑΚΙΝΗΘΕΙΤΕ ΣΕ ΥΨΗΛΟ ΣΗΜΕΙΟ.



Αποφύγετε την μετακίνηση μέσα σε
πανημιχρισμένους δρόμους, και περιοχές.





ΕΝΕΡΓΕΙΕΣ ΜΕΤΑ
ΤΗΝ ΠΛΗΜΜΥΡΑ



ΑΚΟΛΟΥΘΕΙΣΤΕ ΠΙΣΤΑ ΤΙΣ ΟΔΗΓΙΕΣ ΤΟΥ ΑΡΜΟΔΙΩΝ ΑΡΧΩΝ



ΜΕΙΝΕΤΕ ΜΑΚΡΙΑ ΑΠΟ

ΠΕΡΙΟΧΕΣ ΠΟΥ ΕΧΟΥΝ

ΠΛΗΜΜΥΡΙΖΕΙ



ΜΗΝ ΕΜΠΟΔΙΖΕΤΕ ΤΑ ΣΥΝΕΡΓΕΙΑ

ΔΙΑΣΩΣΗΣ





Μη χρησιμοποιείτε
ΝΕΡΟ ΠΟΥ ΠΙΘΑΝΟ
ΝΑ ΕΧΕΙ ΜΟΛΥΝΘΕΙ για
να πλένετε τα πιάτα, να
βουρτσίζετε τα δόντια ή να προετοιμάσετε το φαγητό

