

Πάμε ΑΝΑΚΥΚΛΩΣΗ

2023-2024

Δήμος Αρταίων

Μαθητές, γονείς, εκπαιδευτικοί
Ανακυκλώνουμε, Δωρίζουμε πόντους
και παρακολουθούμε τις επιδόσεις
του σχολείου μας.

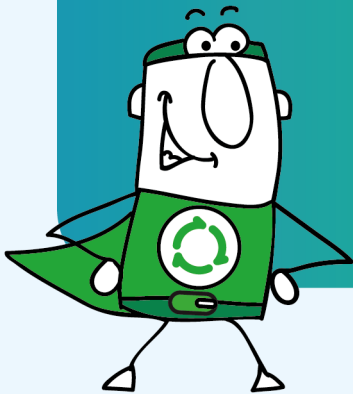

www.followgreen.gr/arta



ΠΕΡΙΕΧΟΜΕΝΑ

I. ΕΙΣΑΓΩΓΗ

II. ΟΡΟΙ ΔΙΕΞΑΓΩΓΗΣ ΤΟΥ ΔΙΑΓΩΝΙΣΜΟΥ

1. ΣΥΜΜΕΤΟΧΗ
 2. ΕΝΑΡΞΗ - ΛΗΞΗ
 3. ΔΙΑΔΙΚΑΣΙΑ ΣΧΟΛΙΚΟΥ ΔΙΑΓΩΝΙΣΜΟΥ
 - 3.1 ΕΞΟΠΛΙΣΜΟΣ & ΜΕΘΟΔΟΣ ΣΥΛΛΟΓΗΣ
 - 3.2 ΕΠΙΔΟΣΗ ΣΧΟΛΕΙΩΝ
 - A. ΠΟΝΤΟΙ ΑΠΟ ΑΝΑΚΥΚΛΩΣΗ
 - B. ΠΟΝΤΟΙ ΑΠΟ ΔΩΡΕΕΣ
 4. ΣΥΝΤΟΝΙΣΜΟΣ - ΕΠΙΚΟΙΝΩΝΙΑ
 5. ΕΞΕΛΙΞΗ ΜΑΡΑΘΩΝΙΟΥ - ΠΑΡΑΚΟΛΟΥΘΗΣΗ - ΠΡΟΒΟΛΗ
 6. ΚΑΤΑΤΑΞΗ - ΒΡΑΒΕΙΑ - ΑΠΟΝΟΜΗ
- 

I. ΕΙΣΑΓΩΓΗ

Στο πλαίσιο της δημοτικής πλατφόρμας για την επιβράβευση της ανακύκλωσης Followgreen (www.followgreen.gr/arta), ο Δήμος Αρταίων διοργανώνει **Σχολικό Μαραθώνιο «Πάμε Ανακύκλωση»**, σε συνεργασία με τις Διευθύνσεις Πρωτοβάθμιας και Δευτεροβάθμιας Εκπαίδευσης Άρτας.

Ο σχολικός μαραθώνιος απευθύνεται στους μαθητές των Νηπιαγωγείων, Δημοτικών και Γυμνασίων του Δήμου, για τη σχολική χρονιά 2023-2024.

Στόχος του μαραθωνίου είναι η ευαισθητοποίηση των μαθητών γύρω από την ανακύκλωση και την ορθή διαχείριση των απορριμμάτων. Μαθητές και εκπαιδευτικοί καλούνται να ανακυκλώνουν **χαρτί, πλαστικό, αλουμίνιο και μπαταρίες** σε ειδικούς κάδους εντός των σχολικών μονάδων.

II. ΟΡΟΙ ΔΙΕΞΑΓΩΓΗΣ ΤΟΥ ΔΙΑΓΩΝΙΣΜΟΥ

1. ΣΥΜΜΕΤΟΧΗ

Δικαίωμα συμμετοχής στον μαραθώνιο έχουν τα Νηπιαγωγεία, Δημοτικά και Γυμνάσια του Δήμου. Απαραίτητη προϋπόθεση για τη συμμετοχή ενός σχολείου είναι η αποστολή του εντύπου συμμετοχής στο ηλεκτρονικό ταχυδρομείο (e-mail) schools@followgreen.gr.

2. ΕΝΑΡΞΗ-ΛΗΞΗ

Ο μαραθώνιος ξεκινάει Νοέμβριο του 2023 και λήγει τον Μάιο του 2024.

3. ΔΙΑΔΙΚΑΣΙΑ ΣΧΟΛΙΚΟΥ ΔΙΑΓΩΝΙΣΜΟΥ

3.1 ΕΞΟΠΛΙΣΜΟΣ & ΜΕΘΟΔΟΣ ΣΥΛΛΟΓΗΣ

Τα **ανακυκλώσιμα υλικά (χαρτί, πλαστικό, αλουμίνιο)** συγκεντρώνονται σε σακούλες εντός των ειδικών κάδων που είναι τοποθετημένοι εντός των σχολικών μονάδων. Όταν γεμίσει η σακούλα που βρίσκεται εντός του κάδου, μεταφέρεται σε ειδικό χώρο αποθήκευσης και τοποθετείται νέα σακούλα στον κάδο.

Για τη συλλογή των παραπάνω υλικών, θα οριστεί συγκεκριμένο πρόγραμμα αποκομιδής κάθε 2 εβδομάδες (2 φορές το μήνα) το οποίο θα σας κοινοποιείται μέσω email ώστε να δηλώνετε το ενδιαφέρον σας.

Η συλλογή των **μπαταριών** γίνεται ύστερα από επικοινωνία του σχολείου απευθείας με την ΑΦΗΣ (τηλ: 210 8030244), όταν γεμίσει ο κάδος. Κατά τη συλλογή παραδίδεται στο σχολείο έντυπο παραλαβής, το οποίο αποστέλλετε με email στο schools@followgreen.gr.

3.2 ΕΠΙΔΟΣΗ ΣΧΟΛΕΙΩΝ

Η επίδοση των σχολείων μετρείται σε πόντους, οι οποίοι συγκεντρώνονται με την ανακύκλωση που κάνει κάθε σχολείο και με τις δωρεές των μελών της πλατφόρμας (κατοίκων του Δήμου).

Πιο αναλυτικά, η διαδικασία είναι ως εξής:

Α) ΠΟΝΤΟΙ ΑΠΟ ΑΝΑΚΥΚΛΩΣΗ

Το άδειασμα του κάδου πιστοποιείται από τη Διεύθυνση Καθαριότητας και την ΑΦΗΣ και υπολογίζεται σε πόντους ανά κιλό. Ειδικότερα:

Υλικά	Πόντοι ανά κιλό
Χαρτί	50 πόντοι
Πλαστικό	50 πόντοι
Αλουμίνιο	100 πόντοι
Μπαταρίες	100 πόντοι

Β) ΠΟΝΤΟΙ ΑΠΟ ΔΩΡΕΕΣ

Τα σχολεία συγκεντρώνουν πόντους και από δωρεές των μελών της πλατφόρμας, μέσα στους οποίους συμπεριλαμβάνονται και οι γονείς/κηδεμόνες. Κάθε μέλος του followgreen μπορεί να δωρίσει σε οποιοδήποτε σχολείο **έως 100 πόντους μηνιαίως**.

Οι παραπάνω πόντοι αθροίζονται και διαιρούνται με τους μαθητές του σχολείου.

Το άθροισμα των πόντων των ανακυκλώσιμων υλικών και των πόντων της δωρεάς, αποτελεί και το δείκτη επίδοσης του σχολείου, όπου θα καταγράφεται online στην ειδική σελίδα «ΣΧΟΛΕΙΑ» www.followgreen.gr/arta/contest

Η σελίδα αυτή είναι προσβάσιμη από κάθε επισκέπτη του www.followgreen.gr/arta αλλά η δωρεά πόντων γίνεται αποκλειστικά από τα μέλη της πλατφόρμας.

4. ΣΥΝΤΟΝΙΣΜΟΣ-ΕΠΙΚΟΙΝΩΝΙΑ

Για όλα τα θέματα που αφορούν στον μαραθώνιο, η επικοινωνία γίνεται τηλεφωνικά στο **213 0436298** ή με email στο schools@followgreen.gr, από τον εκπρόσωπο που έχει ορίσει το σχολείο.

5. ΕΞΕΛΙΞΗ ΜΑΡΑΘΩΝΙΟΥ-ΠΑΡΑΚΟΛΟΥΘΗΣΗ-ΠΡΟΒΟΛΗ

Για την εξέλιξη του μαραθωνίου υπάρχει συνεχής ενημέρωση στην ιστοσελίδα, www.followgreen.gr/arta/contest, όπου καταχωρούνται οι επιδόσεις του κάθε σχολείου.

Μετά την έναρξη του μαραθωνίου, κάθε σχολείο μπορεί να κάνει είσοδο στην πλατφόρμα με username το email του σχολείου και password το τηλέφωνο.

6. ΚΑΤΑΤΑΞΗ - ΒΡΑΒΕΙΑ-ΑΠΟΝΟΜΗ

Η επίσημη ανακοίνωση της εκάστοτε τελικής κατάταξης των σχολείων θα γίνει με τη λήξη του μαραθωνίου, στην ιστοσελίδα www.followgreen.gr/arta/contest.

Όλα τα σχολεία θα επιβραβευθούν για τη συμμετοχή τους σε ειδική εκδήλωση που θα πραγματοποιηθεί από τον Δήμο.

Επιπλέον, θα λάβουν χρηστικά δώρα για τη διάκριση τους τα σχολεία που θα καταλάβουν τις πρώτες θέσεις.

**Γνώριζες ότι..**

- Για την παραγωγή 1 τόνου χαρτιού απαιτούνται 17 δέντρα!
- Ένα χαρτί μπορεί να ανακυκλωθεί το πολύ έως 7 φορές.
- Όταν φτιάχνουμε χαρτί από ανακυκλώσιμο χαρτί δημιουργείται λιγότερη ρύπανση στον αέρα και στον περιβάλλον.
- Είναι καλύτερο για το περιβάλλον να ανακυκλώνουμε παλιό χαρτί από το να φτιάχνουμε νέο χαρτί από δέντρα

**Τι τοποθετούμε στον κίτρινο κάδο;**

- Παλιά κατεστραμμένα βιβλία ή βιβλία, που δεν θέλουμε εμείς ή κάποιος άλλος.
- Απλό χαρτί, παλιές φωτοτυπίες & γραφική ύλη.
- Παλιές εφημερίδες & περιοδικά.
- Χάρτινες συσκευασίες & χαρτόκουτα.

**Τι ΔΕΝ τοποθετούμε;**

- Χαρτί, που είναι βρώμικο
- Χαρτοπετσέτες, χαρτιά κουζίνας και χαρτιά υγείας.

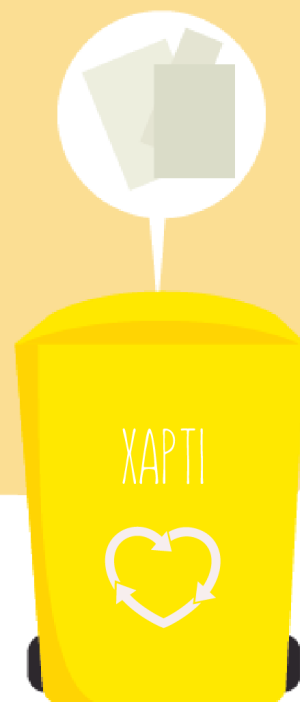



Γνώριζες ότι..

- 1 πλαστικό μπουκάλι νερού μπορεί να διατηρηθεί στη φύση έως 400 χρόνια.



Τι τοποθετούμε στον πορτοκαλί κάδο;

- Πλαστικά μπουκάλια νερού, αναψυκτικών, λαδιού, σαμπουάν, είδη καθαρισμού κ.α.
- Πλαστικά καπάκια από οποιαδήποτε μπουκάλια



Τι ΔΕΝ τοποθετούμε;

- Καπάκια που δεν είναι από πλαστικό, π.χ. μεταλλικά ή πώματα από φελλό.





Γνώριζες ότι..

- Οι περισσότερες μπαταρίες κατασκευάζονται από επικίνδυνα βαρέα μέταλλα, που ρυπαίνουν το περιβάλλον και έχουν επιπτώσεις στην υγεία μας.
- Σύμφωνα με έρευνα σε κάθε σπίτι βρίσκονται κατά μέσο όρο 78 μπαταρίες.



Τι τοποθετούμε στον κάδο μπαταριών;

- Όλα τα είδη φορητών μπαταριών (δηλαδή βάρους περίπου μέχρι 5000 γραμμάρια), είτε είναι πρωτογενείς (μίας χρήσης) είτε δευτερογενείς (επαναφορτιζόμενες).





Γνώριζες ότι..

Το κουτάκι αναψυκτικού από αλουμίνιο μπορούν να ανακυκλωθούν πολλές φορές, η δυνατότητα ανακύκλωσης τους διατηρείται για πάντα. Ανακυκλώνοντας 1 μεταλλικό κουτάκι αναψυκτικού εξοικονομούμε ενέργεια, για να δούμε τηλεόραση, για 3 ώρες και να ακούσουμε 4 ώρες ραδιόφωνο. Χρειάζονται 60 ημέρες, ώστε 1 χρησιμοποιημένο αλουμινένιο κουτάκι να ανακυκλωθεί και να βρεθεί πάλι στα ράφια των supermarket.



Τι τοποθετούμε στον κόκκινο κάδο;

- Κουτάκια αναψυκτικού από αλουμίνιο



Τι ΔΕΝ τοποθετούμε;

- Πλαστικά
- Υπολείμματα τροφών
- Τζάμια
- Υφάσματα
- Μπαταρίες
- Κλαδιά δέντρων

