

Θέμα: ΠΑΡΑΔΟΣΗ ΕΛΕΓΧΩΝ Α΄ ΤΡΙΜΗΝΟΥ ΕΝΗΜΕΡΩΣΗ ΓΟΝΕΩΝ –ΚΗΔΕΜΟΝΩΝ

Αγαπητοί γονείς-κηδεμόνες.

Σας ενημερώνουμε ότι την **Παρασκευή 20-12-2024 και ώρα 13:30** θα πραγματοποιηθεί η **παράδοση των ελέγχων του Α΄ τριμήνου** του σχολικού έτους 2024-2025 για τις τάξεις **Γ΄, Δ΄, Ε΄ και Στ΄**. **Για τις τάξεις Α΄ και Β΄ την ίδια ημέρα και ώρα θα γίνει προφορική ενημέρωση** των γονέων και κηδεμόνων σχετικά με την πρόοδο των μαθητών από τους/τις εκπαιδευτικούς των τάξεων.

Οι γονείς και κηδεμόνες θα εισέλθουν στο σχολείο μετά την αποχώρηση των μαθητών του πρωινού προγράμματος από την είσοδο του γηπέδου καλαθοσφαίρισης. Καθ' όλη τη διάρκεια της παράδοσης των ελέγχων και της ενημέρωσης την εποπτεία των παιδιών την έχουν οι γονείς και κηδεμόνες τους.

ΤΜΗΜΑ	ΕΚΠΑΙΔΕΥΤΙΚΟΣ	ΑΙΘΟΥΣΑ
Α1	ΚΑΛΤΣΗ ΔΩΡΑ	16 ΠΑΛΑΙΟ ΚΤΗΡΙΟ
Α2	ΑΝΔΡΕΟΥ ΔΕΣΠΟΙΝΑ	18 ΠΑΛΑΙΟ ΚΤΗΡΙΟ
Β1	ΑΛΕΞΑΝΔΡΗ ΜΑΡΙΑ	12 ΝΕΟ ΚΤΗΡΙΟ
Β2	ΑΛΕΞΗ ΠΟΠΗ	20 ΠΑΛΑΙΟ ΚΤΗΡΙΟ
Β3	ΚΟΡΡΕ ΑΣΠΑΣΙΑ	21 ΠΑΛΑΙΟ ΚΤΗΡΙΟ
Γ1	ΛΟΥΚΑ ΚΕΛΥ	5 ΝΕΟ ΚΤΗΡΙΟ
Γ2	ΛΑΠΑΔΑΚΗΣ ΓΙΩΡΓΟΣ	26 ΜΠΡΟΣΤΑ ΠΡΟΚΑΤ
Δ1	ΣΤΕΦΑΝΗΣ ΔΗΜΗΤΡΗΣ	27 ΠΙΣΩ ΠΡΟΚΑΤ
Δ2	ΜΑΚΡΗ ΑΓΓΕΛΙΚΗ	3 ΧΗΜΕΙΟ- ΝΕΟ ΚΤΗΡΙΟ
Ε1	ΠΑΠΗΛΙΟΥ ΙΩΝΑΝΝΗΣ	10 ΝΕΟ ΚΤΗΡΙΟ
Ε2	ΦΩΚΑ ΑΘΗΝΑ	19 ΠΑΛΑΙΟ ΚΤΗΡΙΟ
Ε3	ΠΙΤΙΚΑΚΗ ANNA	11 ΝΕΟ ΚΤΗΡΙΟ
ΣΤ1	ΜΕΡΤΙΚΑ ΔΙΚΑΤΕΡΙΝΗ	25 ΠΑΛΑΙΟ ΚΤΗΡΙΟ
ΣΤ2	ΧΡΙΣΤΟΦΟΡΙΔΟΥ ΜΑΡΙΑ	24 ΠΑΛΑΙΟ ΚΤΗΡΙΟ
ΤΜΗΜ. ΕΝΤΑΞΗΣ	ΣΕΧΙΑΔΗΣ ΣΑΒΒΑΣ	23 ΠΑΛΑΙΟ ΚΤΗΡΙΟ
ΑΓΓΛΙΚΑ	ΤΣΑΝΤΙΔΟΥ ΦΩΤΕΙΝΗ	17 ΠΑΛΑΙΟ ΚΤΗΡΙΟ
ΓΑΛΛΙΚΑ	ΠΑΠΠΑΣ ΣΠΥΡΟΣ – ΔΡΟΣΟΥ ΔΙΚΑΤΕΡΙΝΗ	15 ΓΡΑΦΕΙΟ ΔΙΔΑΣΚΟΝΤΩΝ
ΓΕΡΜΑΝΙΚΑ	ΙΩΑΝΝΑ ΦΛΕΡΙΑΝΟΥ	15 ΓΡΑΦΕΙΟ ΔΙΔΑΣΚΟΝΤΩΝ
ΦΥΣΙΚΗ ΑΓΩΓΗ	ΜΑΣΤΟΡΑΚΟΥ ΕΛΕΝΗ	15 ΓΡΑΦΕΙΟ ΔΙΔΑΣΚΟΝΤΩΝ
ΕΙΚΑΣΤΙΚΑ	ΜΑΡΙΝΟΥ ΕΛΕΝΗ	15 ΓΡΑΦΕΙΟ ΔΙΔΑΣΚΟΝΤΩΝ
ΔΙΕΥΘΥΝΣΗ	ΓΡΑΜΜΑΤΙΚΟΥ ΣΩΤΗΡΙΑ	14 ΓΡΑΦΕΙΟ ΔΙΕΥΘΥΝΣΗΣ

Οι κ.κ. **Αργυροπούλου Πανωραία** (Θεατρικής Αγωγής), **Κορατζάνης Αντώνης** (Μουσική), **Πανταζή Μαρία** (Αγγλικής Γλώσσας Ε΄ και Α΄ τάξεων), **Βλαβιανού Χριστίνα** (Φυσικής Αγωγής Γ΄, Ε΄ και Στ΄ τάξεων) λόγω διδακτικών υποχρεώσεων σε άλλες σχολικές μονάδες την ημέρα αυτή, δε θα μπορέσουν να δεχτούν γονείς. Μπορείτε όμως να επικοινωνήσετε μαζί τους τηλεφωνικά κάποια άλλη μέρα που θα βρίσκονται στο Σχολείο σύμφωνα με το Πρόγραμμα.

ΚΑΤΟΨΗ ΠΑΛΑΙΟΥ ΚΤΗΡΙΟΥ

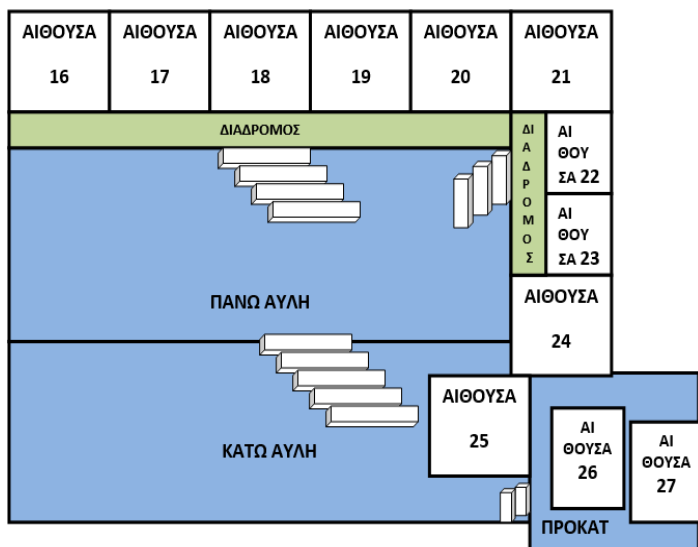

ΚΑΤΟΨΗ ΥΠΟΓΕΙΟΥ

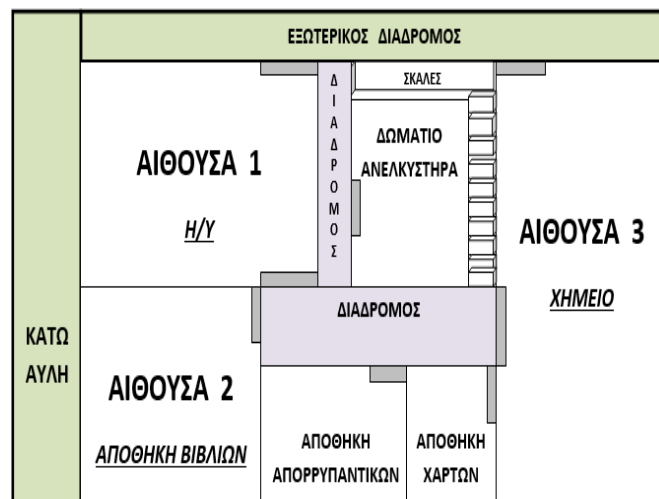

ΚΑΤΟΨΗ ΙΣΟΓΕΙΟΥ

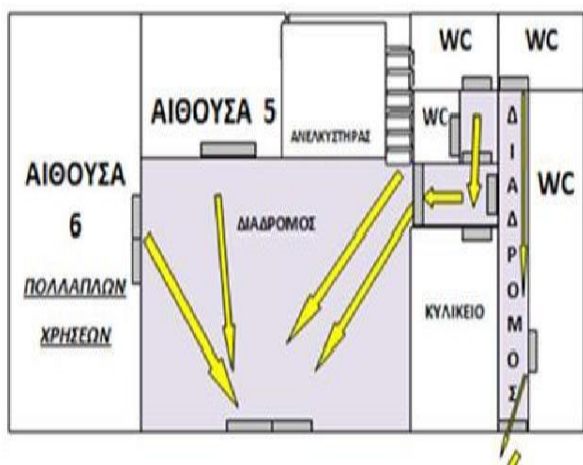

ΚΑΤΟΨΗ 1^{ΟΥ} ΟΡΟΦΟΥ

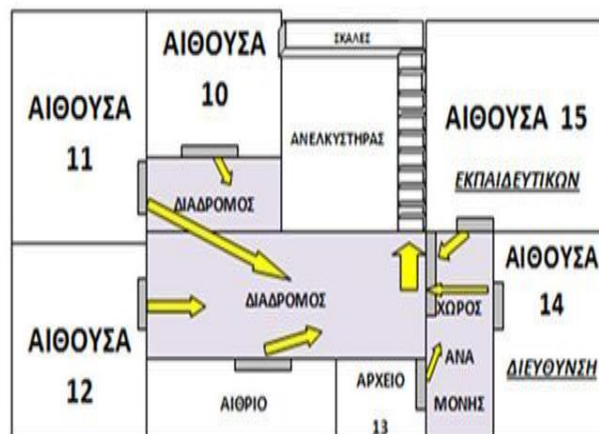

Η Διευθύντρια του Σχολείου

Σωτηρία Γραμματικού