

«Ενότητα 6 – Η ζωή σε άλλους τόπους: επαναληπτικές εργασίες»

1. Διαβάσε προσεχτικά τα παρακάτω αποσπάσματα από το κείμενο «Αιολική γη» του Ηλία Βενέζη και απαντήστε στις ερωτήσεις-ασκήσεις:



Η «Αιολική γή» μας μεταφέρει στα βουνά της Μικράς Ασίας. Ταξιδεύουν στο Αιγαίο τα όνειρά μας. Το κύμα χτυπά τη μάσκα του καϊκιού μας και τα κοιμίζει. Κοιμηθείτε, όνειρά μας. Στην ξένη χώρα τι να μας

περιμένει, τι μέρες να είναι να ανατείλουν; Θέλει να γείρει το κεφάλι της στα στήθια του παππού, που έχει καρφωμένα πίσω τα μάτια του μπας και ξεχωρίσει τίποτα από τη στεριά. Η νύχτα ρούφηξε μέσα της τα σχήματα και τους όγκους.

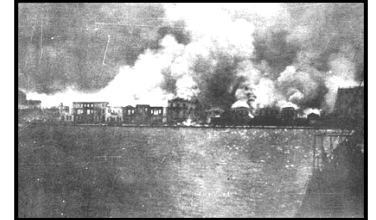

- ✓ Εντόπισε τα **ρήματα** (=13) του αποσπάσματος και κατάγραφέ τα:

- ✓ Εντόπισε τα **επιρρήματα** ή τις **επιρρηματικές φράσεις τόπου** (=7) του αποσπάσματος και κατάγραφέ τα:

- ✓ Οι παρακάτω λέξεις του αποσπάσματος λειτουργούν ως Υποκείμενο ή Αντικείμενο στην πρότασή τους; Σημείωσε από πάνω τους ένα 'Υ' ή ένα 'Α' αντίστοιχα:

Αιολική γή, τα όνειρά μας, τη μάσκα, το κεφάλι της, η νύχτα, τους όγκους

- ✓ Αλήθεια τι σημαίνει η φράση: «Κοιμηθείτε, όνειρά μας». Πώς την καταλαβαίνετε (διαβάστε το κείμενο ώστε τα συμφραζόμενα να σας βοηθήσουν);

2. Πώς λέγεται...

- Αυτός που ασχολείται με τις λεπτομέρειες και όχι με την ουσία; Σ _____ Σ
- Ο κοκκινομάλλης; Ρ _____ Σ
- Αυτός που κατοικεί στη γη των προγόνων του; Α _____ Σ
- Η προσωρινή διαμονή σε σκηνές; Κ _____ Σ
- Αυτός που υποχρεώνεται να εγκαταλείψει τον τόπο μόνιμης διαμονής του; Π _____ Σ
- Η περιοχή στο εσωτερικό ενός τόπου; Ε _____ Α
- Η σύγκρουση που γίνεται δίχως να χυθεί αίμα ή να χαθεί ανθρώπινη ζωή; Α _____ Η

3. Παραγωγή Γραπτού λόγου: «Είστε δύο φίλοι που ζείτε ο ένας σε χωριό και ο άλλος στην πόλη. Διάλεξε εσύ που θες να μείνεις! Αποφασίζετε να περάσετε μαζί τις Διακοπές των Χριστουγέννων! Όμως δεν έχετε αποφασίσει που θα τις περάσετε! Στο χωριό ή στην πόλη; **Στείλε ένα γράμμα στο φίλο σου και προσπάθησε να τον πείσεις να έρθει στο μέρος σου (όποιο εσύ έχεις επιλέξει!).**

Προεργασία!

- ✓ Σημείωσε τα «**πλεονεκτήματα**» που έχει το να μείνεις σε χωριό ή πόλη τις γιορτινές αυτές μέρες (ανάλογα με το που έχεις επιλέξει να μείνεις)!

- ✓ Σημείωσε λέξεις ή φράσεις που **εκφράζουμε τη γνώμη μας**, π.χ.: Πιστεύω ότι...

- ✓ Σημείωσε λέξεις ή φράσεις που εκφράζουμε τα συναισθήματά μας, π.χ.: Δε βρίσκεις πολύ ξεχωριστό, το πιο εντυπωσιακό βέβαια, εκείνο που με ενοχλεί...

- ✓ Σημείωσε συνδέσμους που **αιτιολογούμε** τη γνώμη μας, π.χ.: επειδή...

- ✓ Σημείωσε συνδέσμους που **βάζουν σε μια χρονική σειρά** τις σκέψεις μας, π.χ.: ακόμα, επίσης, τελικά...

