

## ΑΝΑΚΟΙΝΩΣΗ

Οι εγγραφές των μαθητών, που θα φοιτήσουν στην Α΄ τάξη του 7<sup>ου</sup> και του 30<sup>ου</sup> Δημοτικού Σχολείου κατά το σχολικό έτος 2020 – 2021 θα πραγματοποιηθούν από

**15 / 5 / 2020 μέχρι και 29 / 5 / 2020**

Δικαίωμα εγγραφής έχουν όσα παιδιά γεννήθηκαν από **1/1/2014** έως **31/12/2014**.

1. Πιστοποιητικό γέννησης (δεν απαιτείται η προσκόμισή του από τους γονείς)
2. Υπεύθυνη δήλωση γονέα στην οποία αναγράφεται το ονοματεπώνυμο του μαθητή, το όνομα πατέρα, όνομα μητέρας και ημερομηνία γέννησης.
3. Επίδειξη του βιβλιαρίου υγείας μαθητή ή προσκόμιση άλλου στοιχείου, στο οποίο αποδεικνύεται ότι έγιναν τα προβλεπόμενα εμβόλια.
4. Ατομικό Δελτίο Υγείας Μαθητή (Α.Δ.Υ.Μ). Χορηγείται από το δημοτικό σχολείο.
5. Βεβαίωση Φοίτησης νηπιαγωγείου. Προσκομίζεται από τον γονέα ή κηδεμόνα.
6. Αποδεικτικό στοιχείο από το οποίο διαπιστώνεται η διεύθυνση κατοικίας του μαθητή.

Προσκομίζεται από τον γονέα ή κηδεμόνα

**ΟΙ ΕΓΓΡΑΦΕΣ ΚΑΙ ΓΙΑ ΤΑ ΔΥΟ ΣΧΟΛΕΙΑ ΠΡΑΓΜΑΤΟΠΟΙΟΥΝΤΑΙ ΚΑΘΗΜΕΡΙΝΑ ΑΠΟ 9:00-12:00**

**ΑΠΟ 18/5/2020- 22/5/2020 ΣΤΟ ΓΡΑΦΕΙΟ ΤΟΥ Δ/ΝΤΗ ΤΟΥ 7<sup>ου</sup> Δ/Σ ΛΑΡΙΣΑΣ**

**ΑΠΟ 25/5/2020- 29/5/2020 ΣΤΟ ΓΡΑΦΕΙΟ ΤΟΥ Δ/ΝΤΗ ΤΟΥ 30<sup>ου</sup> Δ/Σ ΛΑΡΙΣΑΣ**

ΤΑ ΟΡΙΑ ΤΗΣ ΣΧΟΛΙΚΗΣ ΠΕΡΙΦΕΡΕΙΑΣ ΚΑΙ ΤΩΝ ΔΥΟ ΣΥΣΤΕΓΑΖΟΜΕΝΩΝ ΣΧΟΛΕΙΩΝ ΕΙΝΑΙ ΚΟΙΝΑ ΠΕΡΙΛΑΜΒΑΝΕΙ ΤΗΝ ΠΕΡΙΟΧΗ Η ΟΠΟΙΑ ΠΕΡΙΚΛΕΙΕΤΑΙ ΑΠΟ ΤΙΣ ΟΔΟΥΣ: ΦΟΥΡΤΟΥΝΑ, ΛΑΓΟΥ, ΑΛΙΑΡΤΟΥ, ΚΡΑΝΩΝΟΣ, ΚΑΛΛΙΘΕΑΣ, ΤΖΑΒΕΛΛΑ, ΚΑΡΑΪΣΚΑΚΗ, ΣΜΟΛΕΝΣΚΥ, ΗΡ. ΠΟΛΥΤΕΧΝΕΙΟΥ, ΙΩΑΝΝΙΝΩΝ, ΦΟΥΡΤΟΥΝΑ

ΑΝΑΛΥΤΙΚΑ ΣΤΟ : <http://dipe.lar.sch.gr/index.php/xartis-orion-dimotikon>

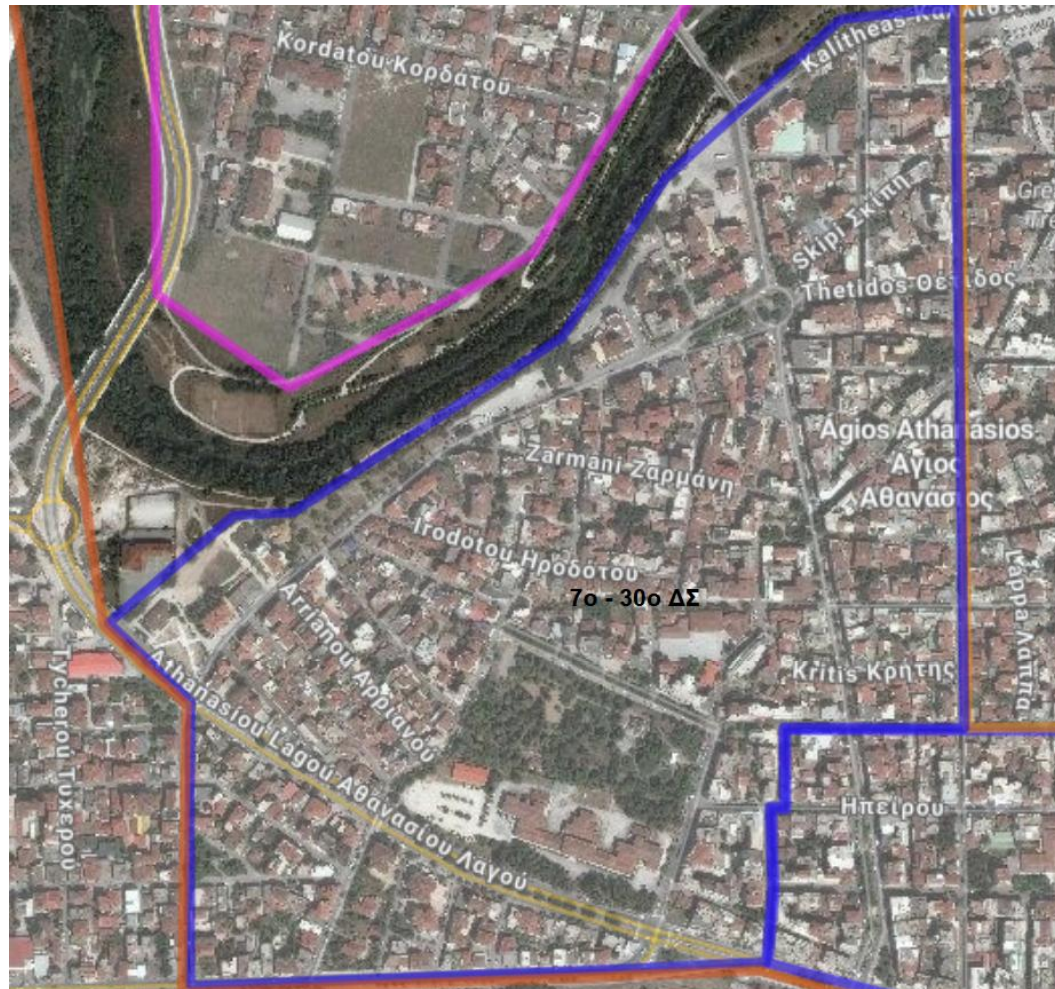

**ΜΕ ΑΦΕΤΗΡΙΑ ΤΗ ΣΥΜΒΟΛΗ ΤΩΝ ΟΔΩΝ ΦΟΥΡΤΟΥΝΑ ΚΑΙ ΙΩΑΝΝΙΝΩΝ ΠΕΡΙΛΑΜΒΑΝΕΙ ΤΗΝ ΠΕΡΙΟΧΗ Η ΟΠΟΙΑ ΠΕΡΙΚΛΕΙΕΤΑΙ ΑΠΟ ΤΙΣ ΟΔΟΥΣ: ΦΟΥΡΤΟΥΝΑ, ΛΑΓΟΥ, ΑΛΙΑΡΤΟΥ, ΚΡΑΝΩΝΟΣ, ΚΑΛΛΙΘΕΑΣ, ΤΖΑΒΕΛΛΑ, ΚΑΡΑΪΣΚΑΚΗ, ΣΜΟΛΕΝΣΚΥ, ΗΡ. ΠΟΛΥΤΕΧΝΕΙΟΥ, ΙΩΑΝΝΙΝΩΝ, ΦΟΥΡΤΟΥΝΑ**

**ΑΝΑΛΥΤΙΚΑ ΣΤΟ : <http://dipe.lar.sch.gr/index.php/xartis-orion-dimotikon>**