

- :- 5^ο ΓΕΝΙΚΟ ΛΥΚΕΙΟ ΠΕΡΙΣΤΕΡΙΟΥ
- :- ΥΠΕΥΘΥΝΩΝ ΕΚΔΡΟΜΗΣ
- :- 17/03/2022
- :- ΠΡΟΣΦΟΡΑ ΕΚΔΡΟΜΗΣ ΓΙΑ ΝΑΞΟ

**ΟΙΚΟΝΟΜΙΚΗ ΠΡΟΣΦΟΡΑ
ΓΙΑ ΕΚΔΡΟΜΗ ΣΤΗ ΝΑΞΟ
04 ΗΜΕΡΕΣ**

ΗΜ/ΝΙΕΣ ΔΙΕΞΑΓΩΓΗΣ:	07-10/04/2022
ΑΡΙΘΜΟΣ ΜΑΘΗΤΩΝ:	45 - 50
ΑΡΙΘΜΟΣ ΚΑΘΗΓΗΤΩΝ:	03

Α' ΠΡΟΤΑΣΗ ΔΙΑΜΟΝΗΣ	
ΞΕΝΟΔΟΧΕΙΟ ΔΙΑΜΟΝΗΣ	NAXOS HOLIDAYS 3 ★★ ★ http://www.naxosholidayshotel.com/
ΤΟΠΟΘΕΣΙΑ:	ΧΩΡΑ ΝΑΞΟΥ (ΚΕΝΤΡΟ)
ΜΕΤΑΦΟΡΑ:	ΠΟΥΛΜΑΝ - ΠΛΟΙΟ
ΤΙΜΗ ΚΑΤ' ΑΤΟΜΟ ΜΕ ΠΡΩΙΝΟ	144,00€
ΤΙΜΗ ΚΑΤ' ΑΤΟΜΟ ΜΕ ΗΜΙΔΙΑΤΡΟΦΗ	169,00€

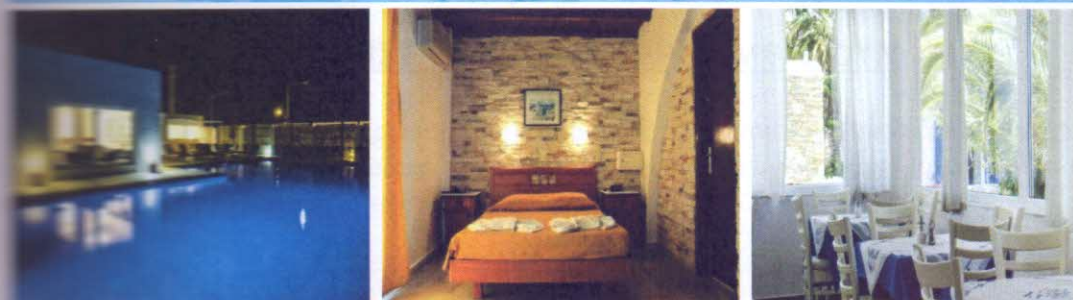

Β' ΠΡΟΤΑΣΗ ΔΙΑΜΟΝΗΣ

ΞΕΝΟΔΟΧΕΙΟ ΔΙΑΜΟΝΗΣ	CORONIS NAXOS 2 ★★ http://www.hotelcoronis.gr/
<u>ΤΟΠΟΘΕΣΙΑ:</u>	ΧΩΡΑ ΝΑΞΟΥ (ΚΕΝΤΡΟ)
<u>ΜΕΤΑΦΟΡΑ:</u>	ΠΟΥΛΜΑΝ - ΠΛΟΙΟ
ΤΙΜΗ ΚΑΤ' ΑΤΟΜΟ ΜΕ ΠΡΩΙΝΟ	144,00€
ΤΙΜΗ ΚΑΤ' ΑΤΟΜΟ ΜΕ ΗΜΙΔΙΑΤΡΟΦΗ	169,00€



Προτείνουμε και ένα ξενοδοχείο 2* με προδιαγραφές 3*. Ο λόγος αυτής μας της πρότασης είναι κατά την περίοδο που ταξιδεύετε στο νησί της Νάξου σχεδόν όλα τα ξενοδοχεία είναι κλειστά. Το συγκεκριμένο είναι ανοιχτό όλο το χρόνο οπότε δεν θα έχει θέματα με τη θέρμανση καθώς και με όλες τις βασικές λειτουργίες. Η βαθμολογία του στο booking.com είναι 8,3.

ΟΙ ΤΙΜΕΣ ΤΗΣ ΠΡΟΣΦΟΡΑΣ ΠΕΡΙΛΑΜΒΑΝΟΥΝ

- Μεταφορά από το σημείο συγκέντρωσης του group προς το Λιμάνι του Πειραιά κι αντιστρόφως κατά την επιστροφή σας, με τουριστικό λεωφορείο το οποίο θα τηρεί όλα τα υγειονομικά πρωτόκολλα και θα έχει στη κατοχή του όλα τα απαραίτητα έγγραφα καταλληλότητας.

2. Αεροπορικά εισιτήρια, με την εταιρία **BLUE STAR FERRIES**, με δρομολόγια Πειραιάς – Νάξος – Πειραιάς, σε οικονομικές θέσεις για όλους τους εκδρομείς, σύμφωνα με τα παρακάτω δρομολόγια:

Ημερομηνίες	Διαδρομές	Πλοίο	Ώρα Αναχώρησης	Ώρα Άφιξης	Ακτοπλοϊκή εταιρία
<u>07/04/2022</u>	Πειραιάς – Νάξος	BLUE STAR DELOS	07:25	12:45	
<u>09/04/2022</u>	Νάξος - Πειραιάς	BLUE STAR DELOS	18:00	23:20	

3. Μεταφορές, περιηγήσεις και εκδρομές, σύμφωνα με το πρόγραμμα του σχολείου, με κλιματιζόμενο τουριστικό λεωφορείο (το οποίο θα διαθέτει όλα τα απαιτούμενα έγγραφα καταλληλότητας).
Διατίθεται στο group κατ' αποκλειστικότητα.

4. Τρεις (03) διανυκτερεύσεις στο παραπάνω προτεινόμενο ξενοδοχείο στο κέντρο της Χώρας της Νάξου.

5. Διαμονή σε κατά βάση τρίκλινα δωμάτια οι μαθητές.

6. Διαμονή σε μονόκλινα δωμάτια οι συνοδοί καθηγητές.

7. Πρωινό καθημερινά στο ξενοδοχείο (σύνολο 03) σε μπουφέ.

8. Δείπνο καθημερινά σε (σύνολο 03) σε menu διαμορφωμένα κατάλληλο για μαθητές, σε τοπικά εστιατόρια στα γραφικά σοκάκια της πανέμορφης Νάξου. (Αν το επιλέξετε)

9. Όλοι οι κοινόχρηστοι χώροι και οι λειτουργίες του ξενοδοχείου θα είναι στη διάθεση σας και σε λειτουργία σύμφωνα πάντα με τα υγειονομικά πρωτόκολλα.

10. Εκδρομές, περιηγήσεις, μετακινήσεις και μεταφορές, σύμφωνα με το τελικό πρόγραμμα του σχολείου.

11. Ξεναγηση από επαγγελματία, πιστοποιημένο, τοπικό ξεναγό στον γύρο του νησιού.

12. Ξεναγηση από επαγγελματία, πιστοποιημένο, τοπικό ξεναγό στον Ναό της Δήμητρας.

13. Ξεναγηση από επαγγελματία, πιστοποιημένο, τοπικό ξεναγό στην Χώρα της Νάξου, Πορτάρα, Κάστρο, Παλιά Πόλη κτλ.

14. Τρεις (03) συμμετοχές με έκπτωση 50% για οικονομικά αδύναμους μαθητές.

15. Επαγγελματίας συνοδός του γραφείου μας καθ' όλη τη διάρκεια της εκδρομής.

- 16. Διαρκής συμμετοχή των συνοδών καθηγητών.
- 17. Ασφάλεια ιατροφαρμακευτικής περίθαλψης – ειδικό πακέτο ANAX EXTRA BY INTERAMERICAN με ανάστημα το COVID – 19.
- 18. Ασφάλεια Αστικής Ευθύνης με την ΕΥΡΩΠΑΪΚΗ ΠΙΣΤΗ.
- 19. Οικονομική κάλυψη σε περίπτωση ασθένειας μαθητή ή καθηγητή.
- 20. Ειδική ασφάλεια κάλυψης εξόδων καραντίνας σε περίπτωση κρούσματος - Covid-19.
- 21. Υπερβολικές επαγγελματίες ιατρού καθ' όλη τη διαμονή σας στο νησί της Νάξου, σε περίπτωση έκτακτης ανάγκης.
- 22. S.T.A.
- 23. Ατομικές αποδείξεις στους μαθητές.
- 24. Τρία (03) τριήμερα ταξίδια, στα συνεργαζόμενα ξενοδοχεία του γραφείου μας, προσφορά για τη λαμπρόφορο αγορά του σχολείου σας.
- 25. Επιπτώσεις 10% σε όλα τα καλοκαιρινά πακέτα της εταιρίας μας, για όλους τους συμμετέχοντες στην επίσημη (μαθητές και καθηγητές) καθώς και τις οικογένειες αυτών.

6. Επίσης **15,00€** σε όλα τα πακέτα νεανικού τουρισμού **NEXTRIP (nextrip.gr)** με προορισμούς τα νησιά **Πάρος και Ίο** για όλους μαθητές του σχολείου σας. (Θα βρείτε τα σχετικά έντυπα στο φάκελο της **προσφοράς**)

⇒ ΑΝ ΕΠΙΘΥΜΕΙΤΕ ΤΟ ΠΟΥΛΜΑΝ ΝΑ ΕΙΝΑΙ ΣΥΝΟΔΕΙΑ (ΕΝ ΠΛΩ) ΜΑΖΙ ΣΑΣ ΑΠΟ ΤΗΝ ΑΘΗΝΑ ΠΡΟΣ ΤΟ ΝΗΣΙ ΤΗΣ ΝΑΞΟΥ ΤΟ ΚΟΣΤΟΣ ΑΝΕΡΧΕΤΑΙ ΣΤΑ **14,00€ ΑΝΑ ΜΑΘΗΤΗ ΕΠΙΠΛΕΟΝ.**

Δεν περιλαμβάνονται:

- Ο τίτλος διαμονής του άρθρου 53 Ν. 4389/2016, ποσού 1,50€ για ξενοδοχεία 3*, ποσού 3,00€ για ξενοδοχεία 4*, και 4,00€ για ξενοδοχεία 5* ανά ημερήσια χρήση εκάστου δωματίου/ σουίτας, που καταρτισθεί από την 1η Ιανουαρίου 2018.
- Εισιτία σε μουσεία (όσα δεν αναφέρονται), αρχαιολογικούς χώρους (όπου προβλέπεται), ποτά, αχθοφορικά.

Παρατηρήσεις Covid - 19:

- Οι μαθητές και οι καθηγητές που θα λάβουν μέρος στην εκδρομή, θα πρέπει να έχουν μαζί τους:
Πιστοποιητικό εμβολιασμού ή νόσησης (3 μήνες) ή
Αρνητικό Rapid Test 48 ωρών
- Χρήση μάσκας σε κλειστούς χώρους όπως ορίζει ο νόμος.

Παρατηρήσεις:

- **Θα βρείτε την ανάλυση του ξενοδοχειακού επιμελητηρίου στη συνέχεια του φακέλου και για τις δύο προτάσεις μας.**
- Η παρούσα προσφορά είναι βασισμένη (κοστολόγιο) στα στοιχεία που αναφέρονται στην προκήρυξη που έχει αναρτήσει το σχολείο.
- Τα ξενοδοχεία που προτείνουμε διαθέτουν νόμιμη άδεια λειτουργίας και πληρούν όλους τους όρους ασφάλειας και υγιεινής.
- Η κατηγορία των ξενοδοχείων που προτείνουμε είναι σύμφωνα με το ξενοδοχειακό επιμελητήριο Ελλάδος <https://www.grhotels.gr/listing/grace/>
- Το τελικό πρόγραμμα της εκδρομής θα διαμορφωθεί σε συνεργασία του σχολείου με τον υπεύθυνο του γραφείου μας.
- Σε κάθε άτομο εκδίδουμε ατομική ΑΠΥ (απόδειξη παροχής υπηρεσιών) για κάθε φορολογική χρήση.
- Επισυνάπτονται στην προσφορά όλα τα απαραίτητα πιστοποιητικά που ορίζει η Ελληνική νομοθεσία για τις σχολικές εκδρομές και μεταφορά μαθητών.
- Τα δρομολόγια και οι πληροφορίες των πλοίων, είναι βασισμένα στην τελευταία ενημέρωση των αεροπορικών εταιριών. Για πιθανές αλλαγές θα υπάρξει ενημέρωση.



Νάξος

Με Εκτίμηση
ΖΗΣΙΜΟΠΟΥΛΟΣ ΣΠΥΡΟΣ
Email: sp.zisimopoulos@atholidays.gr
Κιν: 698 2866290