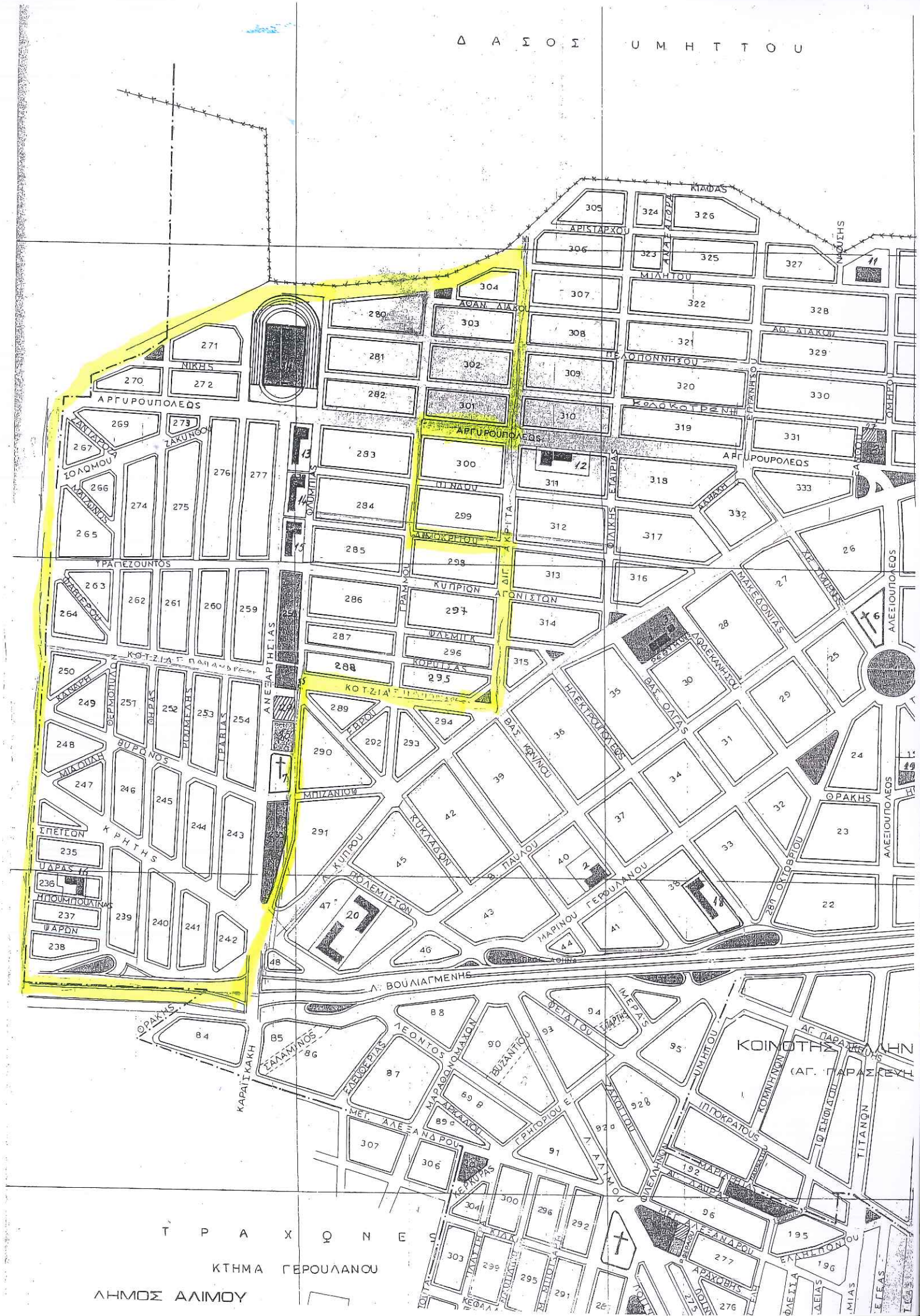
Δ Α Σ Ο Σ Υ Μ Η Τ Τ Ο Υ
ΚΤΗΜΑ ΓΕΡΟΥΛΑΝΟΥ
ΛΗΜΟΣ ΑΛΙΜΟΥ
ΚΟΙΝΟΤΗΤΑ ΑΓ. ΠΑΡΑΣΚΕΥΗ
(ΑΓ. ΠΑΡΑΣΚΕΥΗ)
ΑΡΓΥΡΟΥΠΟΛΕΩΣ
ΚΑΦΦΑΣ
ΜΙΛΗΤΟΥ
ΑΦΑΝ. ΔΙΑΚΟΥ
ΑΡΙΣΤΑΡΧΟΥ
ΝΙΚΗΣ
ΖΑΚΥΝΘΟΥ
ΣΟΛΩΜΟΥ
ΜΑΤΑΙΩΝΟΣ
ΤΡΑΠΕΖΟΥΝΤΟΣ
ΠΑΝΑΓΙΑΡΟΥΔΑ
ΚΟΤΖΙΑ Γ. ΠΑΝΔΡΕΙΟΥ
ΚΑΝΑΡΗ
ΘΕΡΜΟΠΥΛΩΝ
ΘΗΡΑΣ
ΡΟΥΜΕΛΗΣ
ΓΡΑΒΙΑΣ
ΒΥΡΩΝΟΣ
ΜΑΚΡΗΣ
ΣΠΕΤΣΩΝ
ΥΔΡΑΣ
ΜΠΟΥΜΠΟΥΛΙΝΑΣ
ΥΔΡΩΝ
ΑΝΕΞΑΡΤΗΣΙΑΣ
ΟΛΥΜΠΙΑΣ
ΠΑΝΑΟΥ
ΔΙΟΚΡΗΤΙΟΥ
ΚΡΗΤΑ
ΓΡΑΜΜΟΥ
ΚΥΠΡΙΩΝ
ΑΓΩΝΙΣΤΩΝ
ΨΑΡΜΗΤΟΥ
ΚΟΡΥΤΣΑΣ
ΚΟΤΖΙΑ
ΜΠΟΥΖΑΝΙΟΥ
ΚΡΗΤΗΣ
ΣΑΛΑΜΙΝΟΣ
ΚΑΡΑΪΣΚΑΚΗ
ΘΡΑΚΗΣ
Λ. ΒΟΥΛΙΑΓΜΕΝΗΣ
ΜΕΓ. ΑΛΕΞΑΝΔΡΟΥ
ΛΕΟΝΤΟΣ
ΕΛΕΥΘΕΡΙΑΣ
ΜΑΡΑΘΩΝΟΜΑΧΩΝ
ΒΥΖΑΝΤΙΟΥ
ΑΡΚΑΔΙΟΥ
ΓΡΗΓΟΡΙΟΥ Ε΄
ΘΕΣΣΑΛΟΝΙΚΗΣ
ΜΕΡΑΪΔΟΣ
ΣΑΡΔΗΣ
ΑΓ. ΠΑΡΑΣΚΕΥΗΣ
ΚΟΙΝΟΤΗΤΟΣ
ΙΠΠΟΚΡΑΤΟΥΣ
ΤΙΤΑΝΩΝ
ΙΩΝΙΔΑΣ
ΑΓ. ΔΑΜΑΣΚΗΝΟΥ
ΜΑΡΙΝΟΥ ΓΕΡΟΥΛΑΝΟΥ
ΚΥΚΛΑΔΩΝ
ΒΟΛΕΜΙΣΤΩΝ
Α. ΚΥΠΡΟΥ
Β. ΠΑΥΛΟΥ
ΗΛΕΚΤΡΟΥΛΕΩΣ
ΒΑΣ. ΚΩΝΣΤ/ΝΟΥ
ΒΑΣ. ΟΛΓΑΣ
ΜΑΚΕΔΟΝΙΑΣ
ΑΔΕΛΦΩΝ ΚΑΝΙΤΣΗ
ΑΛΕΞΙΟΥΠΟΛΕΩΣ
28ΗΣ ΟΚΤΩΒΡΙΟΥ
ΘΡΑΚΗΣ
ΑΡ. ΜΥΡΩΝΗΣ
ΑΓ. ΔΗΜΗΤΡΙΟΥ
ΑΓ. ΛΑΥΡΑΣ
ΑΡΑΧΩΒΗΣ
ΠΟΛΥΚΑΣΤΡΟΥ
ΕΛΛΗΣΠΟΝΤΟΥ
ΔΕΛΦΩΝ
ΦΑΕΣΣΑ
ΑΓΙΑΣ
ΕΓΕΑΣ
ΤΡΑΧΩΝΕΣ