

3^ο ΝΗΠΙΑΓΩΓΕΙΟ ΒΑΡΗΣ

Ταχ. Διεύθυνση: Σφακτηρίας 19^Α ,Τ.Κ.16672

τηλ. 210 – 9653857

e-mail: mail@3nip-varis.att.sch

Ιστοσελίδα: [blogs.sch.gr@3nipvaris](https://blogs.sch.gr/3nipvaris)

ΕΓΓΡΑΦΕΣ ΜΑΘΗΤΩΝ ΣΤΟ ΝΗΠΙΑΓΩΓΕΙΟ

Για το σχολικό έτος 2024-2025 οι αιτήσεις εγγραφών στο νηπιαγωγείο θα υποβληθούν ηλεκτρονικά από **1-3-2024** έως **20-3-2024**.

Στο νηπιαγωγείο για το σχολικό έτος 2024-2025 εγγράφονται **υποχρεωτικά** τα νήπια που έχουν γεννηθεί από **1-1-2019** έως **31-12-2019** και τα προνήπια που έχουν γεννηθεί από **1-1-2020** έως **31-12-2020**.

ΔΙΑΔΙΚΑΣΙΑ ΕΓΓΡΑΦΩΝ

Οι αιτήσεις εγγραφών στα δημόσια Νηπιαγωγεία Γενικής Παιδείας για το σχολικό έτος 2024-2025 , θα γίνονται μέσω ηλεκτρονικής εφαρμογής με **Ηλεκτρονική Αίτηση Εγγραφής**.

Την Ηλεκτρονική Αίτηση Εγγραφής θα υποβάλλει ο γονέας/κηδεμόνας για το Νηπιαγωγείο που ανήκει, βάσει της διεύθυνσης κατοικίας του σύμφωνα με τα όρια της σχολικής περιφέρειας του Νηπιαγωγείου, μέσω της ηλεκτρονικής πλατφόρμας του Υπουργείου Ψηφιακής Διακυβέρνησης στην ηλεκτρονική διεύθυνση:

<https://proti-eggrafi.services.gov.gr/>

Τα δικαιολογητικά εγγραφής θα καταθέτονται στο νηπιαγωγείο κατά τις μέρες και τις ώρες που ορίζονται για τις εγγραφές.

ΥΠΟΒΟΛΗ ΗΛΕΚΤΡΟΝΙΚΗΣ ΑΙΤΗΣΗΣ ΕΓΓΡΑΦΗΣ

Για την εγγραφή του νηπίου/προνηπίου ο γονέας/ κηδεμόνας πρέπει να ακολουθήσει τα εξής βήματα:

- **Είσοδος στη σελίδα της εφαρμογής** (<https://proti-eggrafi.services.gov.gr/>) και **επιλογή του Νηπιαγωγείου** στο οποίο ανήκει σύμφωνα με τη διεύθυνση κατοικίας του.
- **Χρήση κωδικών:** Οι γονείς/κηδεμόνες, κατά την είσοδό τους στην ηλεκτρονική Υπηρεσία «Πρώτη Εγγραφή» της Ενιαίας Ψηφιακής Πύλης (gov.gr) αυθεντικοποιούνται με την χρήση των κωδικών-διαπιστευτηρίων της Γενικής Γραμματείας Πληροφοριακών Συστημάτων Δημόσιας Διοίκησης του Υπουργείου Ψηφιακής Διακυβέρνησης (taxisnet).
- **Συμπλήρωση στοιχείων επικοινωνίας:** Κατά την είσοδό του στο σύστημα, ο γονέας/κηδεμόνας συμπληρώνει **τα στοιχεία ηλεκτρονικού ταχυδρομείου (προαιρετικά) και κινητού τηλεφώνου** μέσω του οποίου θα ενημερώνεται για την πορεία της αίτησής του.

Για την υποβολή της αίτησης ο γονέας/κηδεμόνας συμπληρώνει διαδοχικά τα ακόλουθα:

α) τα στοιχεία του νηπίου/προνηπίου για το οποίο αιτείται την εγγραφή

β) τη διεύθυνση μόνιμης κατοικίας του, την οποία τεκμηριώνει αναρτώντας σε ψηφιακή μορφή εγγράφου σχετικό αποδεικτικό, όπως λογαριασμό ΔΕΚΟ, μισθωτήριο συμβόλαιο, ή άλλο δημόσιο πρόσφατο έγγραφο **από το οποίο να προκύπτει ρητά η διεύθυνση κατοικίας**. Το αποδεικτικό κατοικίας πρέπει να είναι πρόσφατο και να έχει εκδοθεί στο όνομα των γονέων.

γ) το ονοματεπώνυμο άλλου τέκνου, που φοιτά στην ίδια ή σε συστεγαζόμενη σχολική μονάδα, εφόσον υπάρχει και για το οποίο θα χρειαστεί να προσκομίσει Βεβαίωση Φοίτησης από τον Διευθυντή της συστεγαζόμενης σχολικής μονάδας.

δ) εάν επιθυμεί τη φοίτηση του νηπίου/προνηπίου στο Προαιρετικό Ολοήμερο πρόγραμμα ή/και στο Τμήμα Πρόωρης Υποδοχής,

ε) τα στοιχεία των συνοδών των νηπίων/προνηπίων κατά την προσέλευση και αποχώρηση τους από τη σχολική μονάδα και

στ) επιλέγει τη δήλωση: «Υποβάλλοντας αυτή την αίτηση, αναλαμβάνω την ευθύνη για την ασφαλή προσέλευση και αποχώρηση του νηπίου/προνηπίου».

Οδηγίες για την υποβολή ηλεκτρονικής αίτησης, μπορείτε να βρείτε [εδώ](#).

ΥΠΟΒΟΛΗ ΔΙΚΑΙΟΛΟΓΗΤΙΚΩΝ ΣΤΟ ΝΗΠΙΑΓΩΓΕΙΟ

- **Βιβλιάριο Εμβολίων**, του μαθητή/τριας, ή προσκόμιση άλλου στοιχείου, στο οποίο φαίνεται ότι έγιναν τα προβλεπόμενα εμβόλια
- **Ατομικό Δελτίο Υγείας Μαθητή**

- **Βεβαίωση από ΚΕΔΑΣΥ, ή δημόσιο ιατροπαιδαγωγικό κέντρο ή άλλη αρμόδια δημόσια υπηρεσία, εφόσον υπάρχει, σε περιπτώσεις μαθητών/τριών με αναπηρία ή ειδικές εκπαιδευτικές ανάγκες.**
- **Βεβαίωση φοίτησης άλλου τέκνου, που φοιτά στην ίδια ή σε συστεγαζόμενη σχολική μονάδα, εφόσον υπάρχει**
- **Υπεύθυνη δήλωση συναίνεσης έτερου γονέα/κηδεμόνα**

Επισημαίνεται ότι:

- Η κατάθεση και η αποδοχή της αίτησης δεν συνεπάγεται απαραίτητα φοίτηση του νηπίου/προνηπίου στη δηλωθείσα σχολική μονάδα. Η σχολική μονάδα φοίτησης του νηπίου/προνηπίου θα καθοριστεί μετά το πέρας της διαδικασίας υποβολής των αιτήσεων και αφού η αρμόδια Διεύθυνση Πρωτοβάθμιας Εκπαίδευσης καταλείπει τις αιτήσεις σύμφωνα με τις διαθέσιμες θέσεις κάθε Νηπιαγωγείου.
- Η εγγραφή των μαθητών στο Προαιρετικό Ολοήμερο πρόγραμμα, στο τμήμα Πρόωρης Υποδοχής και στο Αναβαθμισμένο Πρόγραμμα Ολοήμερου Νηπιαγωγείου γίνεται χωρίς προϋποθέσεις.

ΗΜΕΡΕΣ ΚΑΙ ΩΡΕΣ ΚΑΤΑΘΕΣΗΣ ΔΙΚΑΙΟΛΟΓΗΤΙΚΩΝ

Η κατάθεση των δικαιολογητικών στο νηπιαγωγείο θα γίνεται κατόπιν ραντεβού από την **4-3-2024** έως τις **21-3-2024** από τις **13:15 – 14:00** .

Βάρη, 28-2-2024

ΟΡΙΑ 3^{ου} ΝΗΠΙΑΓΩΓΕΙΟΥ ΒΑΡΗΣ

Στο 3^ο Νηπιαγωγείο Βάρης εγγράφονται οι μαθητές οι οποίοι διαμένουν στην περιοχή που περιγράφεται ακολούθως:

3ο Νηπιαγωγείο Βάρης

Περιβάλλεται από τις οδούς που βρίσκονται στις περιοχές Μηλαδέζα και Κόρμπι και συγκεκριμένα: Λεωφόρο Ευελπίδων από τη συμβολή της με τη Δυρραχίου έως την Κρήτης – Δάμνος - Ρένας Βλαχοπούλου – Δημητσάνας – η υπόλοιπη περιοχή του Κόρμπι μέχρι την Τριπόλεως- μέχρι τη συμβολή της με την Προφήτη Ηλία και τις κάθετες προς την Προφήτη Ηλία οδούς (Καρδίτσας, Κρήτης, Ύδρας, Δωδεκανήσου ,Ναυσικάς, Βιδιακίου, Αγίου Αρτεμίου, Υμηττού) -αριστερά στη Β' Μεραρχίας με τη συμβολή της με την 25^{ης} Μαρτίου - μέχρι τη συμβολή της με την Αθανασίου Διάκου.(Η Αθανασίου Διάκου ανήκει όλη στο 2^ο Νηπιαγωγείο Βάρης) και όλες τις κάθετες οδούς προς την Αθανασίου Διάκου μέχρι τη Δυρραχίου όπου κλείνουν τα όρια στην συμβολή της Δυρραχίου με την Λεωφόρο Ευελπίδων.

<https://www.vvv.gov.gr/index.php/paideia/nipiagogeia>

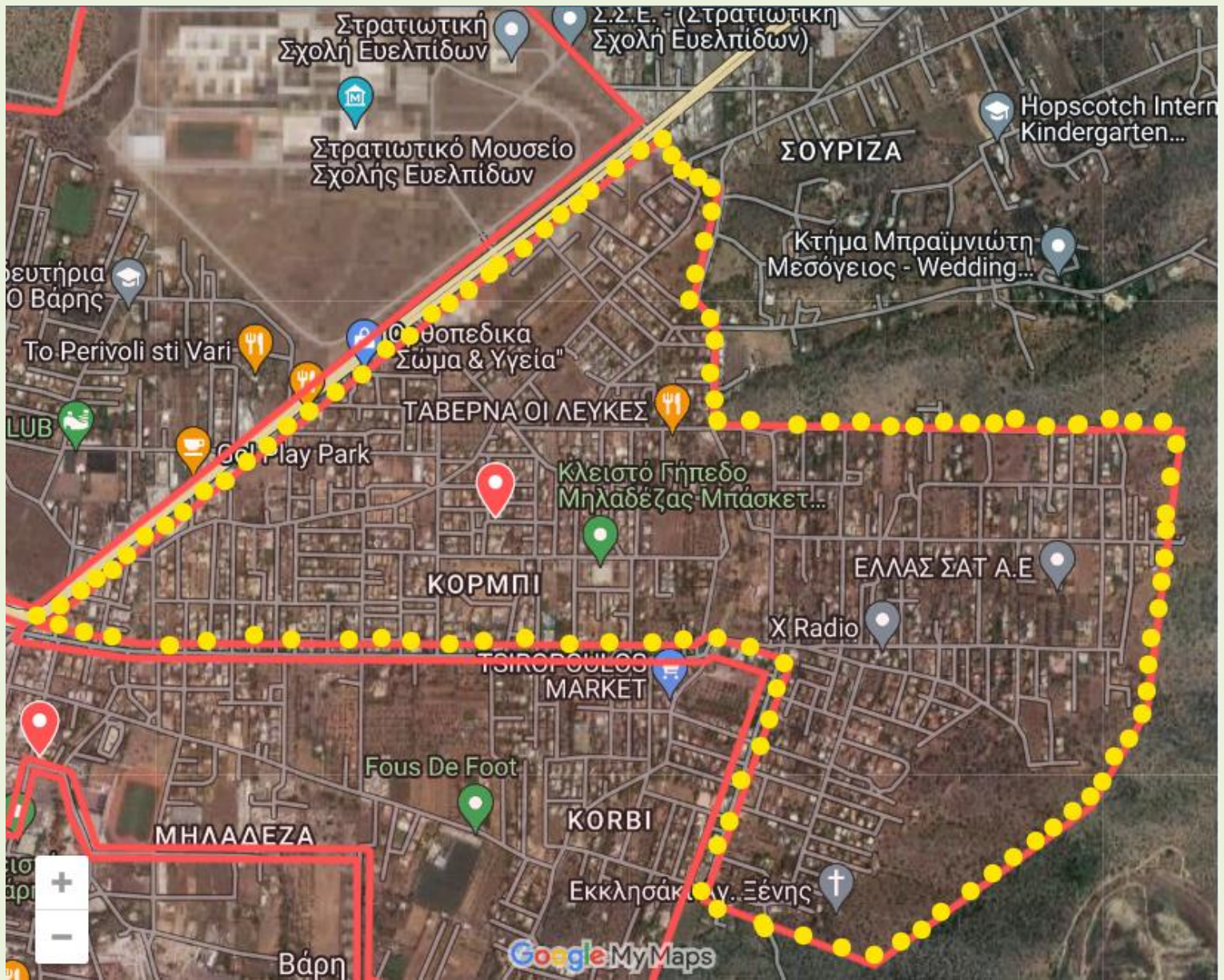

[ΠΑΙΔΕΙΑ ΝΗΠΙΑΓΩΓΕΙΑ - Google My Maps](#)