

Πρόταση διαμονής στην περιοχή της Γενεύης – ANNEMASSE

**Booking.com**

**Βαθμολογία στο 8,3 εξαιρετικό!!!!!!**

## Ace Hotel Annemasse Genève cat 3\*\*\*superior

Διεύθυνση: Rue des Biches, 74100 Ville-la-Grand, Γαλλία

Τηλέφωνο: +33 4 50 84 57 97

since 2003  
**IQ**  
**HOLIDAYS**

Εξυγίαντες Διαφορές

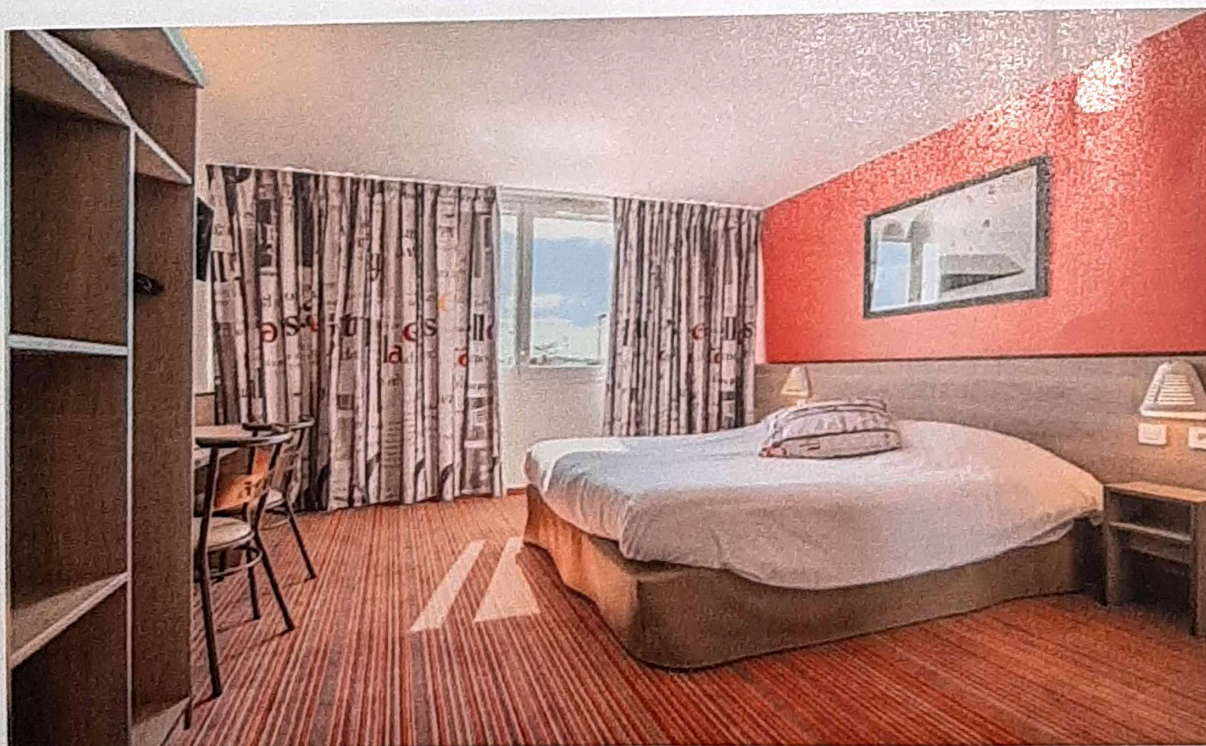

**Τιμή άτομο :**

# 665,00€ # € συνολική τιμή κατ' άτομο ..

Η προσφορά ισχύει για 42-45 μαθητές + 04 καθηγητές

Η ΕΤΑΙΡΙΑ ΜΑΣ ΣΤΗΝ ΠΕΡΙΠΤΩΣΗ ΠΟΥ ΜΑΣ ΕΠΙΛΕΞΕΤΕ ΓΙΑ ΤΗΝ ΔΙΟΡΓΑΝΩΣΗ ΤΗΣ ΕΚΔΡΟΜΗΣ, ΣΑΣ ΠΡΟΣΦΕΡΕΙ ΤΑ ΑΚΟΛΟΥΘΑ!

**ΠΡΟΓΡΑΜΜΑ ΕΚΠΑΙΔΕΥΣΗΣ ΣΤΟ CERN**

Σας αποστέλλουμε το πρόγραμμα μιας πλήρους εκπαίδευσης στο CERN.

Η εκπαίδευση περιλαμβάνει 2 μέρη.

**Πρώτο μέρος (στην Ελλάδα):**

Ενημέρωση των εκπαιδευομένων στο σχολείο. Αυτή περιλαμβάνει ομιλία ειδικού επιστήμονα-Φυσικού γνώστη των τεκταινομένων στο CERN. Κατά την ενημέρωση προβάλλονται ειδικές διαφάνειες. Ακολουθεί 40λεπτο φιλμ, σχετικά με το πείραμα ATLAS. Το φιλμ είναι επίσημη παραγωγή του CERN και έχει υποτιτλιστεί από εμάς, ως θέμα έχει την προετοιμασία του πειράματος ATLAS, που οδήγησε στην ανακάλυψη του σωματιδίου Higgs και στην απονομή του βραβείου ΝΟΜΠΕΛ στο CERN.

**Δεύτερο μέρος (στην Γενεύη)**

1. Γύρω στις 9 το πρωί άφιξη (με πούλμαν) στο χώρο του πειράματος CMS (ενημέρωση με τα αρχικά έχει προηγηθεί στο Σχολείο). Παραλαβή από την πύλη εισόδου των ειδικών καρτελών εκπαιδευόμενου και διαπιστευμένοι guides παραλαμβάνουν τους εκπαιδευόμενους. Οδηγούνται σε χώρο όπου γίνεται ενημέρωση του τρέχοντος πειράματος στο CERN Η ενημέρωση περιλαμβάνει προ-βολές και διδασκαλία από υψηλού επιπέδου επιστήμονα, ο οποίος εργάζεται μόνιμα στο CERN. Γίνεται στα Ελληνικά ή Αγγλικά με ταυτόχρονη μετάφραση. Στη συνέχεια, σε ομάδες των 12 ατόμων οι επισκέπτες οδηγούνται στο υπόγειο τούνελ του επιταχυντή, σε βάθος 100m και φτάνουν μέχρι εκεί που επιτρέπεται η ακίνδυνη παραμονή τους, λόγω της εκπομπής ραδιενέργειας. Ακολουθεί επίσκεψη σε υπέργειες εγκαταστάσεις του CMS. .
2. Μετά τη λήξη της επίσκεψης στο CMS οι εκπαιδευόμενοι μεταβαίνουν (πάντα με guide) στο χώρο του πειράματος ATLAS. Εκεί ξεναγούνται στο Microcosm και στο Globe (εκθεσιακός χώρος). Κάπου στο ενδιαμέσο οι εκπαιδευόμενοι γευματίζουν στο restaurant του CERN, μαζί με τους επιστήμονες που εργάζονται εκεί (συχνά βρίσκεται στο χώρο κάποιος Νομπελίστας.
3. Γύρω στις 6 το απόγευμα και αφού έχει λήξει η εκπαίδευση, οι εκπαιδευόμενοι οδηγούνται στην αίθουσα όπου γίνονται τα συνέδρια του CERN. Εκεί έχουν τη δυνατότητα να συμμετάσχουν σε Q&A (ερώτηση - απάντηση) με Έλληνα κειμελιωμένο επιστήμονα του CERN.

**ΣΤΗΝ ΑΝΩΤΕΡΩ ΤΙΜΗ ΠΕΡΙΛΑΜΒΑΝΟΝΤΑΙ ΟΙ ΚΑΤΩΘΙ ΠΑΡΟΧΕΣ:**

✓ Αεροπορικά εισιτήρια οικονομικής θέσης με απευθείας πτήσεις της **AEGEAN AIRLINES** ως αναφέρονται στους παρακάτω πίνακες. (Οι κάρτες επιβίβασης εκδίδονται από την εταιρεία μας πριν την αναχώρησή σας προς Ζυρίχη και από Μιλάνο για τη διευκόλυνση των εκδρομέων και ελαχιστοποίηση του χρόνου αναμονής στα αεροδρόμια).

Ημερομηνίες	Διαδρομές	Αρ. Πτήσεων	Ώρα Αναχώρησης & Άφιξης	Αεροπορική εταιρία
<u>06/Φεβρουαρίου/2024</u>	Αθήνα – Ζυρίχη	A3-850	08.30 – 10.20	
<u>09/Φεβρουαρίου/2024</u>	Μιλάνο - Αθήνα	A3-665	18.45 – 22.15	

✓ Οι ώρες αναχώρησης & άφιξης είναι τοπικές για κάθε χώρα.

- ✓ Φόροι αεροδρομίου για τις διαδρομές Αθήνα –Ζυρίχη & Μιλάνο – Αθήνα .
- ✓ Επίναυλος καυσίμων για τις πτήσεις Αθήνα –Ζυρίχη & Μιλάνο – Αθήνα.
- ✓ Μια αποσκευή 23 κιλών ανά επιβάτη.
- ✓ Μια χειραποσκευή 8κιλών και διαστάσεις 56εκ. μήκος X 45εκ. ύψος X 25εκ. πλάτος.
- ✓ (02) διανυκτερεύσεις στο προτεινόμενο ξενοδοχείο στη περιοχή της Γενεύης – Annemasse σε τρίκλινα & τετράκλινα δωμάτια για τους μαθητές & μονόκλινα για τους συνοδούς- καθηγητές .
- ✓ (01) διανυκτέρευση στο προτεινόμενο ξενοδοχείο στη περιοχή του Μιλάνο σε τρίκλινα & τετράκλινα δωμάτια για τους μαθητές & μονόκλινα για τους συνοδούς- καθηγητές .
- ✓ Όλοι οι κοινόχρηστοι χώροι των ξενοδοχείων είναι στην διάθεση σας ,καθώς επίσης τα ξενοδοχεία πληρούν τις απαραίτητες προϋποθέσεις για την σωστή διαμονή σας. (θέρμανση, ζεστό νερό κλπ.)
- ✓ Δημοτικοί φόροι ξενοδοχείων για όλους του συμμετέχοντες της εκδρομής.

- ✓ Πρωινό καθημερινά εντός του ξενοδοχείου, σε μπουφέ .  
(Σύνολο 4)

(Δυνατότητα ειδικής διατροφής για λόγους υγείας κάποιου μαθητή.)

- ✓ Αρχηγός – συνοδός του γραφείου με εμπειρία στη συγκεκριμένη εκδρομή Καθ’ όλη τη διάρκεια της εκδρομής.
- ✓ Πολυτελές κλιματιζόμενο, πούλμαν με προδιαγραφές (δελτίο καταλληλότητας ΚΤΕΟ, ζώνες ασφαλείας κλπ.) με γνώση των ευρωπαϊκών δρόμων καθώς επίσης και με πράσινο φύλλο διαδρομών εξωτερικού (με τεχνολογία κινητήρα EURO 05-06) – στην αποκλειστική διάθεση σας καθ’ όλη την διάρκεια της εκδρομής, με έμπειρο και ευγενικό οδηγό βάση Ευρωπαϊκής νομοθεσίας .

- ✓ Μεταφορά από το χώρο του σχολείου στο Ελ. Βενιζέλος την ημέρα της αναχώρησης & αντιστρόφως

την ημέρα της επιστροφής

- ✓ Δωρεάν κάλυψη συνοδών – καθηγητών σε μονόκλινα δωμάτια. (Σύνολο 04).

- ✓ Ξεναγήσεις περιηγήσεις βάση προγράμματος. (δεκτή κάθε πρόταση για διαμόρφωση προγράμματος από τους υπ. καθηγητές)

- ✓ Ξενάγηση – περιήγηση στο εντυπωσιακό **Ιντερλάγκεν** .
- ✓ Περιήγηση – ξενάγηση στη πανέμορφη πόλη της **Λωζάννης** .

- ✓ **Μεταφορά για την επίσκεψη στο ερευνητικό κέντρο CERN .**

- ✓ Περιήγηση – ξενάγηση περιμετρικά της **Λίμνης “Lac Lemán” στα γραφικά χωριουδάκια (Βεβέ, Μοντρέ, Εβίαν).**

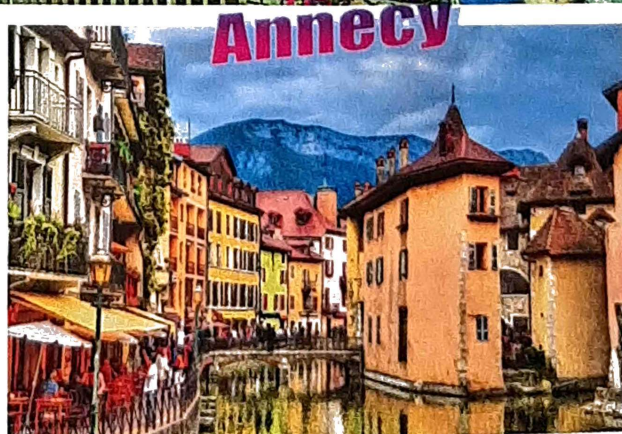
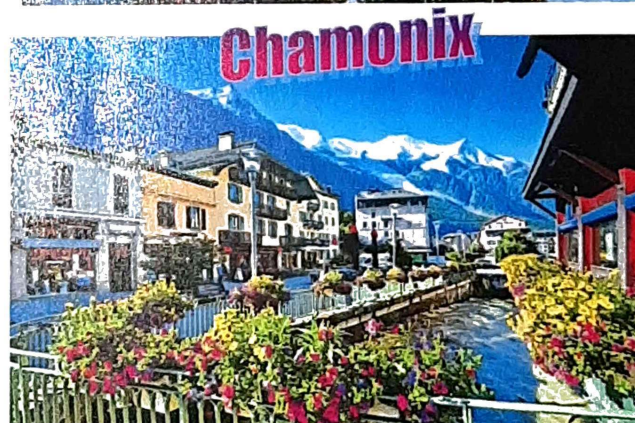
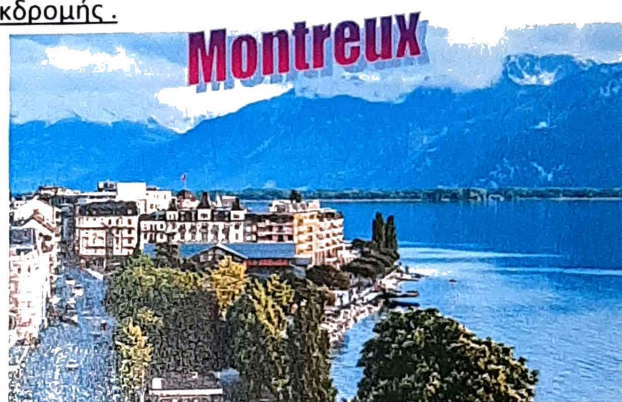

✓ Περιήγηση – ξενάγηση στη **Γενεύη**.

✓ Περιήγηση – ξενάγηση περιμετρικά της **Λίμνης “Lac Leman” & στο γραφικό Montreux**.

Μέσω μίας μαγικής & ατμοσφαιρικής διαδρομής δίπλα από τις όχθες της λίμνης. Δεν είναι λίγοι εκείνοι που χαρακτηρίζουν το Μοντρέ Ελβετική Ριβιέρα, λόγω του ήπιου κλίματος του. Μια βόλτα στην παραλίμνια λεωφόρο (βουλεβάρτο) είναι αρκετή για να αισθανθείτε τη μεσογειακή ατμόσφαιρα που εκπέμπει, απολαμβάνοντας παράλληλα τα άνετα πάρκα με τα πολύχρωμα λουλούδια, τα πεύκα και τους φοίνικες. Η βόλτα στις όχθες της λίμνης κλέβει την καρδιά των επισκεπτών αφού αποτελεί μια αξέχαστη εμπειρία που αναζωογονεί, χαλαρώνει και κεντρίζει τις αισθήσεις. Το Μοντρέ είναι η πόλη της μουσικής και της κουλτούρας. Ανάμεσα στους σπουδαίους καλλιτέχνες που διάλεξαν το Μοντρέ σαν τόπο διαμονής ήταν ο Τσάρλυ Τσάπλιν και ο Φρέντυ Μέρκουρι. Εξαίρετο δείγμα αρχιτεκτονικής είναι και οι παραδοσιακές κατοικίες που χρονολογούνται από την εποχή της Belle Epoque, όπως το ανάκτορο Fairmont Le Montreux. Το σημαντικότερο πολιτιστικό δρώμενο του Μοντρέ είναι το διεθνές μουσικό του φεστιβάλ, όπου κάθε χρόνο συμμετέχουν τα διασημότερα ονόματα της διεθνούς μουσικής σκηνής. Ονόματα όπως των Santana, Sting, Freddie Merkurí, Phil Collins, Ella Fitzgerald, Alicia Keys κ.α. είναι τα καλύτερα παραδείγματα της σπουδαιότητάς του.

✓ Εκδρομή στο κοσμοπολίτικο **Chamonix**.

Το Σαμονί, το διασημότερο χιονοδρομικό κέντρο της Γαλλίας, μια ανάσα από τη Γενεύη. Το Chamonix και ολόκληρη η κοιλάδα που το περιβάλλει βρίσκεται σε γαλλικό έδαφος. Απέχει 88 χλμ. από το αεροδρόμιο της Γενεύης, που είναι και ο συνθέστερος τρόπος πρόσβασης σε αυτό. Η πόλη βρίσκεται στη ΒΔ πλευρά των Άλπεων, σε υψόμετρο 1035 μέτρων. Το τοπίο κυριαρχείται φυσικά από την επιβλητική παρουσία της οροσειράς των **Λευκών Όρεων** (Mont Blanc), του ψηλότερου βουνού της Ευρώπης, με 4807 μ. υψόμετρο. Η κοιλάδα έχει δημιουργηθεί από την εποχή των παγετώνων, με το μήκος της να φτάνει τα 17 χλμ. Οι μόνιμοι κάτοικοι φθάνουν τους 10.000 αλλά τους χειμερινούς μήνες φθάνουν περίπου τις 60.000. Το Chamonix σήμερα είναι και οδικός κόμβος αφού μέσω του τούνελ του Mont Blanc επιτυγχάνεται η πρόσβαση στην Ιταλία.

✓ **Μεταφορά για την επίσκεψη στο ερευνητικό κέντρο CERN .**

✓ Επίσκεψη – περιήγηση στο γραφικό & κοσμοπολίτικο **Αννεσύ**.

✓ Πέρασμα από τα φημισμένα τούνελ του **MONT BLANK & SAINT BERNARD**.

(Για τη συγκεκριμένη διαδρομή έχουμε κοστολογήσει επιπλέον κόστος 410,00€ . Άρα στα 40-45 άτομα περίπου 10,00€ κατ' άτομο – Στην περίπτωση που δεν επιθυμείτε την συγκεκριμένη παροχή-διαδρομή το κόστος κατ' άτομο μειώνεται 10,00€ και η διαδρομή θα γίνει από το πέρασμα Σεμπλόν – περίπου 2 ώρες μεγαλύτερη απόσταση. )

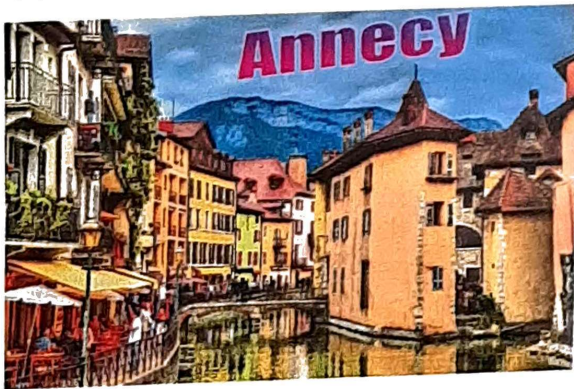

✓ Πέρασμα από τα φημισμένα τούνελ του MONT BLANK .

✓ Ξενάγηση στην οικονομική πρωτεύουσα της Ιταλίας την πόλη του Μιλάνο.

✓ Ξενάγηση & περιήγηση στην οικονομική πρωτεύουσα της Ιταλίας, την πόλη του Μιλάνο .

✓ Διόδια αυτοκινητόδρομων

✓ Φ.Π.Α συμπεριλαμβάνεται βάση ειδικού καθεστώτος του νόμου 2859/2000

✓ Ασφάλεια αστικής ευθύνης “ Tour Operators ”

✓ Ασφαλιστήριο προσωπικών ατυχημάτων ταξιδιού .



# ΑΣΦΑΛΙΣΤΙΚΗ ΚΑΛΥΨΗ ΜΑΘΗΤΩΝ & ΚΑΘΗΓΗΤΩΝ

( Ειδικά διαμορφωμένα προγράμματα )

(Αξίας 16,00€ κατ'άτομο περιλαμβάνεται στην τιμή )

➤ Ασφάλεια Αστικής Ευθύνης " Tour Operator " με παγκόσμια γεωγραφικά όρια εναρμονιζόμενη με το Προεδρικό Διάταγμα 7/2018 - ΦΕΚ 12/Α/29-1-2018 με οδηγία (Εε) 2015/2302 σχετικά με τα οργανωμένα ταξίδια και τους συνδεδεμένους ταξιδιωτικούς διακανονισμούς (ΕΕ L 326/11.12.2015). (Επισυνάπτονται οι πίνακες με την αναλυτική περιγραφή των καλύψεων & και παροχών).

➤ Ασφαλιστήριο συμβόλαιο προσωπικών ατυχημάτων ταξιδιού Ταξιδιωτική – Ιατροφαρμακευτική - ειδικά διαμορφωμένο με επέκταση καλύψεων COVID – 19 . Με την ANAX INSURANCE & ΤΗΝ ΣΥΝΕΡΓΑΣΙΑ ΤΗΣ INTERAMERICAN & MONDIAL (Επισυνάπτονται οι πίνακες με την αναλυτική περιγραφή των καλύψεων και παροχών).

Το ειδικά διαμορφωμένο πρόγραμμα που ακολουθεί, διασφαλίζει τους μαθητές & τους καθηγητές, έναντι δύσκολων καταστάσεων που μπορεί να παρουσιαστούν τόσο κατά την διάρκεια της εκδρομής όσο κ' πριν την αναχώρηση.

- ✓ Επιστροφή των χρημάτων σας σε περίπτωση ακύρωσης για λόγους υγείας .( Προϋπόθεσή η νοσηλεία έστω για μία ημέρα ή βεβαίωση από εξωτερικά ιατρεία )
- ✓ Επιστροφή των χρημάτων σας σε περίπτωση νόσησης COVID - 19 πριν την αναχώρηση.
- ✓ Έξοδα ξενοδοχείου λόγω καραντίνας ( COVID - 19).
- ✓ Αποζημίωση για την απώλεια αποσκευών .
- ✓ Έξοδα λόγω καθυστερημένης άφιξης των αποσκευών .
- ✓ Επαναπατρισμός των συνταξιδευόντων μελών της οικογένειας του Ασφαλισμένου .
- ✓ Έξοδα διαμονής και επικοινωνίας του Ασφαλισμένου εξαιτίας απώλειας των ταξιδιωτικών του εγγράφων.
- ✓ Έξοδα λόγω καθυστέρησης της πτήσης .
- ✓ Έξοδα του Ασφαλισμένου εξαιτίας πρόωρης διακοπής του ταξιδιού του.
- ✓ Έξοδα μετάφρασης (Απώλεια εγγράφων , νοσηλεία , διάγνωση κ.α).
- ✓ Έξοδα για αποστολή φαρμάκων του Ασφαλισμένου.
- ✓ Έξοδα μετακίνησης και διαμονής , στενού συγγενή του Ασφαλισμένου που νοσηλεύεται.
- ✓ Έξοδα νοσηλείας εκτός χώρας μόνιμης διαμονής
- ✓ Έξοδα ιατροφαρμακευτικής περίθαλψης εκτός νοσοκομείου
- ✓ Ιατρικές συμβουλές και πληροφορίες Συντονιστικού Κέντρου (Χωρίς περιορισμό χρήσης)
- ✓ Υγειονομική μεταφορά του Ασφαλισμένου (Χωρίς όριο κόστους)
- ✓ Προσωπική Αστική Ευθύνη έναντι τρίτων

- ❖ ΓΙΑ ΟΠΟΙΑΔΗΠΟΤΕ ΠΛΗΡΟΦΟΡΙΑ ΠΑΡΑΚΑΛΩ ΟΠΩΣ ΕΠΙΚΟΙΝΩΝΗΣΕΤΕ ΜΕ ΤΟ ΓΡΑΦΕΙΟ ΜΑΣ .
- ❖ Η ΠΑΡΑΠΑΝΩ ΠΡΟΣΦΟΡΑ ΙΣΧΥΕΙ ΑΥΣΤΗΡΑ ΓΙΑ 42-45 ΠΛΗΡΩΤΕΟΥΣ ΣΥΜΜΕΤΕΧΟΝΤΕΣ ΚΑΙ 4 ΣΥΝΟΔΟΥΣ ΚΑΘΗΓΗΤΕΣ
- ❖ ΤΟ ΠΡΟΓΡΑΜΜΑ ΤΗΣ ΕΚΔΡΟΜΗΣ ΘΑ ΔΙΑΜΟΡΦΩΘΕΙ ΣΕ ΣΥΝΕΝΝΟΗΣΗ ΜΕ ΤΟΥΣ ΥΠΕΥΘΥΝΟΥΣ ΚΑΘΗΓΗΤΕΣ .

Κωνσταντίνος Βαδάσης  
Operation Manager  
groups@iqholidays.gr  
Mob.phone : + 30 6945252154

HEAD OFFICE IQ HOLIDAYS :  
4, karagiorgi Servias str,( Stoa Kalliga) Syntagma square ,105 62  
T: +30 210 3232888  
www.iqholidays.gr

since 2003  
  
HOLIDAYS  
Έξυπνες Διακοπές