

ΣΧΟΛΙΚΗ ΜΟΝΑΔΑ 3^ο ΔΗΜΟΤΙΚΟ ΣΧΟΛΕΙΟ ΞΑΝΘΗΣ

Σχολικό έτος 2023-2024

ΣΧΕΔΙΟ ΕΚΤΑΚΤΗΣ ΑΝΑΓΚΗΣ ΣΕ ΠΕΡΙΠΤΩΣΗ ΣΕΙΣΜΟΥ

Συντονιστής: Καλαϊτζίδης Βασίλειος
(Διευθυντής της Σχολικής Μονάδας)

1. Πριν το σεισμό

α. Για την συντήρηση και τη λειτουργία του εξοπλισμού , υπεύθυνοι ορίζονται οι εκπαιδευτικοί:

1	Καλαϊτζίδης Βασίλειος
2	Τούμπαρη Σωτηρία

β. Υπεύθυνοι για το φαρμακείο του σχολείου και την παροχή πρώτων βοηθειών σε μαθητές και εκπαιδευτικούς ορίζονται οι εκπαιδευτικοί:

1	Καλαϊτζίδης Βασίλειος
2	Ζιμπίδης Γεώργιος

ε. Υπεύθυνοι οργάνωσης ασκήσεων ετοιμότητας και ενημέρωσης των μαθητών ορίζονται οι εκπαιδευτικοί:

1	Καλαϊτζίδης Βασίλειος
2	Τούμπαρη Σωτηρία
3	Πατλάκουτσα Ευρύκλεια

στ. Για το ξεκλείδωμα των θυρών εξόδου υπεύθυνοι ορίζονται:

1	Καλαϊτζίδης Βασίλειος
2	Ψαροπούλου Στυλιανή

Ο χώρος συνάντησης

Μετά το πέρας της σεισμικής δόνησης εφαρμόζεται η διαδικασία εκκένωσης των αιθουσών ανά όροφο, ακολουθώντας την αρχή της εγγύτητας των αιθουσών σε σχέση με την έξοδο, δηλαδή εκκενώνονται πρώτα τα τμήματα και οι πτέρυγες που βρίσκονται πλησιέστερα στο κάθε κλιμακοστάσιο.

Πιο συγκεκριμένα:

Πιο συγκεκριμένα:

- Τα τμήματα πληροφορικής, μουσικής, Β1, Δ1, Γ2, Στ1, Στ2, & Ε2 θα φύγουν από την ΒΟΡΕΙΑ είσοδο - έξοδο του σχολείου με τη σειρά που αναφέρονται.
- Τα τμήματα Α1/ολοήμερο 1, Α2/ολοήμερο2, τμήμα υποδοχής, Β2, Γ1, Τμήμα ένταξης, Δ2 & Ε1, Καλλιτεχνικών από την ΝΟΤΙΑ είσοδο-έξοδο με τη σειρά που αναφέρονται.
- Ο πρώτος χώρος καταφυγής των μαθητών μετά τον σεισμό είναι το προαύλιο, όπου θα γίνει και καταμέτρησή τους. Σε περίπτωση που διαπιστωθεί ότι το προαύλιο δεν είναι ασφαλές, οι μαθητές μπορεί να χρειαστεί να μετακινηθούν στο δεύτερο χώρο καταφυγής που είναι το:

2^{ος} Χώρος Καταφυγής ΟΙΚΟΠΕΔΟ

Οριοθετείται μεταξύ των οδών 28^{ης} Οκτωβρίου, Σερρών & Κολοκοτρώνη.

Οι γονείς ενημερώνονται για το σχέδιο έκτακτης ανάγκης του Σχολείου με επιστολή κι έτσι γνωρίζουν τις υποχρεώσεις τους σε περίπτωση σεισμού. Ο χώρος καταφυγής γνωστοποιείται από πολύ νωρίς και γίνεται υπενθύμιση ότι πρέπει να παραλάβουν τα παιδιά στις μετά από καταστροφικό σεισμό, προσερχόμενοι πεζοί.

Στο συγκεκριμένο χώρο παραμένουν οι μαθητές/μαθήτριες έως ότου τους παραλάβουν οι γονείς τους, οι οποίοι έχουν ενημερωθεί για το σεισμό, από τους εκπαιδευτικούς όλων των τάξεων

1. Υποχρεώσεις του προσωπικού κατά τη διάρκεια σεισμού και μετά από αυτόν

A. Σεισμός κατά το μάθημα

ΔΙΕΥΘΥΝΤΗΣ

ΚΑΛΑΪΤΖΙΔΗΣ ΒΑΣΙΛΕΙΟΣ

ΑΝΑΠΛΗΡΩΤΗΣ

ΤΟΥΜΠΑΡΗ ΣΩΤΗΡΙΑ

Την ώρα του σεισμού και αμέσως μετά

ο Διευθυντής:

- 1) Φωνάζει δυνατά «**Σεισμός! Όλοι κάτω από τα θρανία ή γραφεία**», αναλόγως σε ποιο χώρο βρίσκεται. Φροντίζει για την αυτοπροστασία του ίδιου καθώς και των γύρω από αυτόν.
- 2) Δίνει εντολή για την εφαρμογή του σχεδίου έκτακτης ανάγκης του σχολείου χτυπώντας το κουδούνι **τρεις φορές** ή σφυρίζοντας τρεις φορές με σφυρίχτρα.
- 3) Μετά τη λήξη του σεισμού χτυπάει πάλι το κουδούνι **τρεις φορές** ή σφυρίζει με τη σφυρίχτρα τρεις φορές.
- 4) Επικοινωνεί και κατευθύνει στις υπεύθυνους εκπαιδευτικούς.
- 5) Ελέγχει αν οι έξοδοι είναι ελεύθερες και διάπλατα ανοικτές.
- 6) Ελέγχει την ασφάλεια του προκαθορισμένου χώρου συνάντησης και φροντίζει, ώστε όλοι να συγκεντρωθούν εκεί.

Μετά την εκκένωση φροντίζει:

- 1) Να εξασφαλίσει την ασφάλεια των μαθητών, να επιβάλει πειθαρχία και να τους καθησυχάσει. Αν παρουσιαστεί περιστατικό πανικού, το απομονώνει και μεριμνά να μη διαδοθεί στις υπόλοιπους μαθητές.
- 2) Να παρθούν παρουσίες.
- 3) Αν υπάρχουν εγκλωβισμένοι, να καλέσει σε βοήθεια.
- 4) Να ελέγξει το σχολείο για τυχόν εναπομείναντες ή εγκλωβισμένους μαθητές, επικινδυνότητες ή πυρκαγιές.
- 5) Να καλέσει την πυροσβεστική, την αστυνομία, το ΕΚΑΒ, εάν υπάρχει ανάγκη, καθώς και την υγειονομική υπηρεσία για τον έλεγχο του πόσιμου νερού.
- 6) Μετά τη λήξη και την τακτοποίηση των μαθητών στο χώρο συνάντησης να γίνει προσπάθεια να απομακρυνθεί και να προστατευτεί από την καταστροφή το Αρχείο του Σχολείου.
- 7) Να ειδοποιήσει τη Διεύθυνση Α/θμιας Εκπαίδευσης για ζημιές, τραυματίες και οποιαδήποτε άλλη βοήθεια χρειαστεί.

ΔΙΔΑΣΚΟΝΤΕΣ/ΟΥΣΕΣ

(Όσοι εκπαιδευτικοί από τους παρακάτω βρίσκονται στις αίθουσες διδασκαλίας)

1.	ΣΤΑΥΡΙΑΝΙΔΟΥ ΕΥΘΥΜΙΑ Α1
2.	ΚΑΡΑΓΙΑΝΝΗ ΜΑΡΙΝΑ Α2
3.	ΜΑΛΑΚΗ ΓΙΑΝΟΥΛΑ Β1
4.	ΔΑΛΑΚΟΥΡΑ ΑΝΑΣΤΑΣΙΑ Β2
5.	ΤΟΥΜΠΑΡΗ ΣΩΤΗΡΙΑ Γ1
6.	ΤΑΣΣΟΣ ΔΗΜΗΤΡΙΟΣ Γ2
7.	ΒΟΥΓΑΣ ΘΕΟΔΩΡΟΣ Δ1
8.	ΚΑΡΑΜΠΕΛΑ ΝΑΣΣΗ ΕΥΑΓΓΕΛΙΑ Δ2
9.	ΤΡΟΥΠΑΚΗ ΕΥΤΥΧΙΑ Ε1
10.	ΚΑΛΛΙΓΑ ΣΟΦΙΑ Ε2
11.	ΜΠΑΜΠΗ ΧΡΥΣΑΝΘΗ Στ1
12.	ΕΜΜΑΝΟΥΗΛΙΔΟΥ ΑΡΓΥΡΩ Στ2
13.	ΣΙΔΗΡΟΠΟΥΛΟΥ ΑΝΑΣΤΑΣΙΑ ΖΕΠ ΙΙ
14.	ΤΣΑΤΣΑΡΙΔΟΥ ΘΕΩΝΗ ΤΜΗΜΑ ΕΝΤΑΞΗΣ
15.	ΔΕΡΜΕΤΖΗ ΧΑΡΙΚΛΕΙΑ Φ. ΑΓΩΓΗΣ
16.	ΖΙΜΠΙΔΗΣ ΓΕΩΡΓΙΟΣ Φ. ΑΓΩΓΗΣ
17.	ΠΟΥΛΙΩΝΗΣ ΕΥΑΓΓΕΛΟΣ ΤΠΕ
18.	ΡΙΣΙΜΙΕ ΝΤΑΝΙΕΛΙΑΝ ΜΟΥΣΙΚΗΣ
19.	ΥΦΑΝΤΙΔΟΥ ΑΝΝΑ ΑΓΓΛΙΚΩΝ
20.	ΣΠΑΘΑΡΑ ΑΙΚΑΤΕΡΙΝΗ ΕΙΚΑΣΤΙΚΩΝ
21.	ΚΟΝΤΑΛΕΚΑ ΧΡΥΣΑΝΘΗ ΑΝΝΑ
22.	ΜΙΧΟΠΟΥΛΟΥ ΓΕΩΡΓΙΑ Θ. ΑΓΩΓΗΣ
23.	ΛΑΜΠΑΔΑΡΗ ΑΘΑΝΑΣΙΑ ΓΑΛΛΙΚΩΝ
24.	ΧΑΛΒΑΤΖΗ ΘΕΟΔΟΣΙΑ ΓΕΡΜΑΝΙΚΩΝ
25.	ΜΟΥΡΚΑΚΗ ΑΓΓΕΛΙΚΗ ΠΑΡ. ΣΤΗΡΙΞΗ
26.	ΠΑΙΔΑΡΑΚΗ ΜΑΡΙΑ ΠΑΡ.ΣΤΗΡΙΞΗ
27.	ΚΑΛΑΪΤΖΙΔΗΣ ΒΑΣΙΛΕΙΟΣ Δ/ΝΤΗΣ

2

A. Την ώρα του σεισμού

οι διδάσκοντες/ουσες:

- 1) Διατηρούν την ψυχραιμία τους.
- 2) Με κοφτή και δυνατή φωνή δίνουν την εντολή: **«Σεισμός! Όλοι κάτω από τα θρανία».**
- 3) Απομακρύνονται από τα παράθυρα τζαμαρίες, ψηλά έπιπλα.
- 4) Προφυλάσσονται κάτω από την έδρα.
- 5) Αποτρέπουν τους μαθητές από επικίνδυνες ενέργειες.

B. Μετά το σεισμό οι διδάσκοντες/ουσες:

- 1) Ανοίγουν την πόρτα της αίθουσας.
- 2) Στέκονται σε κατάλληλη θέση, ώστε να ελέγχουν την εκκένωση της δικής τους αίθουσας, καθώς και να έχουν οπτικό έλεγχο των διαδρόμων και κλιμακοστασίων. Επίσης πρέπει να έχουν οπτική επαφή και συνεργασία με τους υπόλοιπους συναδέλφους για τη σωστή πορεία και το συντονισμό της εξόδου των μαθητών - νηπίων.
- 3) Ελέγχουν την κατάσταση κατά μήκος των διαδρόμων διαφυγής. Επισημαίνουν τυχόν πεσμένες βιβλιοθήκες, σπασμένα τζάμια, διασκορπισμένα βιβλία κλπ.
- 4) Δίνουν το σύνθημα για την εκκένωση αρχίζοντας από την πρώτη σειρά, υπενθυμίζοντας το χώρο συνάντησης.
- 5) Μετά την εκκένωση ρίχνουν μια τελευταία ματιά για τυχόν μικροεστίες φωτιάς τις οποίες και απομονώνουν και ακολουθούν την τάξη τους.
- 6) Ελέγχουν για τυχόν απόντες.
- 7) Παραμένουν στο χώρο μέχρι και ο τελευταίος μαθητής - νήπιο να παραληφθεί από τους γονείς του.

3

ΕΚΠΑΙΔΕΥΤΙΚΟΙ ΜΕ ΚΕΝΟ

(Όποιος εκπαιδευτικός βρίσκεται εκτός αιθουσών διδασκαλίας)

- 1) Φροντίζουν για την αυτοπροστασία τους καθώς και των ομόγυρών τους.
- 2) Μεταφέρουν τον εξοπλισμό πρώτων βοηθειών στο χώρο καταφυγής και τον παραδίδουν στον υπεύθυνο καθηγητή φυσικής αγωγής.
- 3) Φροντίζουν για τη μεταφορά του εξοπλισμού (τηλεβόα, μπαταρίες, σφυρίχτρες κλπ) και τη διανομή του στους εκπ/κούς.
- 4) Ελέγχουν για τυχόν μαθητές που έχουν εγκλωβιστεί σε κοινόχρηστους χώρους (τουαλέτες, γυμναστήριο, διαδρόμους, βιβλιοθήκες κλπ) καθώς και για εστίες φωτιάς.
- 5) Βοηθούν στην τήρηση της τάξης και ψυχραιμίας στο χώρο καταφυγής.

4	<p style="text-align: center;">ΚΑΘ. ΦΥΣ. ΑΓΩΓΗΣ</p> <p style="text-align: center;">Καλαϊτζίδης Βασίλειος</p>	<p>1) Αναλαμβάνουν την παροχή πρώτων βοηθειών σε μαθητές που τυχόν έχουν τραυματιστεί.</p> <p>2) Συμμετέχει στην αναζήτηση τυχόν αγνοούμενων μαθητών - νηπίων.</p>
5	<p style="text-align: center;">ΚΑΘΑΡΙΣΤΡΙΑ</p> <p style="text-align: center;">Ψαροπούλου Στυλιανή</p>	<p>1) Κλείνει τους διακόπτες του ηλεκτρικού ρεύματος.</p> <p>2) Βοηθά το διευθυντή, ώστε όλες οι έξοδοι του σχολείου να είναι ξεκλείδωτες και διάπλατα ανοικτές.</p> <p>3) Εξασφαλίζει την ελεύθερη πρόσβαση των μαθητών προς την έξοδο, απομακρύνοντας τυχόν αντικείμενα που έχουν πέσει.</p> <p>4) Φροντίζει, ώστε να είναι σε ετοιμότητα λάστιχο με νερό, καθώς και να κλείσει τους διακόπτες νερού, αν αυτό χρειαστεί.</p>

Β. Σεισμός κατά το διάλειμμα

Αν ο σεισμός εκδηλωθεί κατά τη διάρκεια του διαλείμματος και οι μαθητές βρίσκονται έξω από τα διδακτήρια, ο **Διευθυντής**:

- 1) Φωνάζει δυνατά «**Σεισμός! προφυλαχτείτε**». Φροντίζει για την αυτοπροστασία του ίδιου καθώς και των ομόγυρών του.
- 2) Δίνει εντολή στους συναδέλφους να κατέβουν αμέσως στο προαύλιο, όπου βρίσκονται οι μαθητές.
- 3) Δίνει εντολή για την εφαρμογή του σχεδίου έκτακτης ανάγκης του σχολείου.
- 4) Επικοινωνεί και κατευθύνει τους υπεύθυνους εκπαιδευτικούς.
- 5) Απαγορεύει την είσοδο των μαθητών στο σχολικό κτίριο.
- 6) Δίνει εντολή οι μαθητές να παραμείνουν στον προαύλιο χώρο και φροντίζει:
 - Να εξασφαλίσει την ασφάλεια των μαθητών, να επιβάλει πειθαρχία και να τους καθησυχάσει. Αν παρουσιαστεί περιστατικό πανικού, το απομονώνει και μεριμνά να μη διαδοθεί στους υπόλοιπους μαθητές.
 - Να παρθούν παρουσίες
 - Αν υπάρχουν εγκλωβισμένοι, να καλέσει σε βοήθεια...
 - Να ελέγξει το σχολείο για τυχόν εναπομείναντες ή εγκλωβισμένους μαθητές, επικινδυνότητες ή πυρκαγιές .
 - Να καλέσει την πυροσβεστική, την αστυνομία, το ΕΚΑΒ, εάν υπάρχει ανάγκη, καθώς και την υγειονομική υπηρεσία για τον έλεγχο του πόσιμου νερού.

Οι υπόλοιποι εκπαιδευτικοί ενεργούν σύμφωνα με τα καθήκοντά τους, όπως αυτά αναφέρονται παραπάνω στον πίνακα Α.

Επιπλέον ορίζονται:

Υπεύθυνοι/ες να οδηγήσουν τυχόν μαθητές που βρίσκονται στις αίθουσες διδασκαλίας με ασφάλεια στο χώρο καταφυγής, οι εκάστοτε εφημερεύοντες εκπαιδευτικοί.

Υπεύθυνοι συγκέντρωσης εξοπλισμού οι εκάστοτε εφημερεύοντες εκπαιδευτικοί.

Ο Διευθυντής



Καλαϊτζίδης Βασίλειος

ΠΑΡΑΡΤΗΜΑ Α

Διαδικασία Εκκένωσης της Σχολικής Μονάδας

Ισόγειο: Εκκενώνεται με την ακόλουθη σειρά:

Νότια Είσοδο- Έξοδο

Αίθουσα 1-Α1

Αίθουσα 2 -Α2

Τμήμα Υποδοχής

Βόρεια Είσοδο- Έξοδο

Αίθουσα Πληροφορικής

Αίθουσα Μουσικής

Γραφείο Διδασκόντων

1ος Όροφος: Εκκενώνεται με την ακόλουθη σειρά:

Νότια Είσοδο- Έξοδο

Αίθουσα 6-Β2

Αίθουσα 7-Γ1

Αίθουσα 8- Ένταξης

Τμήμα Υποδοχής

Βόρεια Είσοδο- Έξοδο

Αίθουσα 5 -Β1

Αίθουσα 4 -Δ1

Αίθουσα 3-Γ2

2ος Όροφος: Εκκενώνεται με την ακόλουθη σειρά:

Νότια Είσοδο- Έξοδο

Αίθουσα 12 -Δ2

Αίθουσα 13-Ε1

Αίθουσα 14-Καλλιτεχνικών

Βόρεια Είσοδο- Έξοδο

Αίθουσα 11-Στ1

Αίθουσα 10-Στ2

Αίθουσα 9 -Ε2

Χώρος Καταφυγής

ΠΡΟΑΥΛΙΟ

Χώρος Καταφυγής

Ο πρώτος χώρος καταφυγής των μαθητών μετά τον σεισμό είναι το προαύλιο, όπου θα γίνει και καταμέτρησή τους. Σε περίπτωση που διαπιστωθεί ότι το προαύλιο δεν είναι ασφαλές, οι μαθητές μπορεί να χρειαστεί να μετακινηθούν στο δεύτερο χώρο καταφυγής που είναι το: ΟΙΚΟΠΕΔΟ

2ος Χώρος Καταφυγής

Οριοθετείται μεταξύ των οδών 28^{ης} Οκτωβρίου, Σερρών & Κολοκοτρώνη.

Η διαδικασία εκκένωσης απεικονίζεται και στις ακόλουθες κατόψεις.

Στην κάθε αίθουσα του σχολείου θα αναρτηθεί και η αντίστοιχη κάτοψη του ορόφου με την πορεία διαφυγής που θα ακολουθήσουν οι μαθητές του συγκεκριμένου τμήματος.

Κάτοψη Ισογείου

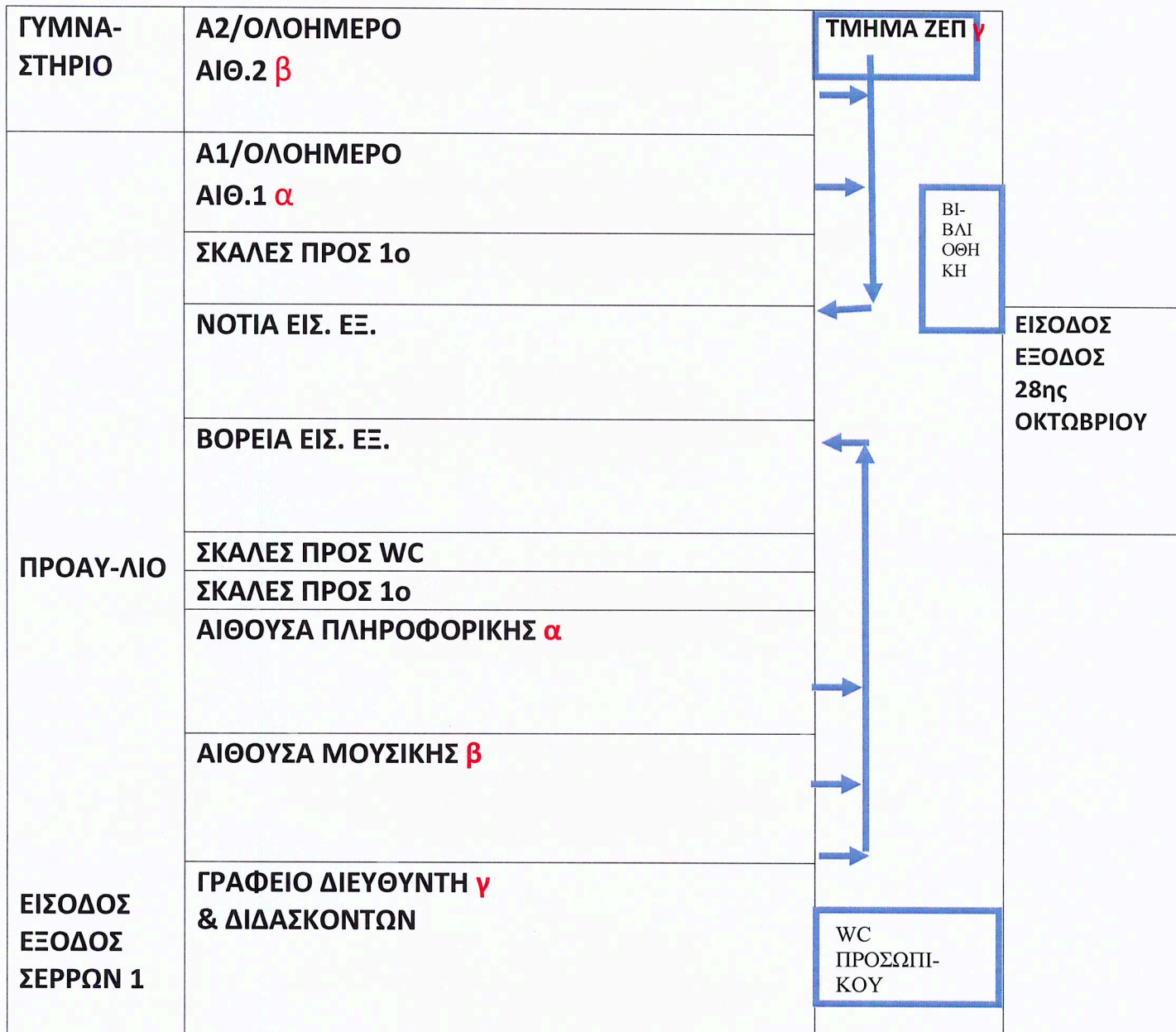

Κάτοψη 1^{ου} Ορόφου

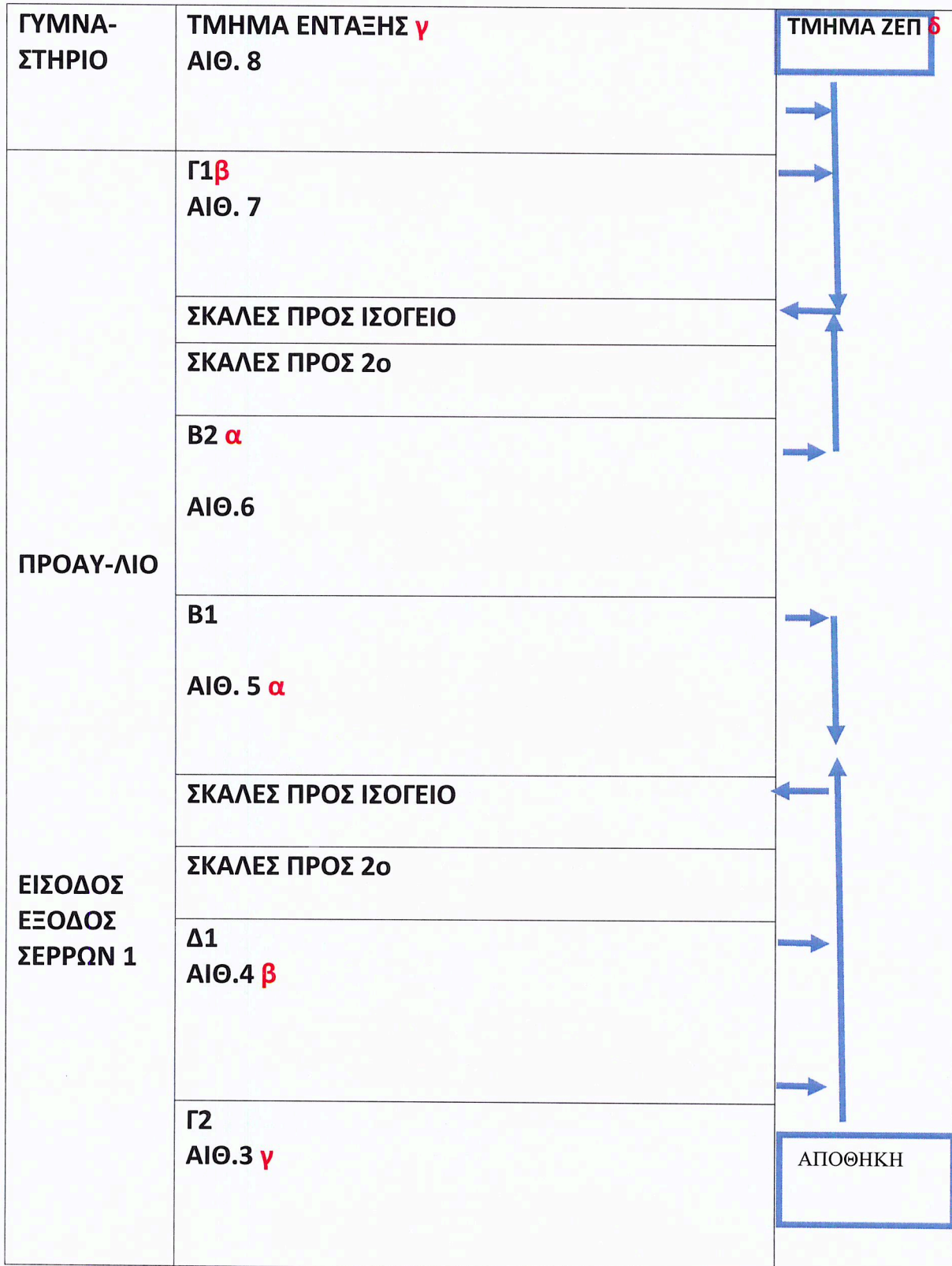

Κάτοψη 2^{ου} Ορόφου

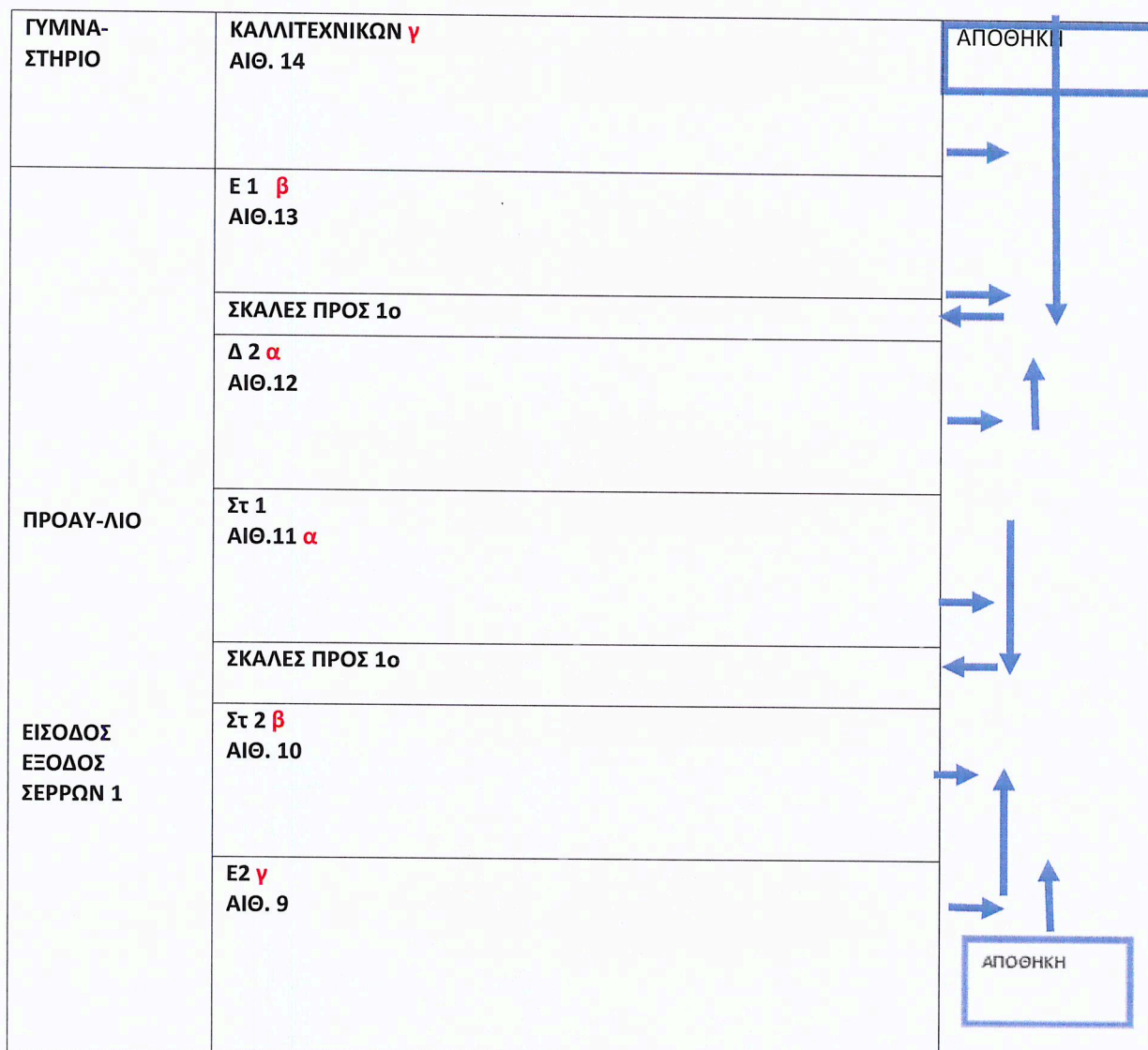

Κάτοψη Χώρου Καταφυγής

