

«Η Επαγγελματική
Εκπαίδευση
συναντά την
αγορά εργασίας»



Μετά την αποφοίτηση

τι....

Με την απόκτηση πτυχίου ΕΠΑ.Λ.
ένταξη στο Μεταλυκειακό έτος-
Τάξη Μαθητείας

μεταλυκειακό
έτος ΕΠΑΛ

ΤΑΞΗ
μαθητείας



Ποιοι μπορούν να εγγραφούν;

Ενήλικες, νέοι και νέες χωρίς ηλικιακό φραγμό που βρίσκονται εκτός εκπαίδευσης κατάρτισης και απασχόλησης

Απόφοιτοι Λυκείου Γενικού Λυκείου και ΕΠΑ.Λ. που κατέχουν Πτυχίο Ειδικότητας ΕΠΑ.Λ.

- Παρέχει αναβολή στράτευσης στους νέους



Κριτήρια επιλογής

ΕΛΛΗΝΙΚΗ ΔΗΜΟΚΡΑΤΙΑ
ΥΠΟΥΡΓΕΙΟ ΠΑΙΔΕΙΑΣ ΚΑΙ ΘΡΗΣΚΕΥΜΑΤΩΝ
ΠΕΡΙΦΕΡΕΙΑΚΗ Δ/ΝΣΗ Π/ΘΜΙΑΣ ΚΑΙ Δ/ΘΜΙΑΣ ΕΚΠ/ΣΗΣ
ΔΙΕΥΘΥΝΣΗ Δ.Ε.
..... ΗΜΕΡΗΣΙΟ ΕΠΑ.Λ.
Οδός - αριθμός - Τ.Κ.
Τηλέφωνο:.....
E-mail:

(Το παρόν αποτελεί τίτλο απόλυσης Δ.Ε. του ν. 4386/2016)

Θέση για
Φωτ/φία

Βεβαιώνεται ότι ...
εκκινούμεν... είναι ...
ιδι... που αναφέρεται
στον τίτλο

..... ΔΙΕΥΘΥΝΤ.....
Σχολικό έτος

ΑΠΟΛΥΤΗΡΙΟ ΕΠΑΓΓΕΛΜΑΤΙΚΟΥ ΛΥΚΕΙΟΥ

ΑΡ. ΠΡΩΤΟΚΟΛΛΟΥ: ΑΡ. ΜΗΤΡΩΟΥ ΜΑΘΗΤΩΝ:

ΑΡ. ΜΗΤΡΩΟΥ ΑΡΡΕΝΩΝ: ΑΡ. ΔΗΜΟΤΟΛΟΓΙΟΥ:

ΔΗΜΟΣ: ΕΤΟΣ ΓΕΝΝΗΣΗΣ:

ΝΟΜΟΣ:

... μαθητ..... του (ονοματεπώνυμο πατέρα) και της (ονοματεπώνυμο μητέρας)
παρακολούθησε κατά το σχολικό έτος τα μαθήματα της Τρίτης (Γ') τάξης Επαγγελματικού Λυκείου
(Ειδικότητα: του Τομέα:) και αφού εξετάστηκε, σύμφωνα με τις κείμενες
διατάξεις, κρίθηκε από το Σύλλογο των Διδασκόντων (Πράξη) άξι..... απόλυσης, με Βαθμό
ΑΠΟΛΥΤΗΡΙΟΥ ΕΠΑΓΓΕΛΜΑΤΙΚΟΥ ΛΥΚΕΙΟΥ [Γ.Μ.Ο.* απόλυσης] '.....' και (.....)
και διαγωγή

Η αναλυτική βαθμολογία τ.... στα μαθήματα της Γ' τάξης είναι:

Τύπος του
Απολυτηρίου
Λυκείου

Βαθμός
πτυχίου του
ΕΠΑ.Λ.

Ηλικία

Τι προσφέρει στους απόφοιτους ΕΠΑ.Λ.

Μια εναλλακτική μαθησιακή
διαδρομή



Όστε να
αποκτήσουν:



Γνώσεις και δεξιότητες στην
εκπαιδευτική δομή και στο χώρο
εργασίας



Και να μπορέσουν:

Να προετοιμαστούν για την
ομαλή και ασφαλή είσοδό
τους στην αγορά εργασίας

Χαρακτηριστικά του προγράμματος

- Εκπαίδευση στο χώρο εργασίας δημοσίου ή ιδιωτικού τομέα
- 4 φορές την εβδομάδα στο χώρο της εργασίας 1 ημέρα στο σχολείο
- Συγκεκριμένο πρόγραμμα σπουδών υπό την επίβλεψη του σχολείου



Χαρακτηριστικά του προγράμματος

- Μισθός στο 95% του κατώτατου ημερομισθίου
- Πλήρης εργασιακά και ασφαλιστικά δικαιώματα
- Αναγνωρισμένος τίτλος σπουδών επιπέδου 5 μετά από εξετάσεις πιστοποίησης



Ορατότητα Πρόγραμμα Μαθημάτων

Κατά το 9μηνο πρόγραμμα

- Εργαστηριακό μάθημα στο σχολείο στην ειδικότητά τους (203 ώρες, 1 ημέρα την εβδομάδα)
- Πρόγραμμα εκπαίδευσης σε χώρο εργασίας δημοσίου ή ιδιωτικού τομέα (9-11 μήνες, 4 ημέρες την εβδομάδα, 8 ώρες την ημέρα)

Κατά το 9μηνο πρόγραμμα

- Στο χώρο εργασίας υπογράφεται [σύμβαση μαθητείας](#) με εκπαιδευτή στο χώρο απασχόλησης
- Οι υπεύθυνοι σχολείου και φορέα απασχόλησης ελέγχουν την τήρηση κριτηρίων του πλαισίου ποιότητας μαθητείας

ΕΝΤΥΠΟ 3: ΕΝΙΑΙΟ ΕΝΔΕΙΞΗ
(Ε3 Αναγγελία Πρόσληψης και Ε4 Συμπληρωματικός Πίνακας)

ΥΠΗΡΕΣΙΑ ΟΑΕΔ	ΚΠΑ2 ΕΛΕΥΣΙΝΑΣ	ΚΩΔ. ΥΠΗΡΕΣΙΑΣ	
ΥΠΗΡΕΣΙΑ Σ.ΕΠ.Ε.	ΤΜΗΜΑ ΚΟΙΝ. ΕΠΙΘ/ΣΗΣ ΑΝΩ ΛΙΟΣΙΩΝ	ΚΩΔ. ΥΠΗΡΕΣΙΑΣ	
ΑΡ. ΠΡΩΤΟΚΟΛΛΟΥ	ΑΠ1234567	ΗΜΕΡΟΜΗΝΙΑ	23/08/2018
Α. ΓΕΝΙΚΑ ΣΤΟΙΧΕΙΑ ΕΡΓΟΔΟΤΗ			
ΦΥΣΙΚΟ ΠΡΟΣΩΠΟ	<input type="checkbox"/> ΝΑΙ	<input checked="" type="checkbox"/> ΟΧΙ	Α.Μ.Ε. 0123456789
ΕΠΩΝΥΜΙΑ ή ΕΠΩΝΥΜΟ	ΕΤΑΙΡΙΑ Α.Ε.		
ΟΝΟΜΑ ¹		ΟΝΟΜΑ ΠΑΤΕΡΑ	
ΔΙΑΚΡΙΤΙΚΟΣ ΤΙΤΛΟΣ	ΕΤΑΙΡΙΑ Α.Ε.		
ΑΡΜΟΔΙΑ ΔΟΥ			
ΚΩΔΙΚΟΣ	1303	ΟΝΟΜΑΣΙΑ	ΕΛΕΥΣΙΝΑΣ
		ΑΦΜ	0123456789
ΝΟΜΙΚΗ ΜΟΡΦΗ			
ΚΩΔΙΚΟΣ	012	ΠΕΡΙΓΡΑΦΗ	ΙΔΙΩΤΙΚΗ ΚΕΦΑΛΑΙΟΥΧΙΚΗ ΕΤΑΙΡΕΙΑ ΜΟΝΟΠΡΟΣΩΠΗ (ΙΚΕ)
ΣΥΜΠΛΗΡΩΜΑΤΙΚΑ ΣΤΟΙΧΕΙΑ			
ΗΜΕΡΟΜΗΝΙΑ ΕΝΑΡΞΗΣ	07/09/2015	ΑΡΙΘΜΟΣ ΠΑΡΑΡΤΗΜΑΤΩΝ	1
ΕΡΓΟΔΟΤΙΚΗ ΟΡΓΑΝΩΣΗ			
Β. ΣΤΟΙΧΕΙΑ ΑΡΧΗΤΗΡΙΟΤΗΤΩΝ ΕΡΓΟΔΟΤΗ			



ΕΛΛΗΝΙΚΗ ΔΗΜΟΚΡΑΤΙΑ

ΥΠΟΥΡΓΕΙΟ ΠΑΙΔΕΙΑΣ ΚΑΙ ΘΡΗΣΚΕΥΜΑΤΩΝ

ΣΥΜΒΑΣΗ ΜΑΘΗΤΕΙΑΣ

Σήμερα στις του μηνός του έτους 20....., μεταξύ α) του Φορέα Απασχόλησης (τίτλος φορέα), με Α.Φ.Μ υπαγόμενος στη Δ.Ο.Υ., που εκπροσωπείται από τον/την (ονοματεπώνυμο νόμιμου εκπροσώπου), ο οποίος στο εξής ονομάζεται εργοδότης και β) του/της (ονοματεπώνυμο) του (πατρώνυμο) με Α.Δ.Τ. και Α.Φ.Μ. υπαγόμενου/ης στη Δ.Ο.Υ. κατοίκου (οδός, αριθμός, ΤΚ, περιοχή), της ειδικότητας του τομέα της εκπαιδευτικής δομής Ε.Ε.Κ. «Μεταλυκειακό Έτος – Τάξη Μαθητείας» του επιπέδου 5 του Ε.Π.Π, ο/η οποίος/α στο εξής ονομάζεται μαθητευόμενος/η,

σε εφαρμογή:

1. Του ν. 4763/2020/21-12-2020 (Α' 254) «Εθνικό Σύστημα Επαγγελματικής Εκπαίδευσης, Κατάρτισης και Διά Βίου Μάθησης, ενσωμάτωση στην ελληνική νομοθεσία της Οδηγίας (ΕΕ) 2018/958 του Ευρωπαϊκού Κοινοβουλίου και του Συμβουλίου της 28ης Ιουνίου 2018 σχετικά με τον έλεγχο αναλογικότητας πριν από τη θέσπιση νέας νομοθετικής κατοχύρωσης των επαγγελματιών (ΕΕ L 173), κύρωση της Συμφωνίας μεταξύ της Κυβέρνησης της Ελληνικής Δημοκρατίας και της Κυβέρνησης της Ομοσπονδιακής Δημοκρατίας της Γερμανίας για το Ελληνογερμανικό Ίδρυμα Νεολαίας και άλλες διατάξεις», και ιδίως των άρθρων 35 έως 40
2. Της υπό στοιχεία ΦΒ7/108652/Κ3/6-10-2021 (Β' 4146) Κοινής Υπουργικής Απόφασης «Πλαίσιο Ποιότητας Μαθητείας» των Υπουργείων Οικονομικών, Ανάπτυξης και Επενδύσεων, Παιδείας και Θρησκευμάτων, Εργασίας και Κοινωνικών Υποθέσεων
3. Της υπό στοιχεία 119730/2021 (Β' 4531) Υπουργικής Απόφασης «Κανονισμός Λειτουργίας Μεταλυκειακού έτους – Τάξη Μαθητείας», του Υπουργείου Παιδείας και Θρησκευμάτων
4. Της υπό στοιχεία ΦΒ7/121875/Κ3/2021 (Β' 4531) Κοινής Υπουργικής Απόφασης «Επιδότηση Μαθητευόμενων Μεταλυκειακού Έτους – Τάξης Μαθητείας», των Υπουργείων των Υπουργείων Οικονομικών, Ανάπτυξης και Επενδύσεων, Παιδείας και Θρησκευμάτων, Εργασίας και Κοινωνικών Υποθέσεων
5. Του πλαισίου της Πράξης Μαθητεία ΕΠΑΛ και ΙΕΚ 2021-2022», με κωδικό ΟΠΣ 5136470 του Επιχειρησιακού Προγράμματος «Ανάπτυξη Ανθρώπινου Δυναμικού, Εκπαίδευση & Δια Βίου Μάθηση», που συγχρηματοδοτείται από το Ευρωπαϊκό Κοινωνικό Ταμείο και το Ελληνικό Δημόσιο

συνάπτεται η Σύμβαση Μαθητείας με τους παρακάτω όρους:

1. Ο εργοδότης υποδέχεται στην έδρα/υποκατάστημά του επί της οδού (πλήρης διεύθυνση, οδός, αριθμός, ΤΚ, περιοχή), τον/την μαθητευόμενο/η για εφαρμογή του «Προγράμματος Μάθησης σε εργασιακό χώρο» διάρκειας 32 ωρών εβδομαδιαίως επιμερισμένο ισομερώς σε 4 ημέρες, εξααιρούμενων των εβδομάδων που περιλαμβάνουν επίσημες αργίες και του χρονικού διαστήματος που ο εργοδότης παραμένει κλειστός. Κατά την περίοδο των σχολικών θερινών

- iii. Της υπό στοιχεία 119730/2021 (Β' 4531) Υπουργικής Απόφασης «Κανονισμός Λειτουργίας Μεταλυκειακού έτους – Τάξη Μαθητείας»
- iv. Της υπό στοιχεία ΦΒ7/121875/Κ3/2021 (Β' 4531) Κοινής Υπουργικής Απόφασης «Επιδότηση Μαθητευόμενων Μεταλυκειακού έτους – Τάξη Μαθητείας»
- v. Του Προγράμματος Σπουδών της αναφερόμενης ειδικότητας που έχει καθοριστεί με την υπό στοιχεία Φ2/119607/ΓΓ4/2020 (Β' 3993) Υπουργική Απόφαση έως την έκδοση του Οδηγού Κατάρτισης, σύμφωνα με τις παρ. 10 και 15 του άρθρου 169 του ν. 4763/2020 που αποτελούν μέρος της σύμβασης αυτής και δεχόμαστε τις υποχρεώσεις που απορρέουν από αυτές καθώς και τη νομοθεσία που διέπει την υλοποίηση εφαρμογής τους.

Η παρούσα Σύμβαση Μαθητείας αναγνώστηκε και υπογράφηκε από τους συμβαλλόμενους και θεωρήθηκε από τον διευθυντή του ΕΠΑ.Λ. σε τρία (3) πρωτότυπα, ένα (1) για τον εργοδότη, ένα (1) για τον μαθητευόμενο, και ένα (1) για το ΕΠΑ.Λ. ως εξής:

Ο ΕΡΓΟΔΟΤΗΣ

Ο ΜΑΘΗΤΕΥΟΜΕΝΟΣ

.....
(Υπογραφή και Σφραγίδα)

.....
(Υπογραφή)

ΘΕΩΡΗΣΗ Ο Δ/ΝΤΗΣ

.....
(Υπογραφή και Σφραγίδα)



Επιτελική Δομή ΕΣΠΑ
Τομέας Παιδείας

Επιχειρησιακό Πρόγραμμα
Ανάπτυξη Ανθρώπινου Δυναμικού,
Εκπαίδευση και Διά Βίου Μάθηση
Ειδική Υπηρεσία Διαχείρισης
Με τη συγχρηματοδότηση της Ελλάδας και της Ευρωπαϊκής Ένωσης



1 / 4



Επιτελική Δομή ΕΣΠΑ
Τομέας Παιδείας

Επιχειρησιακό Πρόγραμμα
Ανάπτυξη Ανθρώπινου Δυναμικού,
Εκπαίδευση και Διά Βίου Μάθηση
Ειδική Υπηρεσία Διαχείρισης
Με τη συγχρηματοδότηση της Ελλάδας και της Ευρωπαϊκής Ένωσης



4 / 4

Συστηματική συνεργασία μεταξύ:

- Του εκπαιδευτικού
(διδάσκοντα και επόπτη από την πλευρά του σχολείου)
- Και του εκπαιδευτή στο χώρο απασχόλησης



Άδειες μαθητούμενου

Ο μαθητούμενος δικαιούται 12 ημέρες κανονικής άδειας, 15 ημέρες αναρρωτικής και 5 ημέρες άδειας για προσωπικούς λόγους.



Απουσίες από την σχολική μονάδα

Δικαιούνται 20% των συνολικών
ωρών καθώς και δικαιολογημένες
από γιατρό.

Υποχρεώσεις εργοδότη

- Ο εργοδότης ορίζει κάποιον υπεύθυνο στο χώρο εργασίας ,ο οποίος αναλαμβάνει την εκπαίδευση του μαθητή. Καθημερινά υπογράφεται παρουσιολόγιο από τον εργοδότη και τον μαθητευόμενο και στο τέλος του κάθε μήνα το θεωρεί ο υπεύθυνος επόπτης της μαθητείας.
- Ο εργοδότης θα πρέπει να δείχνει επιείκεια και κατανόηση για το επίπεδο γνώσεων του εκπαιδευόμενου, διότι ο μαθητής κάνει τα πρώτα του βήματα στον εργασιακό χώρο .Κύριος στόχος της μαθητείας είναι να κάνει πρακτική εξάσκηση ο μαθητευόμενος των γνώσεων που απέκτησε στο σχολείο.
- Να μην κάνει κατάχρηση του ωραρίου πέρα από το δωρο που έχει υπογραφεί στη σύμβαση.





Υποχρεώσεις μαθητευόμενου

- Ο μαθητευόμενος θα πρέπει να τηρεί το ωράριο εργασίας (το δωρο που θα οριστεί να εργάζεται).
- Να γίνει συμφωνία από την αρχή για τις αρμοδιότητες που θα έχει και τις υπηρεσίες που θα οφείλει να προσφέρει στον εργασιακό χώρο.
- Να συμμορφώνεται με τους κανόνες που έχουν οριστεί.
- Να τηρεί τους κανόνες προσωπικής υγιεινής ,να είναι κοινωνικός, ευγενικός και διακριτικός.

Ασφαλιστική κάλυψη μαθητευομένων

- Οι μαθητευόμενοι κατά το διάστημα του «Προγράμματος μάθησης σε εργασιακό χώρο» υπάγονται στην ασφάλιση του e-ΕΦΚΑ, για κύρια σύνταξη, υγειονομική περίθαλψη (σε είδος και χρήμα) και για επικουρική ασφάλιση, στους κλάδους κύριας ασφάλισης και λοιπών παροχών και επικουρικής ασφάλισης αντίστοιχα του e-ΕΦΚΑ, καθώς και στην ασφάλιση των φορέων- οργανισμών για λογαριασμό των οποίων ο e-ΕΦΚΑ συνεισπράττει εισφορές του πρώην ΙΚΑ-ΕΤΑΜ.
- Για την ασφάλιση των ανωτέρω καταβάλλονται οι προβλεπόμενες ασφαλιστικές εισφορές μισθωτού του π. ΙΚΑ-ΕΤΑΜ.
- Σε περίπτωση υπαγωγής του μαθητευόμενου σε καθεστώς βαρέων και ανθυγιεινών επαγγελματιών και υποχρέωσης της επιχείρησης για καταβολή εισφοράς επαγγελματικού κινδύνου καταβάλλονται οι προβλεπόμενες ασφαλιστικές εισφορές.



Μετά την ολοκλήρωση του προγράμματος

Η συμμετοχή και επιτυχής ολοκλήρωση
του προγράμματος της Μαθητείας
αντιστοιχεί:

- Στο επίπεδο 5 του Εθνικού Πλαισίου Προσόντων
- Χορηγείται μετά την ολοκλήρωση των διαδικασιών πιστοποίησης των προσόντων τους από τον ΕΟΠΠΕΠ
- 150 μόρια στον ΑΣΕΠ στους μαθητευόμενους που ολοκλήρωσαν το πρόγραμμα σε θέσεις Δημοσίου.



Πτυχίο Επιπέδου 5



Αντιστοίχιση Ευρωπαϊκού & Ελληνικού Πλαισίου Προσόντων





Πως μπορεί ένας εργοδότης να ενταχθεί στους φορείς της Μαθητείας

Μπορεί είτε μέσω του portal του ΟΑΕΔ να συμπληρώσει αίτηση ενδιαφέροντος ή να έρθει σε επαφή με το σχολείο που πραγματοποιείται η μαθητεία, συμπληρώνοντας αίτηση απασχόλησης μαθητή.

Κόστος απασχόλησης μαθητευόμενου

- Η επιβάρυνση του εργοδότη είναι 5,28€ /ημέρα (καλύπτοντας ασφαλιστικές εισφορές).
- Ο μαθητευόμενος εισπράττει 34€ /από επιδότηση ΕΣΠΑ.
- Μέρες αργιών δεν πληρώνονται.
- Ο εργοδότης επιβαρύνεται με ολόκληρο το ποσό του ημερομισθίου στις κανονικές άδειες του μαθητευόμενου.



Οφέλη για τους μαθητευόμενους

- Απασχόληση για μεγάλο χρονικό διάστημα και σε καλύτερα αμειβόμενες θέσεις
- Βελτίωση πρακτικών δεξιοτήτων που ζητά η αγορά εργασίας
- Πιστοποιημένη προϋπηρεσία για τη βελτίωση του βιογραφικού
- Απόκτηση εργασιακής εμπειρίας
- Ανάπτυξη δεξιοτήτων



Οφέλη για την κοινωνία

- Απόκτηση δεξιοτήτων με βάση τις ανάγκες της αγοράς εργασίας
- Σύνδεση εκπαίδευσης και απασχόλησης
- Ανάπτυξη προσόντων και βελτίωση απασχόλησης για νέους και νέες
- Ενίσχυση κοινωνικής ένταξης



2^ο ΕΚ Ιωαννίνων

Αρσένη Γερονικολού

Βελισσάριος

Δ/ση: Συρμακέσης Στέφανος

Υπ/ση: Μπέλλος Λάμπρος



Απόφοιτοι μαθητείας 2ου Ε.Κ Ιωαννίνων

Το 2ο Εργαστηριακό Κέντρο εντάχθηκε στον θεσμό του Μεταλυκειακού Έτους-Τάξη Μαθητείας από το 2016. Μέχρι σήμερα έχουν λειτουργήσει σ' αυτό 9 ειδικότητες.

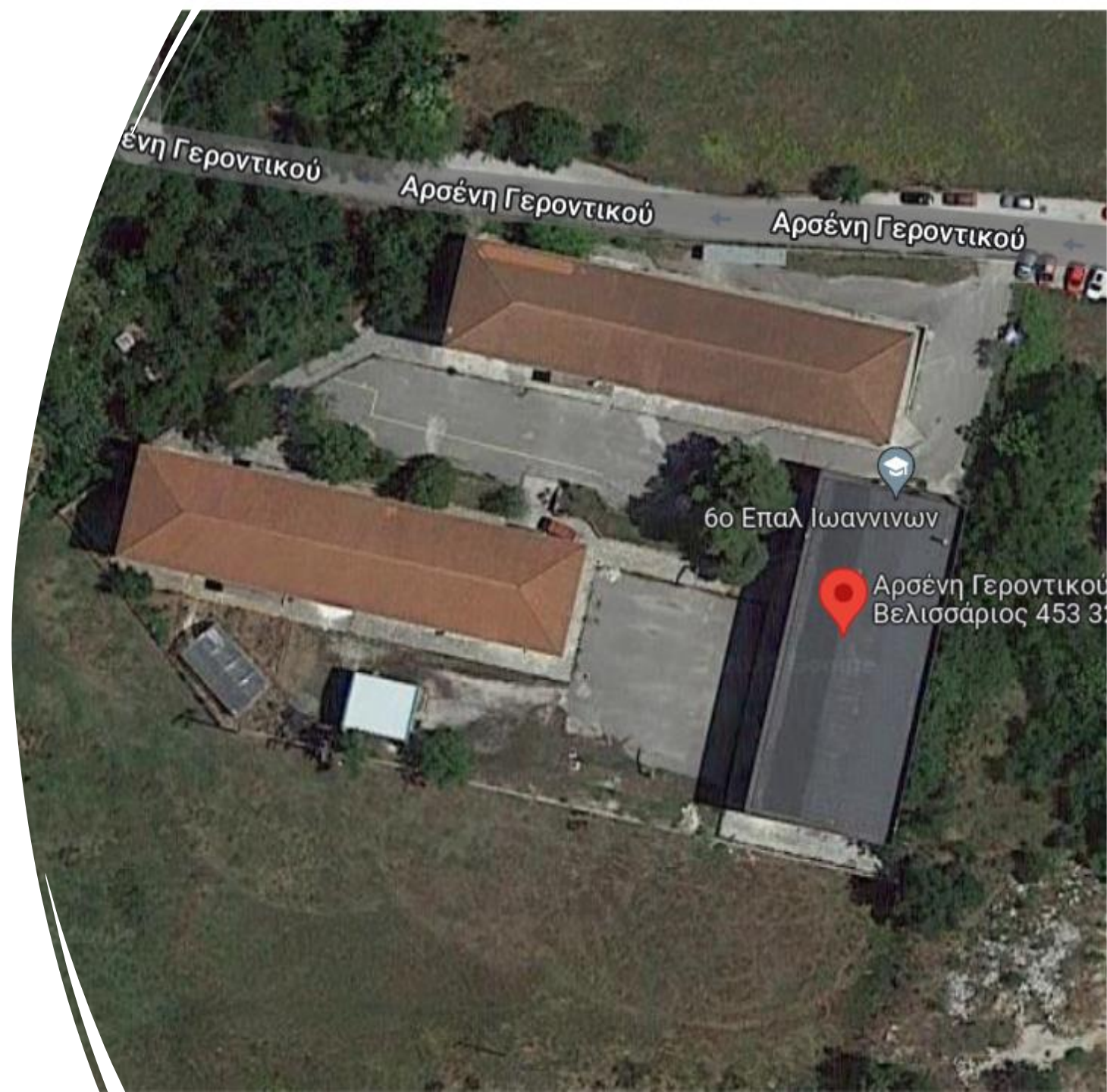

2^ο ΕΚ 3^ο ΕΠΑ.Λ. Ιωαννίνων

Το 2ο ΕΚ από το 2016 μέχρι σήμερα στεγάζει το εργαστηριακό μάθημα του Μεταλυκειακού έτους-Τάξη Μαθητείας του 3ου ΕΠΑ.Λ. Ιωαννίνων στις εξής ειδικότητες:



Υπαλλήλων
διοίκησης και
οικονομικών
υπηρεσιών

Υπαλλήλων
τουριστικών
επιχειρήσεων

Τεχνικός
τεχνολογίας
τροφίμων και
ποτών

Τεχνικός φυτικής
παραγωγής

Πιστοποίηση ΕΟΠΠΕΠ μαθητευόμενων 3^{ου} ΕΠΑ.Λ.

	Εγγραφές	Διαρροή	Ολοκλήρωση προγράμματος	Βεβαίωση παρακολούθησης	Πιστοποίηση ΕΟΠΠΕΠ
Υπαλλήλων διοίκησης και οικονομικών υπηρεσιών	29	3	26	26	22
Υπαλλήλων τουριστικών επιχειρήσεων	4	3	1	1	1
Τεχνικός τεχνολογίας τροφίμων και ποτών	7	1	6	6	6
Τεχνικός Φυτικής Παραγωγής	13	1	13	13	11

Αίτηση πιστοποίησης Πτυχίο Επιπέδου 5 3^{ου} ΕΠΑ.Λ.

Όλοι οι μαθητευόμενοι που ολοκλήρωσαν το Μεταλυκειακό έτος-Τάξη Μαθητείας έλαβαν Βεβαίωση Παρακολούθησης από το 3^ο ΕΠΑ.Λ.

Όσοι αιτήθηκαν συμμετοχή στις Πιστοποιήσεις του ΕΟΠΠΕΠ έλαβαν Πτυχίο επιπέδου 5 σε ποσοστό 100%

Ολοκλήρωση Προγράμματος-Λήψη πτυχίου ΕΟΠΠΕΠ

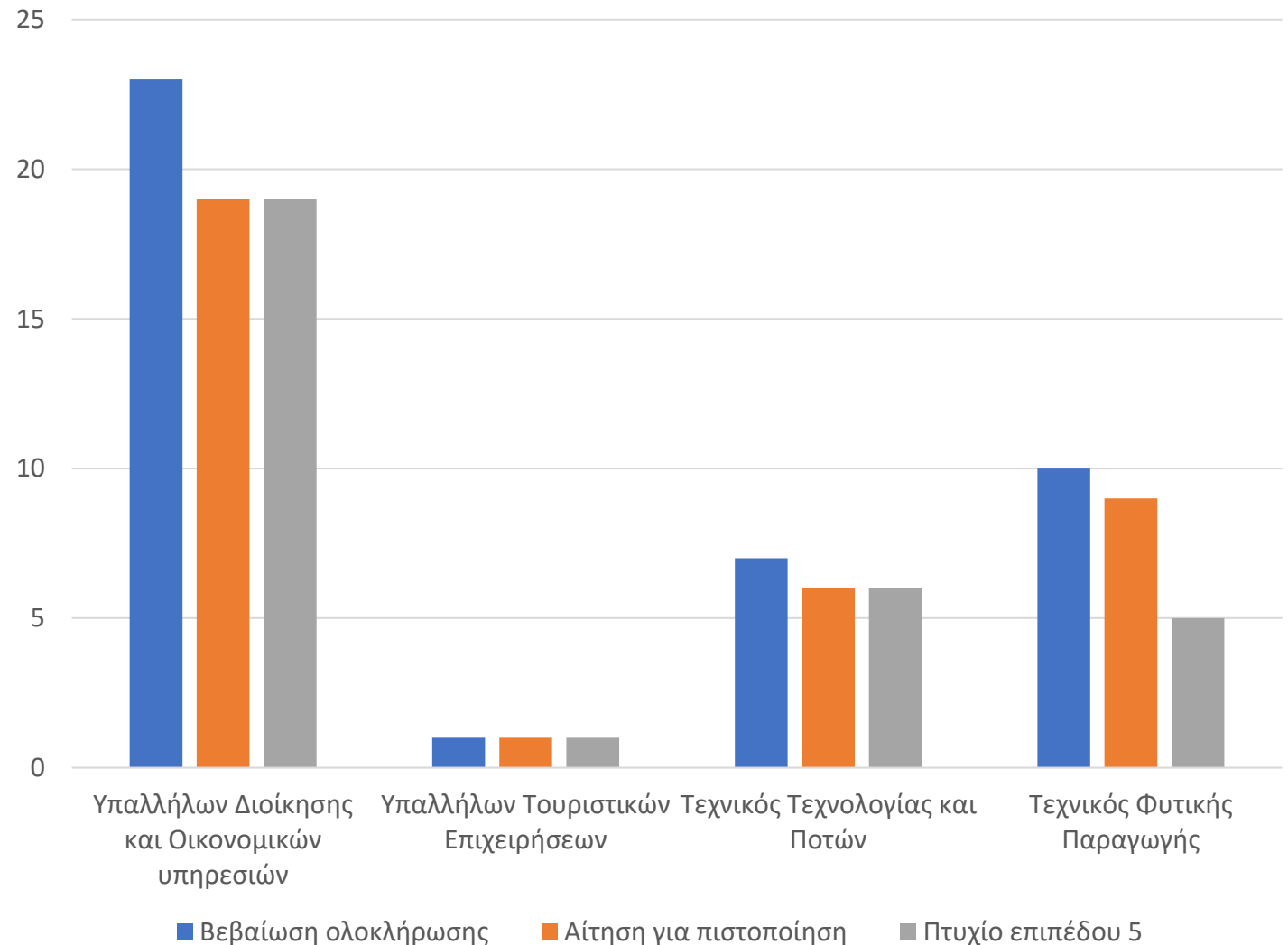

2^ο ΕΚ 6^ο ΕΠΑ.Λ. Ιωαννίνων

Το 2ο ΕΚ από το 2016 μέχρι σήμερα στεγάζει το εργαστηριακό μάθημα του Μεταλυκειακού έτους-Τάξη Μαθητείας του 6ου ΕΠΑ.Λ. Ιωαννίνων στις εξής ειδικότητες:



Βοηθών
νοσηλευτικής

Βοηθών
βρεφοκόμων

Κομμωτικής
τέχνης

Πιστοποίηση ΕΟΠΠΕΠ μαθητευόμενων 6^{ου} ΕΠΑ.Λ.

	Εγγραφές	Διαρροή	Ολοκλήρωση προγράμματος	Βεβαίωση παρακολούθησης	Πιστοποίηση ΕΟΠΠΕΠ
Βοηθών νοσηλευτικής	50	6	44	44	44
Βοηθών βρεφοκόμων	29	2	27	27	27
Κομμωτικής τέχνης	15	1	14	14	14

Αίτηση πιστοποίησης Πτυχίο Επιπέδου 5

Όλοι οι μαθητευόμενοι που ολοκλήρωσαν το Μεταλυκειακό έτος-Τάξη Μαθητείας έλαβαν Βεβαίωση Παρακολούθησης από το 6ο ΕΠΑ.Λ.

Όσοι αιτήθηκαν συμμετοχή στις Πιστοποιήσεις του ΕΟΠΠΕΠ έλαβαν Πτυχίο επιπέδου 5 σε ποσοστό 100%

Ολοκλήρωση προγράμματος-Λήψη
Πτυχίου ΕΟΠΠΕΠ

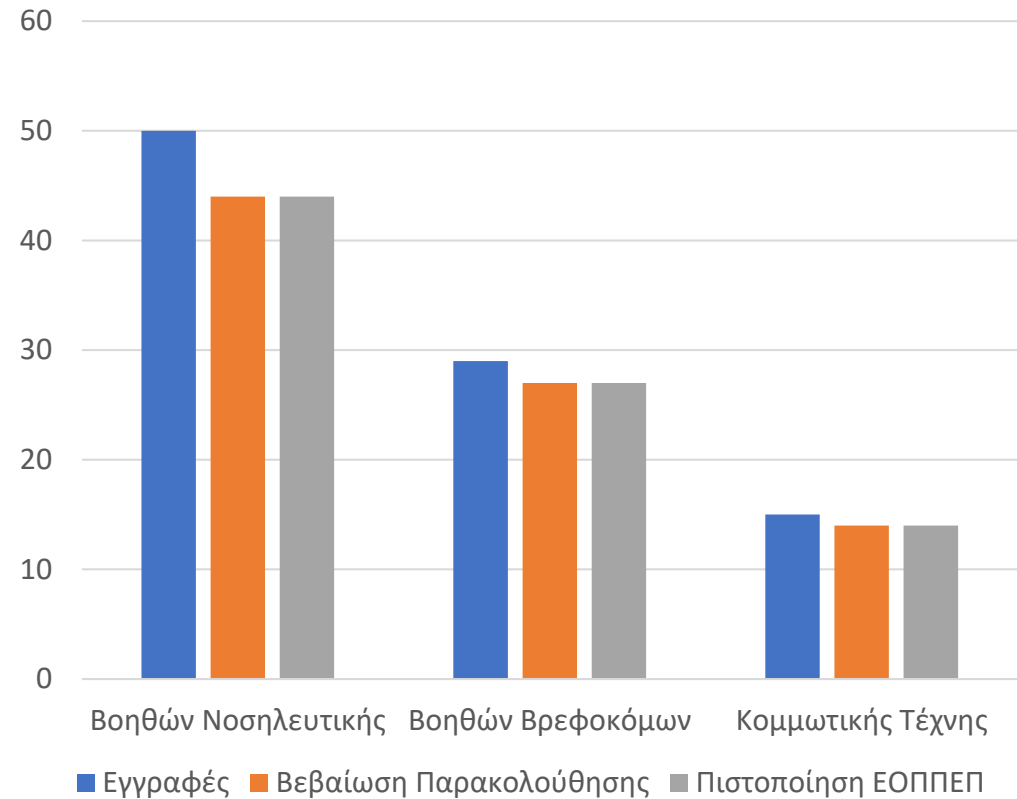

2^ο Ε.Κ. Ιωαννίνων Εργαστήριο Κομμωτικής





Εργαστήριο Διοίκησης και Οικονομίας

Εργαστήριο Αισθητικής

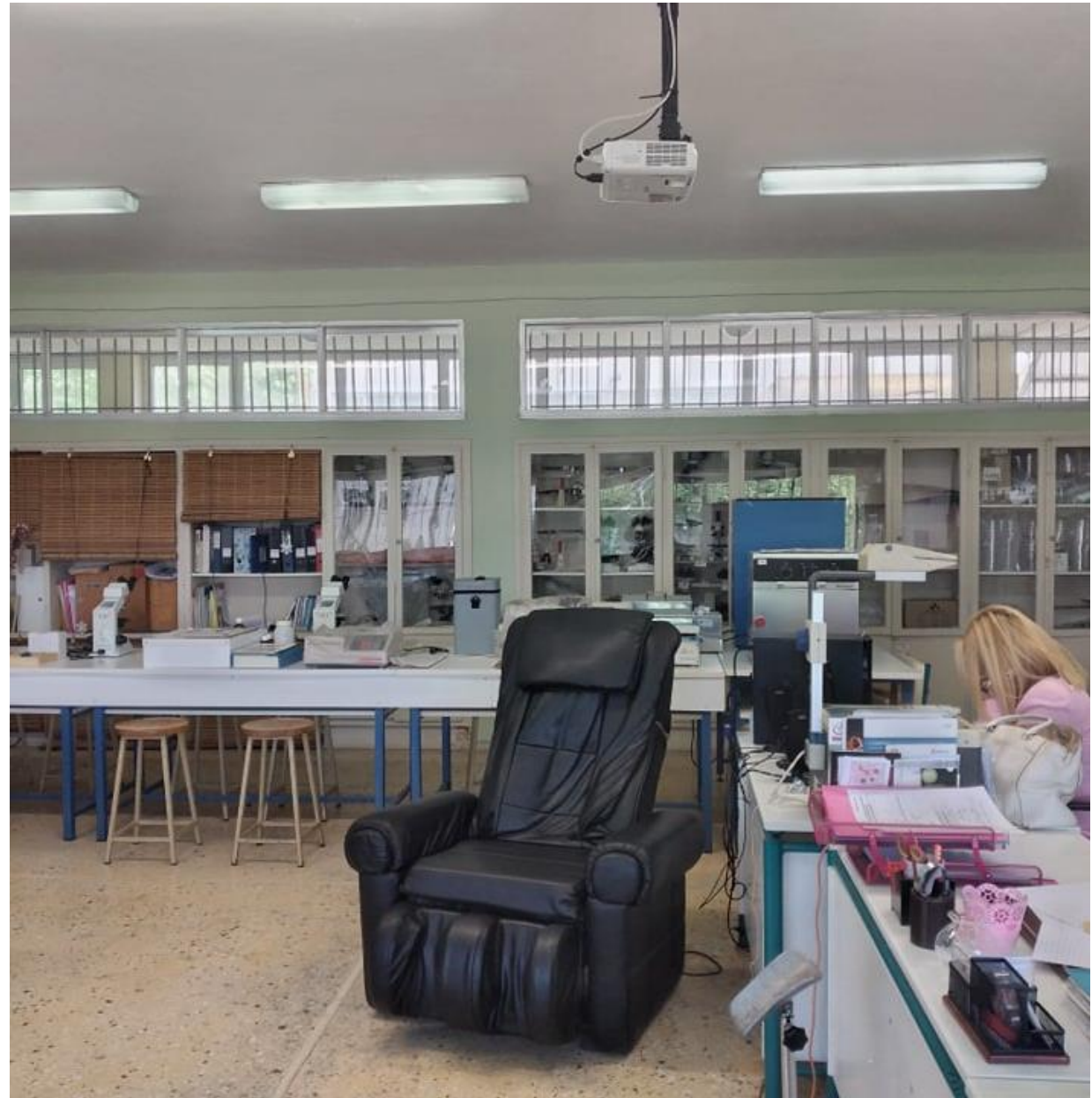

Εργαστήριο Νοσηλευτικής



Εργαστήριο Γεωπονίας



Εργαστήριο τροφίμων και ποτών



Εργαστήριο Βρεφονηπιοκομίας

