

Δραστηριότητα 3: ΤΙ ΠΡΕΠΕΙ ΝΑ ΚΑΝΟΥΜΕ ΣΕ ΠΕΡΙΠΤΩΣΗ ΣΕΙΣΜΟΥ;

Ξεκινήσαμε να μάθουμε τί πρέπει να κάνουμε αν γίνει σεισμός και είμαστε μέσα στην τάξη μπαίνω κάτω από το τραπέζι και κάνουμε τα εξής βήματα:

1. Σκύβω.
2. Καλύπτομαι
3. Κρατιέμαι.

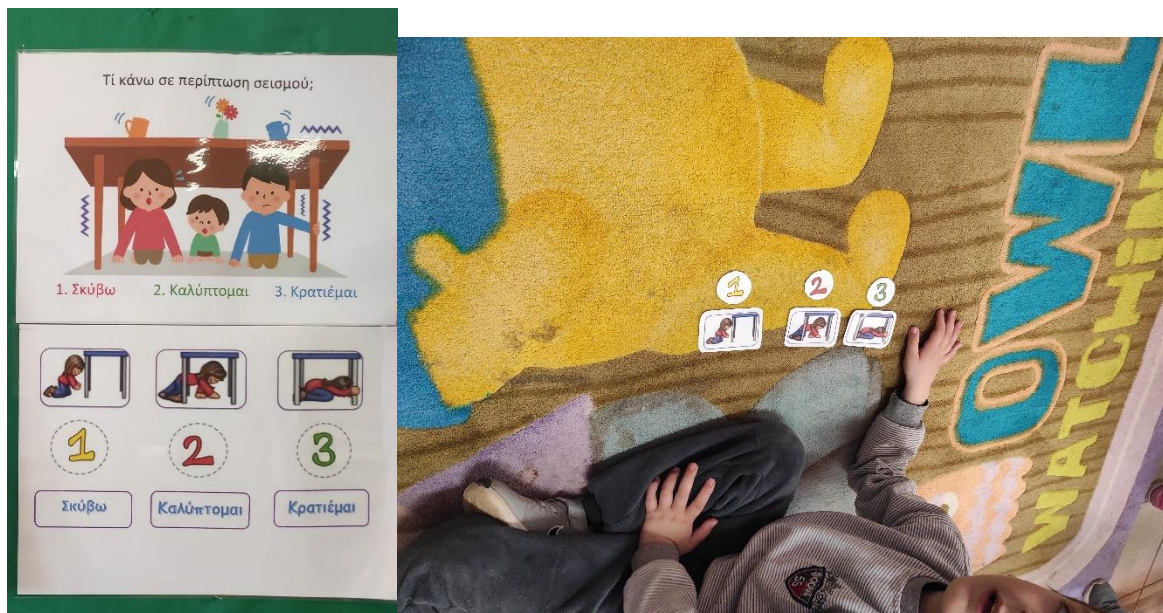

Δραματοποίηση με τα παιδιά: Η δασκάλα τράβηξε φωτογραφίες και μετά με όλα τα παιδιά συζητήσαμε τί κάναμε λάθος και τί σωστά. Διορθώσαμε τα λάθη μας την επόμενη φορά που το ξαναδοκιμάσαμε.



Τα λάθη μας



Μιλήσαμε ακόμη και για το τί θα κάνουμε όταν είμαστε τουαλέτα ή στην αυλή ή στον διάδρομο: γινόμαστε χελωνίτσες και καλύπτουμε το κεφάλι.

Τα παιδιά συμπλήρωσαν ένα φύλλο εργασίας: Τα 3 βήματα προστασίας από τον σεισμό.



Στη συνέχεια μιλήσαμε για το τί κάνουμε όταν σταματήσει ο σεισμός: κάνουμε τρενάκι μπροστά στην πόρτα και με ηρεμία και χωρίς πανικό, βγαίνουμε στην αυλή και πάμε στην καθορισμένη θέση μας. Από που βγαίνουμε; Πού είναι η θέση μας;

Μελετήσαμε τα σχεδιαγράμματα του σχολείου και εντοπίσαμε τη θέση που θα μεταφερθούμε όταν βγούμε έξω.

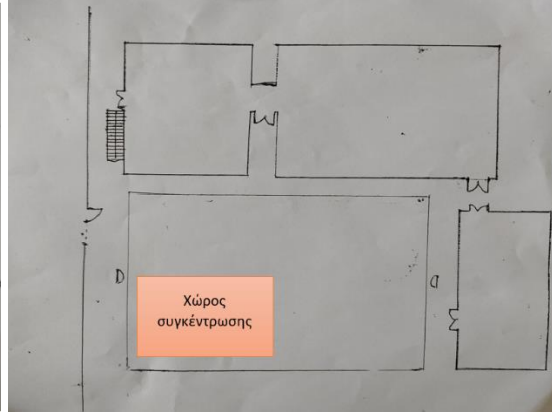
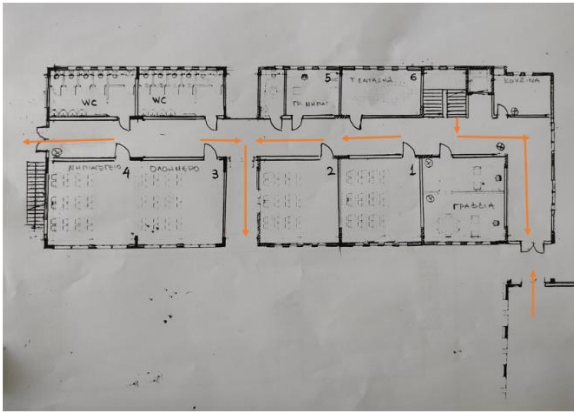

Στη συνέχεια, κάναμε δραματοποίηση πώς μπαίνουμε σε σειρά, πώς βγαίνουμε έξω και πού μαζευόμαστε στην αυλή.



Μπαίνοντας μέσα στην τάξη κάναμε μια ομαδική εργασία με τα 3 βήματα που πρέπει να κάνουμε σε περίπτωση σεισμού και το κρεμάσαμε μέσα στην τάξη για να θυμόμαστε τα βήματα.



Στο τέλος, ομαδοποιήσαμε εικόνες με πράγματα που πρέπει να κάνω και τί δεν πρέπει να κάνω σε περίπτωση σεισμού.



Κάναμε την πρώτη άσκηση σεισμού.

Οι εκπαιδευτικοί συμπλήρωσαν και την αποτίμηση της άσκησης ετοιμότητας όπως αυτή έχει συνταχθεί από τον ΟΑΣΠ για να δούμε και να εντοπίσουμε τυχόν προβλήματα ή αδυναμίες κατά την εφαρμογή των όσων γνωρίζουμε και να κάνουμε βελτιώσεις.

07/02/2024

Αποτίμηση Άσκησης Ετοιμότητας

Μετά από κάθε άσκηση ακολουθεί αποτίμηση της από τους συμμετέχοντες, έτσι ώστε να επισημανθούν τυχόν προβλήματα ή αδυναμίες στο επί χάρτου Σχολικό Σχέδιο και να προταθούν βελτιώσεις. Είναι στην κρίση της Διευθύντριας και της Προϊσταμένης η συμμετοχή των μαθητών στην αποτίμηση της άσκησης.

Για την καλύτερη αξιολόγηση της άσκησης μπορεί να έχουν οριστεί εκ των προτέρων εκπαιδευτικοί ή μαθητές ως «Αξιολογητές», οι οποίοι κατά τη διάρκεια της άσκησης θα καταγράφουν τις στάσεις και συμπεριφορές των μαθητών και των εκπαιδευτικών και να τις συγκρίνουν με τις τυποποιημένες διαδικασίες, ώστε να επισημανθούν τυχόν αδυναμίες και να γίνουν βελτιωτικές παρεμβάσεις.

Το παρακάτω ερωτηματολόγιο μπορεί να συμπληρωθεί από τη Διευθύντρια και την Προϊσταμένη των σχολείων, όλους τους εκπαιδευτικούς που έλαβαν μέρος, το διοικητικό προσωπικό, τους «Αξιολογητές» κ.λπ. και να αξιοποιηθεί για την αποτίμηση της άσκησης ετοιμότητας για σεισμό και την επικαιροποίηση του Σχεδίου Εκτακτης Ανάγκης.

Ερωτηματολόγιο Αποτίμησης Άσκησης Ετοιμότητας για Σεισμό		Ναι	Όχι
1	Ήταν ενημερωμένοι οι εκπαιδευτικοί για το Σχέδιο Εκτακτης Ανάγκης του Σχολείου;	<input checked="" type="checkbox"/>	
2	Ήταν ενημερωμένοι οι μαθητές για τα μέτρα αυτοπροστασίας και για το Σχέδιο Εκτακτης Ανάγκης του Σχολείου;	<input checked="" type="checkbox"/>	
3	Ήταν όλοι ενημερωμένοι για το σενάριο της άσκησης;	<input checked="" type="checkbox"/>	
4	Γνώριζαν οι εκπαιδευτικοί τους ρόλους τους;	<input checked="" type="checkbox"/>	
5	Όταν ακούστηκε το προσημοποιημένο ηχητικό σήμα οι μαθητές συνειδητοποίησαν ότι ξεκίνησε η άσκηση;		<input checked="" type="checkbox"/>
6	Το ηχητικό σήμα ήταν γνωστό σε όλους;	<input checked="" type="checkbox"/>	
7	Παρέμειναν οι μαθητές στην τάξη τους όταν ξεκίνησε η άσκηση;	<input checked="" type="checkbox"/>	
8	Έλαβαν οι μαθητές τα απαραίτητα μέτρα αυτοπροστασίας;		<input checked="" type="checkbox"/>
9	Έγινε αντιληπτό από όλους το ηχητικό σήμα της λήξης του σεισμού;	<input checked="" type="checkbox"/>	
10	Γνώριζαν οι μαθητές τι έπρεπε να κάνουν μετά τη λήξη του σεισμού;	<input checked="" type="checkbox"/>	
11	Έδωσε τις κατάλληλες οδηγίες εκκένωσης ο εκπαιδευτικός;	<input checked="" type="checkbox"/>	
12	Το Τμήμα εκκένωσε το σχολικό κτίριο σύμφωνα με τη σειρά που ορίζεται στο Σχολικό Σχέδιο Εκτακτης Ανάγκης;	<input checked="" type="checkbox"/>	
13	Ακολούθησαν οι μαθητές τις οδηγίες του εκπαιδευτικού;	<input checked="" type="checkbox"/>	
14	Ήταν οι μαθητές συνεργάσιμοι και προσηκτικοί;	<input checked="" type="checkbox"/>	
15	Πήρε ο απουσιολόγος/ή ο εκπαιδευτικός το απουσιολόγιο μαζί του;		<input checked="" type="checkbox"/>
16	Υπήρχε Άτομο με Αναπηρία στο Τμήμα; Εάν ναι, ήρθε εγκαίρως η Ομάδα Υποστήριξης του ΑμεΑ για να το βοηθήσει κατά την εκκένωση;		<input checked="" type="checkbox"/>
17	Γνώριζε η Ομάδα Υποστήριξης του ΑμεΑ την διαδικασία εκκένωσης που θα έπρεπε να ακολουθηθεί;		
18	Εκκένωσαν οι μαθητές το κτίριο με γρήγορο βήμα, χωρίς να τρέχουν;	<input checked="" type="checkbox"/>	
19	Ακολούθησε ο εκπαιδευτικός το Τμήμα του καθ' όλη τη διάρκεια της εκκένωσης;	<input checked="" type="checkbox"/>	

20	Γνώριζαν οι μαθητές τη διαδρομή που έπρεπε να ακολουθήσουν για να εκκένωσουν το κτίριο;	<input checked="" type="checkbox"/>	
21	Έχει γίνει άρση επικινδυνότητων στις οδούσεις διαφυγής;	<input checked="" type="checkbox"/>	
22	Είναι γνωστός σε όλους ο χώρος καταφυγής;	<input checked="" type="checkbox"/>	
23	Υπάρχει σήμανση στον χώρο καταφυγής για το κάθε Τμήμα;		<input checked="" type="checkbox"/>
24	Είναι ασφαλής ο χώρος καταφυγής;	<input checked="" type="checkbox"/>	
25	Συγκεντρώθηκαν άμεσα οι μαθητές στον χώρο καταφυγής;	<input checked="" type="checkbox"/>	
26	Έγινε καταμέτρηση των μαθητών στον χώρο καταφυγής;	<input checked="" type="checkbox"/>	
27	Διαπιστώθηκαν απόντες μαθητές ή εκπαιδευτικοί;		<input checked="" type="checkbox"/>
28	Παρατηρήθηκαν τραυματισμοί;		<input checked="" type="checkbox"/>
29	Η Ομάδα Παροχής Πρώτων Βοηθειών ενήργησε σύμφωνα με τα προβλεπόμενα;		
30	Γνώριζαν όλοι οι εκπαιδευτικοί τις βασικές οδηγίες για Παροχή Πρώτων Βοηθειών;	<input checked="" type="checkbox"/>	
31	Γνώριζαν όλοι οι εκπαιδευτικοί τις οδηγίες για τη χρήση του πυροσβεστήρα;		<input checked="" type="checkbox"/>
32	Γνώριζαν οι γονείς - κηδεμόνες των μαθητών τον χώρο από τον οποίο θα παραλάβουν τα παιδιά τους σε περίπτωση σεισμού;		<input checked="" type="checkbox"/>
33	Ήταν κατά τη γνώμη σας ικανοποιητική η διοργάνωση της άσκησης;		<input checked="" type="checkbox"/>
34	Είχε η άσκηση τα προσδοκώμενα για εσάς αποτελέσματα;		<input checked="" type="checkbox"/>
35	Θεωρείτε απαραίτητη τη διοργάνωση ασκήσεων ετοιμότητας στο σχολείο;	<input checked="" type="checkbox"/>	
36	Επιθυμείτε να συμμετέχετε πάλι σε άσκηση ετοιμότητας;	<input checked="" type="checkbox"/>	

Ημερομηνία άσκησης ετοιμότητας: 07/02/2024
 Όρα:.....
 Άτομα που συμμετείχαν στην άσκηση: 13
 Αξιολογητής: Aggelis Basa