

Ερωτηματολόγιο Αποτύπωσης Στατιστικών Στοιχείων για τις Εκπαιδευτικές και Πολιτιστικές Επισκέψεις Καθηγητών Λυκείου

1) Ειδικότητα

Φιλολογοί	30,00%
Μαθηματικοί	20,00%
Φυσικοί	30,00%
Άλλες	20,00%

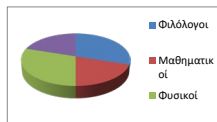

2) Χρόνια υπηρεσίας

0-5	0,00%
6-10	10,00%
11-20	30,00%
21+	60,00%



3) Πόσες εκπαιδευτικές ή πολιτιστικές επισκέψεις έχετε οργανώσει ή συμμετάσχει τα τελευταία 3 χρόνια;

0-2	20,00%
3-5	40,00%
6-10	30,00%
10+	10,00%

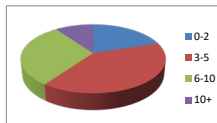

4) Ποιοι είναι οι κύριοι στόχοι των επισκέψεων που οργανώνετε ;

Εμπλουτισμός διδακτικού περιεχομένου	14,29%
Ανάπτυξη πολιτιστικής συνείδησης	23,81%
Κοινωνικοποίηση μαθητών	28,57%
Ψυχαγωγία	14,29%
Άλλο	19,05%

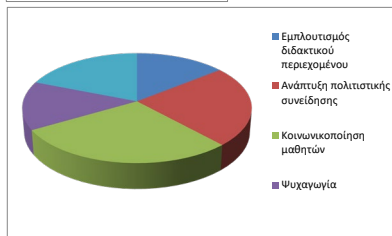

5) Ποιοι είναι οι κύριοι παράγοντες που επηρεάζουν την επιλογή του προορισμού ;

Εκπαιδευτική αξία	21,74%
Κόστος	17,39%
Απόσταση	13,04%
Ασφάλεια	17,39%
Διαθεσιμότητα πόρων και υποδομών	19,57%
Άλλο	10,87%

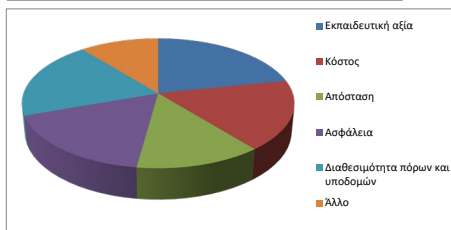

6) Πόσο συχνά επιτυγχάνονται οι εκπαιδευτικοί στόχοι των επισκέψεων ;

Πάντα	30,00%
Συχνά	40,00%
Μερικές φορές	20,00%
Σπάνια	10,00%
Ποτέ	0,00%

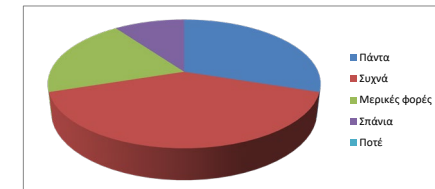

7) Πως αξιολογείτε τη συμμετοχή και το ενδιαφέρον των μαθητών κατά τη διάρκεια των επισκέψεων ;

Πολύ υψηλό	10,00%
Υψηλό	40,00%
Μέτριο	30,00%
Χαμηλό	20,00%
Πολύ χαμηλό	0,00%

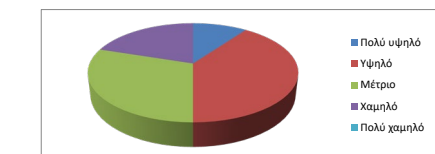

8) Ποιες είναι οι σημαντικότερες δυσκολίες που αντιμετωπίζετε κατά την οργάνωση και την υλοποίηση των επισκέψεων, με αντιμετώπιση των οποίων θα βελτιώνονταν η αποτελεσματικότητα ;

Έλλειψη χρηματοδότησης	50,00%
Πιο αυστηρός σχεδιασμός και προγραμματισμός	20,00%
Εκπαίδευση και κατάρτιση για τους εκπαιδευτικούς	0,00%
Περισσότερη συνεργασία με πολιτιστικούς φορείς	20,00%
Άλλο	10,00%

