

**ΜΑΝΕΣΣΗΣ - ΤΑΞΙΔΙΩΤΙΚΟΣ ΟΡΓΑΝΙΣΜΟΣ Α.Τ.Ε.Ε.**

Φιλελλήνων 4, 105 57, Αθήνα Τ: +30 210 3290100 F: +30 210 3224828

Γραφείο Κηφισιάς: Λεωφ Κηφισίας 263, 145 63 Τ +30 210 8010150 F +30 210 8010130

Γραφείο Αγίας Παρασκευής: Αγίου Ιωάννου 39, 153 42 Τ +30 210 6008802 F +30 210 6005305

Γραφείο Γλυφάδας: Γρηγορίου Λαμπρακη 28, 166 74 Τ +30 210 89 45775 F +30 210 89 61677

Γραφείο Πειραιά: Ηρώων Πολυτεχνείου 11, 185 32 Τ +30 210 41 79111

email: info@manessistravel.gr - www.manessistravel.gr

Δευτέρα, 5 Φεβρουαρίου 2024

Προς : 2° ΓΕΝΙΚΟ ΛΥΚΕΙΟ ΑΛΙΜΟΥ «ΓΕΩΡΓΙΟΣ ΚΑΡΑΪΣΚΑΚΗΣ» / Β' ΛΥΚΕΙΟΥ**Θέμα : ΕΚΠΑΙΔΕΥΤΙΚΗ ΕΚΔΡΟΜΗ ΣΤΗΝ ΚΡΗΤΗ – 5 ΗΜΕΡΕΣ**

Υπόψιν: ΔΙΕΥΘΥΝΣΗΣ ΣΧΟΛΕΙΟΥ

: ΥΠΕΥΘΥΝΩΝ ΚΑΘΗΓΗΤΩΝ

: ΣΥΛΛΟΓΟΥ ΓΟΝΕΩΝ & ΚΗΔΕΜΟΝΩΝ

: ΜΑΘΗΤΙΚΟΥ ΣΥΜΒΟΥΛΙΟΥ

Είναι μεγάλη μας χαρά και τιμή που συμμετέχουμε στο διαγωνισμό της εκπαιδευτικής εκδρομής του σχολείου σας. Σας παραθέτουμε όλα τα στοιχεία της εκδρομής με τιμές και υπηρεσίες. Είμαστε σίγουροι πως η προσφορά μας θα σας ικανοποιήσει ώστε να μπορέσουμε να συνεργαστούμε.

Ημερομηνίες: **16 – 20 Απριλίου 2024**Δάρκεια: **5 ημέρες / 3 διανυκτερεύσεις**Ατομα: **75-80 μαθητές και 05 καθηγητές****ΟΙΚΟΝΟΜΙΚΗ ΠΡΟΣΦΟΡΑ**

ΠΡΟΤΕΙΝΟΜΕΝΟ ΞΕΝΟΔΟΧΕΙΟ ΣΤΟ ΗΡΑΚΛΕΙΟ ΜΕ ΠΡΩΙΝΟ & ΔΕΙΠΝΟ ΣΕ ΜΠΟΥΦΕ	ΚΑΤ' ΑΤΟΜΟ	ΣΥΝΟΛΟ
Ibis Styles Heraklion Central 4* https://all.accor.com/hotel/A9P7/index.de.shtml?utm_campaign	378€	27.216€

ΗΜΕΡΟΜΗΝΙΑ	ΔΙΑΔΡΟΜΗ	ΩΡΑ ΑΝΑΧ / ΑΦ	ΑΡ. ΠΤΗΣΗΣ	ΑΕΡ. ΕΤΑΙΡΕΙΑ
20 / 04 / 2024	ΗΡΑΚΛΕΙΟ – ΑΘΗΝΑ	21:40 – 22:30	ΟΑ-6321	AEGEAN MEMBER OF ONeworld

ΠΡΟΤΕΙΝΟΜΕΝΟ ΞΕΝΟΔΟΧΕΙΟ ΣΤΟ ΗΡΑΚΛΕΙΟ ΜΕ ΠΡΩΙΝΟ & ΔΕΙΠΝΟ ΣΕ ΜΠΟΥΦΕ	ΚΑΤ' ΑΤΟΜΟ	ΣΥΝΟΛΟ
Ibis Styles Heraklion Central 4* https://all.accor.com/hotel/A9P7/index.de.shtml?utm_campaign	395€	28.440€

ΗΜΕΡΟΜΗΝΙΑ	ΔΙΑΔΡΟΜΗ	ΩΡΑ ΑΝΑΧ / ΑΦ	ΑΡ. ΠΤΗΣΗΣ	ΑΕΡ. ΕΤΑΙΡΕΙΑ
20 / 04 / 2024	ΗΡΑΚΛΕΙΟ – ΑΘΗΝΑ	18:25 – 19:15	ΟΑ-6319	AEGEAN MEMBER OF ONeworld

Περιλαμβάνονται:

ΟΛΑ ΟΣΑ ΑΝΑΓΡΑΦΟΝΤΑΙ ΡΗΤΑ ΣΤΗΝ ΤΕΧΝΙΚΗ ΠΡΟΣΦΟΡΑ

Σημείωση:

Οι παραπάνω τιμές έχουν κοστολογηθεί βάσει των ατόμων που αναγράφεται στην προκήρυξη του διαγωνισμού σας, δηλαδή σε 75-80 μαθητές και 05 καθηγητές ταξιδεύοντες.

Με εκτίμηση,

Δημήτρης Ζαρογιάννης 30 6936123003

✉ zarogiannis@manessistravel.gr

☎ +302103290100 direct line +302103290150

☎ +302103242446

🌐 www.manessistravel.gr



ΜΑΝΕΣΣΗΣ - ΤΑΞΙΔΙΩΤΙΚΟΣ ΟΡΓΑΝΙΣΜΟΣ Α.Τ.Ε.Ε.

Φιλελλήνων 4, 105 57, Αθήνα Τ: +30 210 3290100 F: +30 210 3224828

Γραφείο Κηφισιάς: Λεωφ. Κηφισιάς 263, 145 63 Τ +30 210 8010150 F +30 210 8010130

Γραφείο Αγίας Παρασκευής: Αγίου Ιωάννου 39, 153 42 Τ +30 210 6006802 F +30 210 6005305

Γραφείο Γλυφάδας: Γρηγορίου Λαμπράκη 28, 166 74 Τ +30 210 89 45775 F +30 210 89 81677

Γραφείο Πειραιά: Περώνων Πολυτεχνείου 11, 185 32 Τ +30 210 41 79111

email: info@manessistravel.gr - www.manessistravel.gr

Κυριακή, 4 Φεβρουαρίου 2024

Προς : 2^ο ΓΕΝΙΚΟ ΛΥΚΕΙΟ ΑΛΙΜΟΥ «ΓΕΩΡΓΙΟΣ ΚΑΡΑΪΣΚΑΚΗΣ» / Β' ΛΥΚΕΙΟΥ
Θέμα : ΕΚΠΑΙΔΕΥΤΙΚΗ ΕΚΔΡΟΜΗ ΣΤΗΝ ΚΡΗΤΗ – 5 ΗΜΕΡΕΣ

Υπόψιν: ΔΙΕΥΘΥΝΣΗΣ ΣΧΟΛΕΙΟΥ
: ΥΠΕΥΘΥΝΩΝ ΚΑΘΗΓΗΤΩΝ
: ΣΥΛΛΟΓΟΥ ΓΟΝΕΩΝ & ΚΗΔΕΜΟΝΩΝ
: ΜΑΘΗΤΙΚΟΥ ΣΥΜΒΟΥΛΙΟΥ

Είναι μεγάλη μας χαρά και τιμή που συμμετέχουμε στο διαγωνισμό της εκπαιδευτικής εκδρομής του σχολείου σας. Σας παραθέτουμε όλα τα στοιχεία της εκδρομής με τιμές και υπηρεσίες. Είμαστε σίγουροι πως η προσφορά μας θα σας ικανοποιήσει ώστε να μπορέσουμε να συνεργαστούμε.

Ημερομηνίες: **16 – 20 Απριλίου 2024**
Διάρκεια: **5 ημέρες / 3 διανυκτερεύσεις**
Άτομα: **75-80 μαθητές και 05 καθηγητές**

ΤΕΧΝΙΚΗ ΠΡΟΣΦΟΡΑ

5ήμερη εκδρομή Πλοίο (100% κάλυψη σε καμπίνες) – Αεροπλάνο

ΠΡΟΤΕΙΝΟΜΕΝΟ ΠΟΛΥΤΕΛΕΣ ΞΕΝΟΔΟΧΕΙΟ ΣΤΟ ΗΡΑΚΛΕΙΟ ΜΕ ΗΜΙΔΙΑΤΡΟΦΗ

Ibis Styles Heraklion Central 4*

https://all.accor.com/hotel/A9P7/index.de.shtml?utm_campaign

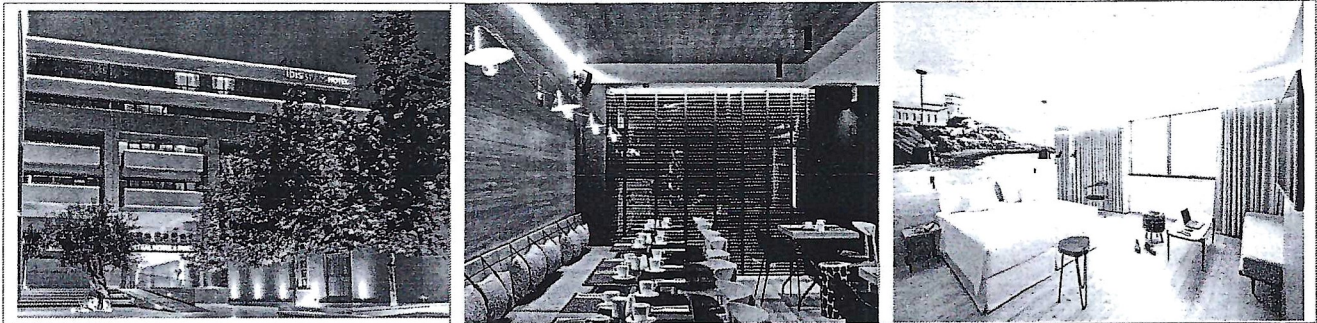

ΤΟ ΠΡΟΤΕΙΝΟΜΕΝΟ ΞΕΝΟΔΟΧΕΙΟ ΒΡΙΣΚΕΤΑΙ ΣΤΗ ΠΟΛΗ ΤΟΥ ΗΡΑΚΛΕΙΟΥ – ΛΕΙΤΟΥΡΓΕΙ 12 ΜΗΝΕΣ ΚΑΙ ΕΞΥΠΗΡΕΤΕΙ ΜΟΝΟ 01 ΜΑΘΗΤΙΚΟ GROUP ΟΠΩΣ ΟΡΙΖΕΤΑΙ ΣΤΗ ΠΡΟΚΥΡΗΞΗ ΣΑΣ .

Περιλαμβάνονται:

- ✓ **Μεταφορά από το χώρο του σχολείου στο λιμάνι του Πειραιά στην αναχώρηση και αντιστρόφως στην επιστροφή από το αεροδρόμιο ΕΛ. Βενιζέλος ..**
- ✓ **Ακτοπλοϊκά εισιτήρια για τις 16/04/2024 της MINOAN LINES για το δρομολόγιο ΠΕΙΡΑΙΑΣ-ΗΡΑΚΛΕΙΟ με κάλυψη 100% του γκρουπ σε καμπίνες.**
- ✓ **Τετράκλινες καμπίνες για τους μαθητές και καμπίνες για τους συνοδούς καθηγητές.**
- ✓ **Αεροπορικά εισιτήρια οικονομικής θέσης της AEGEAN AIRLINES με απευθείας πτήση από Ηράκλειο για Αθήνα σε μία από τις παρακάτω πτήσεις.**
- ✓ **Φόροι αεροδρομίων και επίναυλοι καυσίμων.**
- ✓ **1 αποσκευή έως 23 kg και 1 χειραποσκευή έως 8 kg ανά επιβάτη.**

**ΜΑΝΕΣΣΗΣ - ΤΑΞΙΔΙΩΤΙΚΟΣ ΟΡΓΑΝΙΣΜΟΣ Α.Τ.Ξ.Ε.**

Φιλελλήνων 4, 105 57, Αθήνα Τ: +30 210 3290100 F: +30 210 3224828

Γραφείο Κηφισιάς: Λεωφ. Κηφισίας 263, 145 63 Τ: +30 210 8010150 F: +30 210 8010130

Γραφείο Αγίας Παρασκευής: Αγίου Ιωάννου 39, 153 42 Τ: +30 210 6008802 F: +30 210 6005305

Γραφείο Γλυφάδας: Γρηγορίου Λαμπράκη 28, 166 74 Τ: +30 210 89 45775 F: +30 210 89 61677

Γραφείο Πειραιά: Ηρώων Πολυτεχνείου 11, 185 32 Τ: +30 210 41 79111

email: info@manassistravel.gr - www.manassistravel.gr

- ✓ **Εκπρόσωπος** του γραφείου μας στο αεροδρόμιο «Ελευθέριος Βενιζέλος» για την εξυπηρέτησή σας στο check in.

ΑΠΕΥΘΕΙΑΣ ΠΤΗΣΕΙΣ ΜΕ AEGEAN AIRLINES

ΗΜΕΡΟΜΗΝΙΑ	ΔΙΑΔΡΟΜΗ	ΩΡΑ ΑΝΑΧ / ΑΦ	ΑΡ. ΠΤΗΣΗΣ	ΑΕΡ. ΕΤΑΙΡΕΙΑ
20 / 04 / 2024	ΗΡΑΚΛΕΙΟ – ΑΘΗΝΑ	18:25 – 19:15	ΟΑ-6319	AEGEAN ΑΓΓΛΙΚΑ ΑΝΟΙΜΑ ΠΤΗΝΙΑ
20 / 04 / 2024	ΗΡΑΚΛΕΙΟ – ΑΘΗΝΑ	21:40 – 22:30	ΟΑ-6321	AEGEAN ΑΓΓΛΙΚΑ ΑΝΟΙΜΑ ΠΤΗΝΙΑ

- ✓ Μεταφορές – μετακινήσεις στην Κρήτη με κλιματιζόμενα πούλμαν (2), εφοδιασμένα με τις απαραίτητες ζώνες ασφαλείας, δελτίο καταλληλότητας, έμπειρους επαγγελματίες οδηγούς και όλα τα απαραίτητα από το νόμο έγγραφα, στην αποκλειστική διάθεση του σχολείου καθ' όλη τη διάρκεια της εκδρομής και με όλα τα έξοδα (καύσιμα, διόδια αυτοκινητοδρόμων, έξοδα παρκινγκ κλπ.)
- ✓ **Τρεις (03) διανυκτερεύσεις** (17-20/04/2024) στο Ηράκλειο, στο ξενοδοχείο «**Ibis Styles Heraklion Central 4***» σε, κατά βάση, **τρίκλινα δωμάτια** για τους μαθητές & **μονόκλινα δωμάτια** για τους συνοδούς καθηγητές.
- ✓ **Νέος φόρος διαμονής / τέλος ανθεκτικότητας στην κλιματική κρίση ποσού 7,00 Ευρώ για ξενοδοχεία 4 αστέρων, ανά ημερήσια χρήση εκάστου δωματίου/ σουίτας.**
- ✓ Διαμονή στην **ίδια πτέρυγα με ενδιάμεσα δωμάτια καθηγητών** για την ασφαλέστερη διαμονή των μαθητών.
- ✓ **Προσωπικό ασφαλείας** τις βραδινές ώρες.
- ✓ **Πρωινό** καθημερινά εντός του ξενοδοχείου σε **μπουφέ (σύνολο 03 πρωινά).**
- ✓ **Δείπνο** καθημερινά εντός του ξενοδοχείου σε **μπουφέ (σύνολο 03 δείπνα).**
- ✓ **Δυνατότητα ειδικής διατροφής** σε μαθητές για λόγους υγείας.
- ✓ **Έμπειρος αρχηγός – συνοδός** του γραφείου μας, καθ' όλη τη διάρκεια της εκδρομής.
- ✓ **Δωρεάν συμμετοχή και πλήρης κάλυψη συνοδών καθηγητών (05).**
- ✓ **Τέσσερις (04) δωρεάν συμμετοχές για οικονομικά ασθενέστερους μαθητές.**
- ✓ **Ξενάγηση** στους αρχαιολογικούς χώρους της Κνωσσού με επίσημους ξεναγούς (02).
- ✓ **Ξενάγηση** στο Αρχαιολογικό Μουσείο με επίσημους ξεναγούς (02).
- ✓ **Επαγγελματίας ιατρός συνοδεία με το σχολείο** καθ' όλη τη διάρκεια της εκδρομής.
- ✓ **Ασφάλεια αστικής ευθύνης tour operator** με την ERGO αρ. συμβολαίου 2073269757.
- ✓ **Ταξιδιωτική ασφάλιση** με την INTERAMERICAN αρ. συμβολαίου 70059730.
- ✓ **Δωρεάν παροχή οι καλύψεις που αφορούν περιστατικά covid**
- ✓ Ο Φ.Π.Α.

Δεν περιλαμβάνονται:

- * Φιλοδώρηματα και αχθοφορικά (προαιρετικά).
- * Ποτά, αναψυκτικά και γεύματα ό,που δεν αναφέρονται.
- * Είσοδοι σε μουσεία, κάστρα και συναφείς χώρους και ότι άλλο ρητά δεν αναγράφεται στα περιλαμβανόμενα.



ΜΑΝΕΣΣΗΣ - ΤΑΞΙΔΙΩΤΙΚΟΣ ΟΡΓΑΝΙΣΜΟΣ Α.Τ.Ξ.Ε.

Φιλελλήνων 4, 105 57, Αθήνα Τ: +30 210 3290100 F: +30 210 3224828

Γραφείο Κηφισιάς: Λεωφ. Κηφισίας 263, 145 63 Τ +30 210 8010150 F +30 210 8010130

Γραφείο Αγίας Παρασκευής: Αγίου Ιωάννου 39, 153 42 Τ +30 210 6006802 F +30 210 6005305

Γραφείο Γλυφάδας: Γρηγορίου Λαμπράκη 28 166 74 Τ +30 210 89 45775 F +30 210 89 61677

Γραφείο Πειραιά: Ήρωων Πολυτεχνείου 11, 185 32 Τ +30 210 41 79111

email: info@manessistravel.gr - www.manessistravel.gr

Σημειώσεις:

- Η παραπάνω προσφορά αναφέρεται σε **75-80 συμμετέχοντες μαθητές** και **05 συνοδούς καθηγητές**. Σε περίπτωση διαφοροποίησης των παραπάνω ορίων η τιμή διαφοροποιείται και θα ορισθεί εκ νέου κατόπιν συνεννόησης.
- Επισυνάπτονται στην προσφορά όλα τα απαραίτητα πιστοποιητικά που ορίζει η Ελληνική νομοθεσία για τις σχολικές εκδρομές και την μεταφορά μαθητών (ασφαλιστικές καλύψεις, ειδικό σήμα λειτουργίας ΕΟΤ, υπεύθυνη δήλωση για ειδικό σήμα λειτουργίας).
- Σε κάθε μαθητή εκδίδουμε ατομική ΑΠΥ (απόδειξη παροχής υπηρεσιών) για κάθε φορολογική χρήση.
- Παρακαλούμε όπως μελετήσετε τις ασφαλιστικές καλύψεις ως επισυνάπτονται, καθώς αποτελούν το πιο ακριβό συμβόλαιο της αγοράς, με γνώμονα την καλύτερη κάλυψη του ταξιδιώτη. **Προβλέπεται επιστροφή χρημάτων σε περίπτωση έκτακτης ασθένειας ή θετικού κρούσματος covid με παραστατικό από δημόσιο νοσοκομείο ή με την προσκόμιση μοριακού test pcr αντίστοιχα.**

Βρισκόμαστε πάντοτε στη διάθεσή σας για οποιαδήποτε πληροφορία ή διευκρίνιση χρειαστείτε!

Με εκτίμηση,

Δημήτρης Ζαρογιάννης

+30 6936123003

 zarogiannis@manessistravel.gr

 +302103290100 direct line +302103290150

 +302103242446

 www.manessistravel.gr

