

ΠΡΟΣ : 2° ΓΕΝΙΚΟ ΛΥΚΕΙΟ ΑΛΙΜΟΥ
ΥΠΟΨΗ : ΥΠΕΥΘΥΝΩΝ ΕΚΔΡΟΜΗΣ
ΗΜΕΡΟΜΗΝΙΑ : 05/02/2024
ΘΕΜΑ : ΠΡΟΣΦΟΡΑ ΕΚΔΡΟΜΗΣ ΓΙΑ ΚΡΗΤΗ

ΟΙΚΟΝΟΜΙΚΗ ΠΡΟΣΦΟΡΑ
ΓΙΑ ΕΚΔΡΟΜΗ ΣΤΟ ΗΡΑΚΛΕΙΟ
04 ΗΜΕΡΕΣ

ΗΜ/ΝΙΕΣ ΔΙΕΞΑΓΩΓΗΣ:	17.04 – 20.04.2024
ΑΡΙΘΜΟΣ ΜΑΘΗΤΩΝ:	75 – 80
ΑΡΙΘΜΟΣ ΚΑΘΗΓΗΤΩΝ:	05

ΠΡΟΤΑΣΗ ΔΙΑΜΟΝΗΣ	
ΞΕΝΟΔΟΧΕΙΟ ΔΙΑΜΟΝΗΣ ΚΑΙ ΚΑΤΗΓΟΡΙΑ :	ΑΡΟΛΛΟΒΙΑ BEACH & SPA 5 ★★★★★ https://apollonia.gr/el/hotel/
<u>ΜΕΤΑΒΑΣΗ</u> MINOAN LINES ΠΕΙΡΑΙΑΣ - ΗΡΑΚΛΕΙΟ	100% ΚΑΜΠΙΝΕΣ
<u>ΕΠΙΣΤΡΟΦΗ</u> SKY EXPRESS ΗΡΑΚΛΕΙΟ - ΠΕΙΡΑΙΑΣ	ΑΕΡΟΠΟΡΙΚΩΣ
ΒΑΣΗ ΔΙΑΜΟΝΗΣ	ΗΜΙΔΙΑΤΡΟΦΗ
ΤΙΜΗ ΚΑΤ' ΑΤΟΜΟ	330,00€
ΣΥΝΟΛΙΚΗ ΤΙΜΗ	80 Μαθητές – 4 Δωρεάν συμμετοχές = 76 76 X 330,00€ = 25.080€

Η συνολική τιμή θα καθοριστεί ακριβώς από τον τελικό αριθμό εκδρομικών μαθητών. Οι δωρεάν συμμετοχές παραμένουν τέσσερις όποιος κι αν είναι ο τελικός αριθμός.

Δεν περιλαμβάνονται:

- Είσοδοι σε μουσεία, αρχαιολογικούς χώρους (όπου προβλέπεται), ενυδρείο, ποτά, αχθοφορικά.

Με Εκτίμηση
ΠΡΙΤΣΗΣ ΚΩΝΣΤΑΝΤΙΝΟΣ
6977289386

ΠΡΟΣ : 2^ο ΓΕΝΙΚΟ ΛΥΚΕΙΟ ΑΛΙΜΟΥ
 ΥΠΟΨΗ : ΥΠΕΥΘΥΝΩΝ ΕΚΔΡΟΜΗΣ
 ΗΜΕΡΟΜΗΝΙΑ : 05/02/2024
 ΘΕΜΑ : ΠΡΟΣΦΟΡΑ ΕΚΔΡΟΜΗΣ ΓΙΑ ΚΡΗΤΗ

ΤΕΧΝΙΚΗ ΠΡΟΣΦΟΡΑ
ΓΙΑ ΕΚΔΡΟΜΗ ΣΤΟ ΗΡΑΚΛΕΙΟ
04 ΗΜΕΡΕΣ

ΗΜ/ΝΙΕΣ ΔΙΕΞΑΓΩΓΗΣ:	17.04 – 20.04.2024
ΑΡΙΘΜΟΣ ΜΑΘΗΤΩΝ:	75 – 80
ΑΡΙΘΜΟΣ ΚΑΘΗΓΗΤΩΝ:	05

ΠΡΟΤΑΣΗ ΔΙΑΜΟΝΗΣ	
ΞΕΝΟΔΟΧΕΙΟ ΔΙΑΜΟΝΗΣ ΚΑΙ ΚΑΤΗΓΟΡΙΑ :	ΑΡΟΛΛΟΒΙΑ BEACH & SPA 5 ★★★★★ https://apollonia.gr/el/hotel/
<u>ΜΕΤΑΒΑΣΗ</u> MINOAN LINES ΠΕΙΡΑΙΑΣ - ΗΡΑΚΛΕΙΟ	100% ΚΑΜΠΙΝΕΣ
<u>ΕΠΙΣΤΡΟΦΗ</u> SKY EXPRESS ΗΡΑΚΛΕΙΟ - ΠΕΙΡΑΙΑΣ	ΑΕΡΟΠΟΡΙΚΩΣ
ΒΑΣΗ ΔΙΑΜΟΝΗΣ	ΗΜΙΔΙΑΤΡΟΦΗ

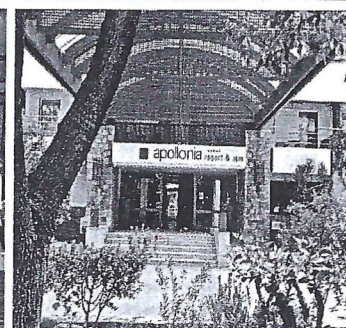
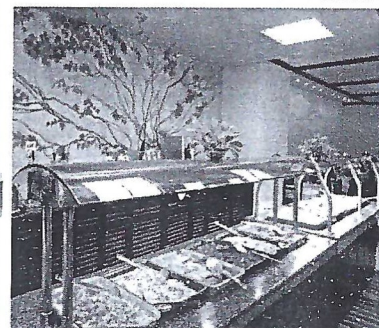
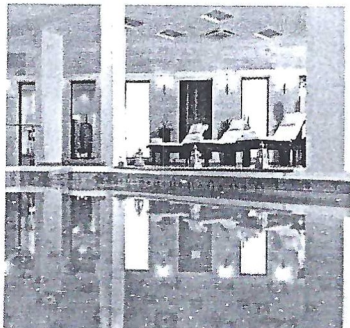
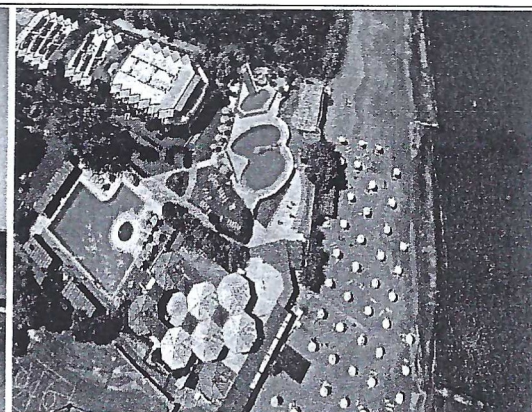
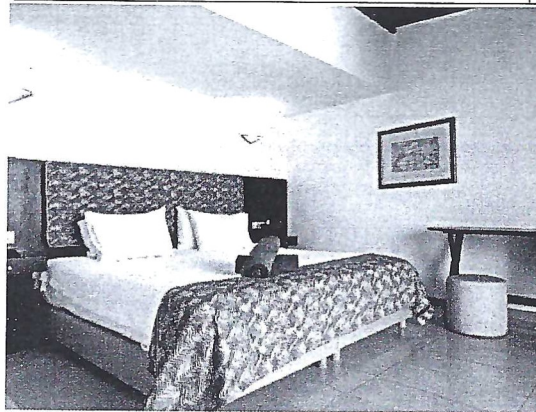

ΟΙ ΤΙΜΕΣ ΤΗΣ ΠΡΟΣΦΟΡΑΣ ΠΕΡΙΛΑΜΒΑΝΟΥΝ

1. Μεταφορά από το χώρο του σχολείου προς το Λιμάνι του Πειραιά κατά την αναχώρησή σας με δύο σύγχρονα τουριστικά λεωφορεία που θα πληρούν όλες τις απαραίτητες προδιαγραφές που ορίζει η σχετική νομοθεσία.
2. Μεταφορά από το διεθνή αερολιμένα Αθηνών "Ελευθέριος Βενιζέλος" προς το σχολείο κατά την άφιξή σας με δύο σύγχρονα τουριστικά λεωφορεία που θα πληρούν όλες τις απαραίτητες προδιαγραφές που ορίζει η σχετική νομοθεσία.
3. Ακτοπλοϊκά εισιτήρια για τη διαδρομή ΠΕΙΡΑΙΑΣ - ΗΡΑΚΛΕΙΟ με καμπίνες για όλους τους εκδρομείς.
Επισυνάπτεται γραπτή επιβεβαίωση με κράτηση στο όνομα του Σχολείου από την Minoan Lines.

Ημερομηνία	Διαδρομή	Πλοίο	Ώρα Αναχώρησης	Ώρα Άφιξης	Ακτοπλοϊκή εταιρία
16.04.2024	Πειραιάς – Ηράκλειο	MINOAN LINES	21:00	06:30*	

**το πλοίο φτάνει στο προορισμό μας την επόμενη ημέρα από την ημέρα αναχώρησης.*

4. Δύο (02) διανυκτερεύσεις εν πλω.
5. Τετράκλινες καμπίνες, AB4 ή A4, για όλους τους εκδρομείς μαθητές.
6. Μονόκλινες καμπίνες για όλους τους συνοδούς καθηγητές.
7. Γεύμα στο εστιατόριο του πλοίου για όλους τους εκδρομείς μαθητές, σε μενού.
8. Γεύμα στο πλοίο για τους συνοδούς καθηγητές.
9. Αεροπορικά εισιτήρια για τη διαδρομή Ηράκλειο – Πειραιά, σύμφωνα με την παρακάτω πτήση με τη Sky Express, την ημέρα της επιστροφής σας.
(Οι κάρτες επιβίβασης εκδίδονται από την εταιρία μας πριν την αναχώρησή σας για τη διευκόλυνση των εκδρομικών)

Ημερομηνία	Διαδρομή	Αριθμός Πτήσης	Ώρα Αναχώρησης	Ώρα Άφιξης	Αεροπορική Εταιρία
20.04.2024	Ηράκλειο - Αθήνα	GQ217	22:25	23:15	sky express 

10. Μεταφορές, περιηγήσεις και εκδρομές, σύμφωνα με το πρόγραμμα του σχολείου, με κλιματιζόμενα τουριστικά λεωφορεία (τα οποία θα διαθέτουν όλα τα απαιτούμενα έγγραφα καταλληλότητας).
Διατίθενται κατ' αποκλειστικότητα καθ' όλη τη διάρκεια της εκδρομής. Θα σας παραλάβουν με την άφιξη σας στο λιμάνι του Ηρακλείου. (Σύνολο 2 λεωφορεία 50 θέσεων το κάθε ένα)
11. Τρεις (03) διανυκτερεύσεις, στο παραπάνω προτεινόμενο ξενοδοχείο, κατηγορίας πέντε αστέρων.
Επισυνάπτονται γραπτές επιβεβαιώσεις, στο όνομα κράτησης του σχολείου.
Apollonia Beach & Spa 5*: Ένα από τα στολίδια του τουρισμού στο Ηράκλειο Κρήτης. Μεγάλα κι ευρύχωρα δωμάτια, πλούσιο φαγητό σε μπουφέ, με πληθώρα επιλογών και χώροι υψηλών προδιαγραφών. Ιδανικό για φιλοξενία σχολικών groups.
12. Διαμονή σε κατά βάση τρίκλινα – τετράκλινα δωμάτια οι μαθητές.
13. Διαμονή σε μονόκλινα δωμάτια οι συνοδοί καθηγητές.
14. Πρωινό καθημερινά στο ξενοδοχείο (σύνολο 03) σε μπουφέ.
15. Δείπνο καθημερινά στο ξενοδοχείο (σύνολο 03) σε μπουφέ.
16. Όλοι οι κοινόχρηστοι χώροι του ξενοδοχείου (εστιατόριο, μπαρ, κλπ.) είναι στη διάθεση σας, καθώς το ξενοδοχείο που προτείνουμε πληροί τις απαραίτητες προϋποθέσεις για τη σωστή διαμονή σας (θέρμανση, ζεστό νερό κλπ). Όλες οι λειτουργίες θα είναι σύμφωνα με τα υγειονομικά πρωτόκολλα.
17. Ξεναγήσεις από πιστοποιημένους, τοπικούς ξεναγούς, σε όσα επιθυμείτε σύμφωνα με το τελικό σας πρόγραμμα. (Κνωσός, Κέντρο πόλης, Ηρακλείου, Αρχαιολογικό Μουσείο, Μονή Αρκαδίου κτλ.)
18. Έμπειρος αρχηγός του γραφείου μας, συνοδεύει με το group καθ' όλη τη διάρκεια της εκδρομής.
19. Ιατρός, συνοδεύει με το group, καθ' όλη τη διάρκεια της εκδρομής.
20. Το τέλος ανθεκτικότητας στην κλιματική κρίση (φόρος διαμονής) του τροποποιημένου άρθρου 53 Ν. 4389/2016, ποσού 3,00€ για ξενοδοχεία 3*, ποσού 7,00€ για ξενοδοχεία 4*, και 10,00€ για ξενοδοχεία 5* ανά ημερήσια χρήση εκάστου δωματίου/ σουίτας, που εφαρμοσθεί από την 1η Ιανουαρίου 2024.
21. Τέσσερις (04) δωρεάν συμμετοχές για εκδρομείς μαθητές.
22. Παρουσία security, στους ορόφους που θα διαμένει το σχολείο κατά τις βραδινές ώρες.
23. Δωρεάν συμμετοχή των συνοδών καθηγητών.
24. Ασφάλεια ιατροφαρμακευτικής περίθαλψης με την INTERAMERICAN, πακέτο ANAX Basic + Covid19.
(Επισυνάπτονται όλες οι σχετικές παροχές & καλύψεις)
25. Ασφάλεια Αστικής Ευθύνης με την ΕΥΡΩΠΑΪΚΗ ΠΙΣΤΗ.

26. Οικονομική κάλυψη σε περίπτωση ασθένειας μαθητή ή καθηγητή.
27. Εξτρά ασφάλεια κάλυψης εξόδων καραντίνας σε περίπτωση κρούσματος - Covid-19.
28. Κάλυψη εξόδων (διαμονή και μεταφορά) ενός συγγενή πρώτου βαθμού σε περίπτωση που κάποιος/α μαθητής /ρια νοσήσει από covid – 19.
29. Τήρηση όλων των μέτρων ασφαλείας με γνώμονα τα υγειονομικά πρωτόκολλα σε όλες τις παροχές της εταιρίας μας.
30. Φ.Π.Α.

Δεν περιλαμβάνονται:

- Είσοδοι σε μουσεία, αρχαιολογικούς χώρους (όπου προβλέπεται), ενυδρείο, ποτά, αχθοφορικά.

Παρατηρήσεις:

- Η παρούσα προσφορά είναι βασισμένη (κοστολόγιο) στα στοιχεία που αναφέρονται στην προκήρυξη που έχει αναρτήσει το σχολείο.
- Σε περίπτωση που οι οδηγοί υπερβούν το νόμιμο ωράριο εργασίας, θα υπάρξει αντικατάσταση τους.
- Αποδεχόμαστε όλους τους όρους που αναφέρετε στη προκήρυξή σας.
- Δυνατότητα ειδικής διατροφής σε μαθητές για λόγους υγείας.
- Απαραίτητο για όλους τους εκδρομείς Διαβατήριο ή Νέου τύπου Ταυτότητα.
- Εκδίδουμε απόδειξη ΑΠΥ για κάθε φορολογική χρήση.
- Τα ξενοδοχεία που προτείνουμε διαθέτουν νόμιμη άδεια λειτουργίας και πληρούν όλους τους όρους ασφαλείας και υγιεινής.
- Η κατηγορία των ξενοδοχείων που προτείνουμε είναι σύμφωνα με το ξενοδοχειακό επιμελητήριο Ελλάδος <https://www.grhotels.gr/listing/grace/>
- Το τελικό πρόγραμμα της εκδρομής θα διαμορφωθεί σε συνεργασία του σχολείου με τον υπεύθυνο του γραφείου μας.
- Τα δεδομένα των παραπάνω δρομολογίων είναι σύμφωνα με την τελευταία ενημέρωση των ακτοπλοϊκών εταιριών.
- Σας ενημερώνουμε πως η παρούσα προσφορά είναι βασισμένη στις διαθεσιμότητες και στις τιμές των Αεροπορικών εταιριών και των ξενοδοχείων όπως ισχύουν σύμφωνα με τις απαντήσεις τους, αυτή τη χρονική στιγμή. Οι αεροπορικές εταιρίες διατηρούν το δικαίωμα αναπροσαρμογής των τιμών και των διαθεσιμότητων χωρίς προειδοποίηση, σύμφωνα με τη πολιτική που ακολουθούν.

Με Εκτίμηση
ΠΡΙΤΣΗΣ ΚΩΝΣΤΑΝΤΙΝΟΣ
6977289386