



ΕΛΛΗΝΙΚΗ ΔΗΜΟΚΡΑΤΙΑ  
ΥΠΟΥΡΓΕΙΟ ΠΑΙΔΕΙΑΣ, ΕΡΕΥΝΑΣ ΚΑΙ  
ΘΡΗΣΚΕΥΜΑΤΩΝ

ΓΕΝΙΚΗ Δ/ΝΣΗ ΣΠΟΥΔΩΝ Π/ΘΜΙΑΣ ΚΑΙ Δ/ΘΜΙΑΣ  
ΕΚΠΑΙΔΕΥΣΗΣ  
ΔΙΕΥΘΥΝΣΕΙΣ ΣΠΟΥΔΩΝ, ΠΡΟΓΡΑΜΜΑΤΩΝ  
& ΟΡΓΑΝΩΣΗΣ Π.Ε. & Δ.Ε.  
ΤΜΗΜΑΤΑ Γ' ΜΑΘΗΤΙΚΗΣ ΜΕΡΙΜΝΑΣ & ΣΧΟΛΙΚΗΣ  
ΖΩΗΣ

Να διατηρηθεί μέχρι  
Βαθμός ασφαλείας  
Βαθμός Προτερ.

Μαρούσι, 08-09-2016  
Αριθ. Πρωτ. Φ.14/1625/144517/Δ1

Ταχ. Δ/ση : Ανδρέα Παπανδρέου 37  
Τ.Κ. - Πόλη : 15180 - Μαρούσι  
Ιστοσελίδα : <http://www.minedu.gov.gr>  
Email : [spudonpe@minedu.gov.gr](mailto:spudonpe@minedu.gov.gr)  
Πληροφορίες : Σ. Λαπατά  
Γ. Μέττα (Π.Ε.)  
210 344 2247  
Α. Βάρλα (Δ.Ε.)  
210 344 3272  
FAX : 210 344 3354

ΠΡΟΣ: ΟΠΩΣ ΠΙΝΑΚΑΣ ΑΠΟΔΕΚΤΩΝ

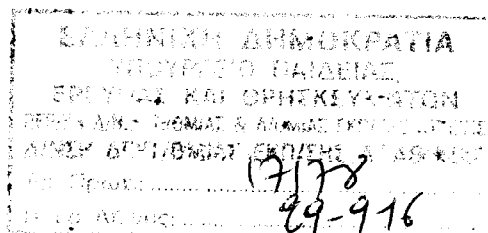

**Θέμα : Εκπαιδευτικά Προγράμματα του Τμήματος Εκπαιδευτικών Προγραμμάτων & Επικοινωνίας της Δ/νσης Μουσείων του ΥΠΠΟΑ**

**Σχετ. έγγραφο: το με αρ. πρωτ. 138015/29-08-2015/Δ1 εισερχόμενο**

Σας ενημερώνουμε ότι το Τμήμα Εκπαιδευτικών Προγραμμάτων & Επικοινωνίας της Δ/νσης Μουσείων του Υπουργείου Πολιτισμού & Αθλητισμού, με το με αριθμ. πρωτ. ΥΠΠΟΑ/ΓΔΑΠΚ/ΔΜ/ΤΕΠΕ/275925/165465/8954/998/25-08-2016 έγγραφό του, θα πραγματοποιήσει για το σχολικό έτος 2016-17 τα εξής εκπαιδευτικά προγράμματα σε αρχαιολογικούς χώρους, μουσεία και μνημεία των Αθηνών :

- Α) «Ανακαλύπτουμε το αρχαίο θέατρο», για μαθητές Α/θμιας (από Δ' Δημοτικού) και Β/θμιας Εκπ/σης,
- Β) «Η Βυζαντινή Αθήνα», το παράδειγμα της Καπνικαρέας, για μαθητές Α/θμιας Εκπ/σης (από Ε' Δημοτικού) και Β/θμιας Εκπ/σης,
- Γ) «Ο Κερδώς Ερμής στην Αγορά των Αθηνών-Ο Δημόσιος Βίος του Αθηναίου πολίτη», για μαθητές Α/θμιας Εκπ/σης (από Δ' Δημοτικού) και Β/θμιας Εκπ/σης,
- Δ) «Ηριδανός, το ποτάμι της αρχαίας πόλης», για μαθητές Α/θμιας Εκπ/σης (από Δ' Δημοτικού) και Β/θμιας Εκπ/σης.

Τα προγράμματα αυτά υλοποιούνται χωρίς οικονομική επιβάρυνση για τα συμμετέχοντα σχολεία.

Για περισσότερες πληροφορίες σχετικά με τις δράσεις και τις αρμοδιότητες του Τμήματος Εκπαιδευτικών Προγραμμάτων & Επικοινωνίας, οι ενδιαφερόμενοι μπορούν να αντλούν πληροφορίες από το συνημμένο έγγραφο ή να επισκέπτονται την ηλεκτρονική διεύθυνση [http://www.yppo.gr/1/g1540.jsp?obj\\_id=2588](http://www.yppo.gr/1/g1540.jsp?obj_id=2588), ενώ για δηλώσεις συμμετοχής μπορούν να απευθύνονται στο τηλέφωνο 2103321764 (κα Γιώτα Κόλλια) από τη Δευτέρα 12 Σεπτεμβρίου 2016 και ώρες 9.00-11.00πμ.

Συν. : τρεις (3) σελίδες

Ο ΓΕΝΙΚΟΣ ΓΡΑΜΜΑΤΕΑΣ

Εσωτερική Διανομή:

- 1. Δ/ση Σπουδών, Προγραμμάτων & Οργάνωσης
- 2. Δ/ση Σπουδών, Προγραμμάτων & Οργάνωσης



ΙΩΑΝΝΗΣ Δ. ΠΑΝΤΗΣ

ΠΙΣΤΟ ΑΝΤΙΓΡΑΦΟ

από τη Διεύθυνση Ηλεκτρονικών - Δικτυακών  
Υποδομών  
Τμήμα Πρωτοκόλλου, Αρχείων και Μέριμνας

ΑΘΑΝΑΣΟΠΟΥΛΟΣ ΚΩΝΣΤΑΝΤΙΝΟΣ



ΕΛΛΗΝΙΚΗ ΔΗΜΟΚΡΑΤΙΑ  
ΥΠΟΥΡΓΕΙΟ ΠΟΛΙΤΙΣΜΟΥ ΚΑΙ ΑΘΛΗΤΙΣΜΟΥ  
ΓΕΝΙΚΗ ΔΙΕΥΘΥΝΣΗ ΑΡΧΑΙΟΤΗΤΩΝ  
ΚΑΙ ΠΟΛΙΤΙΣΤΙΚΗΣ ΚΛΗΡΟΝΟΜΙΑΣ  
ΔΙΕΥΘΥΝΣΗ ΜΟΥΣΕΙΩΝ  
ΤΜΗΜΑ ΕΚΠΑΙΔΕΥΤΙΚΩΝ ΠΡΟΓΡΑΜΜΑΤΩΝ  
ΚΑΙ ΕΠΙΚΟΙΝΩΝΙΑΣ



ΥΠ.Π.Ε.Θ./ΚΠ  
138015/29-8-2016 11:31 ημ  
Δ2, Δ1

Ταχ/κη Δ/ση: Θεμιστοκλέους 5  
Ταχ/κος Κωδ.: 106-77  
Πληρ.: Ν. Γεωργιόπουλος  
Τηλ.: 210-3321753  
Email: tepe.dmeep@culture.gr

Προς: Υπουργείο Παιδείας, Έρευνας και  
Θρησκευμάτων  
Α) Διεύθυνση Σπουδών Α'βάθμιας Εκπαίδευσης  
Β) Διεύθυνση Σπουδών Β'βάθμιας Εκπαίδευσης  
Ανδρέα Παπανδρέου 37, Τ.Κ. 15180

Κοιν.: 1. Γραφείο κας Γεν. Γραμματέως ΥΠΠΟΑ  
2. Γραφείο κας Γενικής Διευθύντριας  
Αρχαιοτήτων και Πολιτιστικής Κληρονομιάς

Θέμα : Ενημέρωση των σχολείων για τα τρέχοντα εκπαιδευτικά προγράμματα του Τμήματος  
Εκπαιδευτικών Προγραμμάτων και Επικοινωνίας της Διεύθυνσης Μουσείων του  
ΥΠΠΟΑ

Παρακαλούμε όπως ενημερώσετε τα σχολεία της αρμοδιότητάς σας ότι το Τμήμα  
Εκπαιδευτικών Προγραμμάτων και Επικοινωνίας της Διεύθυνσης Μουσείων του ΥΠΠΟΑ θα  
πραγματοποιήσει για το σχολικό έτος 2016-17 εκπαιδευτικά προγράμματα σε  
αρχαιολογικούς χώρους, μουσεία και μνημεία των Αθηνών ως ακολούθως:

1. Ανακαλύπτουμε το αρχαίο θέατρο

Εκπαιδευτικό πρόγραμμα με βασικό άξονα τη γένεση, την εξέλιξη και την αναβίωση  
του αρχαίου δράματος. Απευθύνεται σε μαθητές πρωτοβάθμιας (από Δ' Δημοτικού)  
και δευτεροβάθμιας εκπαίδευσης.

Λειτουργία: 1 Νοεμβρίου 2016 – 26 Απριλίου 2017

Μέρες λειτουργίας: Τρίτη και Τετάρτη

Ωρες λειτουργίας: 9:00-11:00, 11:00-13:00

Χώρος λειτουργίας: Μουσείο Π. και Α. Κανελλοπούλου, Θεωρίας 12, Πλάκα

2. Η βυζαντινή Αθήνα, το παράδειγμα της Καπνικαρέας

Εκπαιδευτικό πρόγραμμα που επιχειρεί μια αναδρομή στην ιστορία της Αθήνας της  
μεσοβυζαντινής περιόδου με αφετηρία το ναό της Καπνικαρέας, στον πεζόδρομο της  
Ερμού. Απευθύνεται σε μαθητές πρωτοβάθμιας (από Ε' Δημοτικού) και  
δευτεροβάθμιας εκπαίδευσης.

Λειτουργία: 4-26 Οκτωβρίου 2016 και 2 Μαΐου-7 Ιουνίου 2017

BP

Μέρες λειτουργίας: Τρίτη, Τετάρτη
Ώρες λειτουργίας: 9:00-11:00
Χώρος λειτουργίας: Βυζαντινός ναός Καπνικαρέας, Πεζόδρομος Ερμού

3. *Ο Κερδώς Ερμής στην Αγορά των Αθηνών - Ο Δημόσιος Βίος του Αθηναίου πολίτη*  
Εκπαιδευτικά προγράμματα για τη λειτουργία της Αγοράς ως εμπορικού και διοικητικού κέντρου της αρχαίας Αθήνας. Απευθύνονται σε μαθητές πρωτοβάθμιας (από Δ' Δημοτικού) και δευτεροβάθμιας εκπαίδευσης αντίστοιχα.

Λειτουργία: 4 Μαΐου-8 Ιουνίου 2017
Μέρες λειτουργίας: Πέμπτη
Ώρες λειτουργίας: 9:00-11:00, 11:00-13:00
Χώρος λειτουργίας: Αρχαιολογικός χώρος Αρχαίας Αγοράς Αθηνών

4. *Ηριδανός, το ποτάμι της αρχαίας πόλης*  
Εκπαιδευτικό πρόγραμμα για την τοπογραφία του άστεως των Αθηνών και τη σημασία της περιοχής του Κεραμεικού στην αρχαιότητα. Απευθύνεται σε μαθητές πρωτοβάθμιας (από Δ' Δημοτικού) και δευτεροβάθμιας εκπαίδευσης.

Λειτουργία: 2 Μαρτίου- 27 Απριλίου 2017
Μέρες λειτουργίας: Πέμπτη
Ώρες λειτουργίας: 9:00-11:00
Χώρος λειτουργίας: Αρχαιολογικός χώρος και μουσείο Κεραμεικού

Επισημαίνεται ότι:

- Η συμμετοχή στα εκπαιδευτικά προγράμματα του Τμήματος είναι δωρεάν.
- Ανώτατο όριο συμμετεχόντων μαθητών ανά πρόγραμμα: 25
- Για τη συμμετοχή στα εκπαιδευτικά προγράμματα είναι απαραίτητη η προσunenνόηση
- Δηλώσεις συμμετοχής στα εκπαιδευτικά προγράμματα θα γίνονται τηλεφωνικώς από Δευτέρα 12 Σεπτεμβρίου 2016 στα τηλέφωνα: 210 3321764 (κα Γιώτα Κόλλια)
- Θα τηρηθεί αυστηρή σειρά προτεραιότητας

Παράλληλα σας ενημερώνουμε ότι το Τμήμα Εκπαιδευτικών Προγραμμάτων και Επικοινωνίας της Διεύθυνσης Μουσείων διαθέτει επικαιροποιημένο ψηφιακό εκπαιδευτικό υλικό για όλες τις σχολικές βαθμίδες που αποτελείται από:

- ενημερωτικά έντυπα για περισσότερες από 18 θεματικές που αφορούν όλες τις περιόδους από την αρχαιότητα μέχρι και σήμερα (θέατρο, γραφή, θέματα τοπικής ιστορίας κτλ)
- διαδραστικές εκπαιδευτικές δραστηριότητες

- φύλλα εργασίας
- προτάσεις για εκπαιδευτικές επισκέψεις κτλ.

Το σύνολο του εκπαιδευτικού υλικού είναι αναρτημένο στον κόμβο [followodysseus.gr](http://followodysseus.gr) και μπορούν να το επισκέπτονται ελεύθερα οι ενδιαφερόμενοι εκπαιδευτικοί, αλλά και οι μαθητές επιλέγοντας από το «αποθετήριο» τη θεματική που τους ενδιαφέρει. Ο κόμβος διαθέτει επίσης μηχανή αναζήτησης, δυνατότητα ανάρτησης σχολίων, καθώς και εκτύπωσης μεγάλου μέρους των ψηφιακών αρχείων.

Πέραν των ανωτέρω το Τμήμα συντονίζει πανελλήνιες εκστρατείες πολιτιστικού χαρακτήρα (Περιβάλλον και Πολιτισμός, Πράσινες Πολιτιστικές Διαδρομές κτλ) πραγματοποιεί επιμορφωτικά σεμινάρια πάνω σε θέματα μουσειακής άγωσης για εκπαιδευτικούς και αρχαιολόγους κ.α.

Για περισσότερες πληροφορίες σχετικά με τις δράσεις και τις αρμοδιότητες του Τμήματος Εκπαιδευτικών Προγραμμάτων και Επικοινωνίας οι ενδιαφερόμενοι μπορούν να επισκέπτονται την ηλεκτρονική διεύθυνση [http://www.yppo.gr/1/q1540.jsp?obj\\_id=2588](http://www.yppo.gr/1/q1540.jsp?obj_id=2588).

Η Προϊσταμένη της Διεύθυνσης  
Σουζάνα Χούλια-Καπελώνη

