

ΣΥΝΤΑΞΗ ΣΧΕΔΙΟΥ ΕΚΤΑΚΤΗΣ ΑΝΑΓΚΗΣ ΛΟΓΩ ΣΕΙΣΜΟΥ

1. ΠΡΟΣΕΙΣΜΙΚΑ ΜΕΤΡΑ ΠΡΟΣΤΑΣΙΑΣ**1.1 Στατική επάρκεια του σχολικού κτιρίου.**

Το σχολικό κτίριο είναι ηλικίας 45 χρόνων περίπου. Η εκκένωση του σε περίπτωση έκτακτης ανάγκης, γίνεται μόνο από μία κλίμακα (υπάρχει και πόρτα που το συνδέει με το κτίριο του πρώτου Γυμνασίου κλειδωμένη μόνιμα), η οποία μετά την ανακατασκευή της εισόδου (2012) οδηγεί σε δύο μεγάλες πόρτες .

1.2. Άρση επικινδυνότητων.

- Στερέωση επίπλων
(βιβλιοθήκες με μεταλλικά ελάσματα και βίδες στους τοίχους)
- Ενημέρωση- Εκπαίδευση μαθητών και εκπαιδευτικών.
 - σύνταξη σχεδίου έκτακτης ανάγκης
 - διοργάνωση ασκήσεων ετοιμότητας μέσα στον χώρο του σχολείου
(Τρεις φορές κάθε σχολική χρονιά- Οκτώβριο, Ιανουάριο, Απρίλιο).

2. ΟΡΙΣΜΟΣ ΚΑΘΗΚΟΝΤΩΝ ΕΚΠΑΙΔΕΥΤΙΚΩΝ**2.1 Γενικός υπεύθυνος του σχεδίου**

Δερεκενάρης Γρηγόριος Διευθυντής

2.2 Υπεύθυνος πολιτικής προστασίας

Δερεκενάρης Γρηγόριος Διευθυντής

2.3 Υπεύθυνοι για την οργανωμένη και ασφαλή εκκένωση του σχολείου με μέριμνα και για τα Αμεα.

1. Αποστολίνα Φανή Εκπαιδευτικός

2.4 Υπεύθυνοι για την μέριμνα την φροντίδα και για την παροχή πρώτων βοηθειών στους μαθητές.

1. Φλόκα Νανά Εκπαιδευτικός

2.5 Υπεύθυνοι καταγραφής και περιορισμού των μαθητών στο χώρο συγκέντρωσης.

1. Καλαμπάκα Πέρσα	Εκπαιδευτικός
2. Φλόκα Νανά	>>
3. Βαΐου Γιώργος	>>
4. Βουλγαρίδου Χριστίνα	>>
5. Νάκη Σμαραγδή	>>
6. Καραμίντζιου Γεωργία	>>
7. Τζέλη Κωνσταντίνα	>>
8. Βλιώρας Σπυρίδων	>>
9. Ντινοπούλου Γλυκερία	>>
10. Σανίδα Δήμητρα	>>
11. Φιλίππου Στυλιανή	>>
12. Κόγιου Γαλήνη	>>
13. Κορούπη Αλεξάνδρα	>>
14. Μανδυλάς Αλέξανδρος	>>

2.6 Υπεύθυνοι διάσωσης όσων κινδυνεύουν και πυρόσβεσης.

1. Βαΐου Γιώργος Εκπαιδευτικός
2. Βλιώρας Σπυρίδων >>

2.7 Υπεύθυνοι ελέγχου δικτύων και επικοινωνίας με τις αρμόδιες υπηρεσίες και φορείς

1. Δερεκενάρης Γρηγόριος Διευθυντής
2. Αποστολίνα Φανή Υποδιευθύντρια

2.8 Ομάδα φύλαξης αρχείων του σχολείου.

1. Δερεκενάρης Γρηγόριος Διευθυντής
2. Αποστολίνα Φανή Υποδιευθύντρια
3. Βαΐου Γιώργος Εκπαιδευτικός

3. ΕΝΕΡΓΕΙΕΣ ΣΕ ΠΙΘΑΝΟ ΣΕΙΣΜΟ

3.1 Σεισμός την ώρα του μαθήματος

α) Κατά την διάρκεια της σεισμικής δόνησης

- Οι μαθητές μπαίνουν αμέσως κάτω από τα θρανία και κρατούν με τα χέρια τα πόδια των θρανίων. Ο εκπαιδευτικός μπαίνει κάτω από την έδρα για όσο χρονικό διάστημα διαρκεί ο σεισμός.
- Οι μαθητές δεν εγκαταλείπουν την αίθουσα και περιμένουν ψύχραιμοι χωρίς πανικό και ακολουθούν τις οδηγίες του εκπαιδευτικού.
- Δεν πλησιάζει κανείς κοντά σε παράθυρα ή τζαμαρίες.
- Δεν προσπαθεί κανείς να διαφύγει από τα παράθυρα.
- Δεν μπαίνουν στο κτίριο όσοι βρίσκονται στο προαύλιο.

β) Μετά το τέλος της σεισμικής δόνησης

β.1. Εκκένωση αιθουσών διδασκαλίας

- Ο Διευθυντής, ο υποδιευθυντής και οι εκπαιδευτικοί ανοίγουν τις πόρτες εισόδου- εξόδου του κτιρίου όσο το δυνατό πιο γρήγορα.
- Οι υπεύθυνοι ελέγχου δικτύου διακόπτουν τις παροχές νερού και ηλεκτρικού ρεύματος εφόσον το κρίνουν απαραίτητο.
- Κάθε εκπαιδευτικός φροντίζει για την εκκένωση της αίθουσάς του ως εξής:
- Ανοίγει την αίθουσα της πόρτας προσεκτικά.
- Ελέγχει την κατάσταση του ορατού τμήματος της Διαδρομής Διαφυγής.
- Καθοδηγεί τους μαθητές στην έξοδό τους προς τον χώρο συγκέντρωσης.
- Συντονίζει την αποχώρηση των μαθητών, ώστε να αποφευχθεί συνωστισμός και πιθανοί τραυματισμοί. Στη συνέχεια αναλαμβάνει τα καθήκοντα της ομάδας στην οποία ανήκει.
- Η εκκένωση του ισογείου και των ορόφων γίνονται βάσει του υπάρχοντος Σχεδίου Εκκένωσης. Γενικά ισχύει ο κανόνας ότι πρώτα εκκενώνεται η πιο κοντινή στις σκάλες αίθουσα, στην συνέχεια η αμέσως πιο κοντινή κ.ο.κ.. Ο Δεύτερος όροφος περιμένει το πρώτο και μετά εκκενώνεται πάλι με την ίδια λογική. Τα τμήματα δεξιά και αριστερά από τις σκάλες, που ισαπέχουν μεταξύ τους από αυτές μπορούν να εκκενώνονται ταυτόχρονα.

ΣΕΙΣΜΟΣ - ΑΠΟΧΩΡΗΣΗ

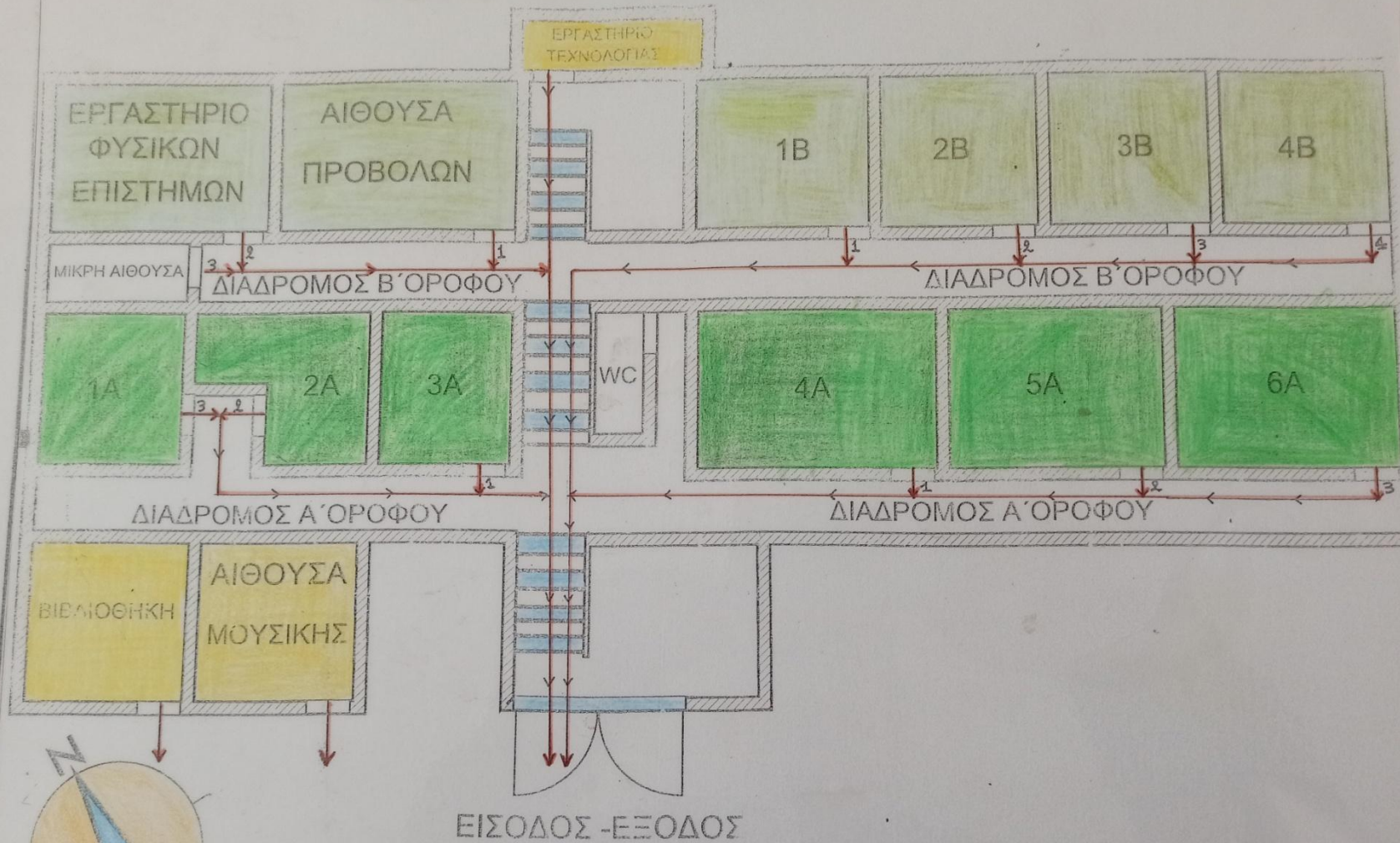

β.2. Χώρος συγκέντρωσης

- Ως χώρος συγκέντρωσης ορίζεται η πλατεία Δημουλά και συγκεκριμένα ο χώρος της πλατείας που βρίσκεται πίσω από το κλειστό γυμναστήριο του σχολείου. Η απομάκρυνση των μαθητών από το χώρο του σχολείου και η καθοδήγησή τους προς τον καθορισμένο χώρο συγκέντρωσης θα γίνει από την δυτική πόρτα που υπάρχει στο προαύλιο και κατά μήκος του πεζοδρομίου.
- Οι υπεύθυνοι παρουσιών και καταγραφής των μαθητών παίρνουν παρουσίες με την βοήθεια των καθηγητών του κάθε τμήματος.
- Αν σημειωθούν απουσίες μαθητών ή εκπαιδευτικών, οι εκπαιδευτικοί που έχουν ορισθεί υπεύθυνοι διάσωσης όσων κινδυνεύουν μπαίνουν στο κτίριο για αναζήτηση τυχών εγκλωβισμένων- τραυματιών.
- Κανένας μαθητής δεν μπαίνει στο κτίριο και όλοι παραμένουν μακριά από τις όψεις του κτιρίου.
- Εάν υπάρχουν παγιδευμένοι ειδοποιούνται οι υπηρεσίες έκτακτης ανάγκης και παροχής βοήθειας.
- Οι

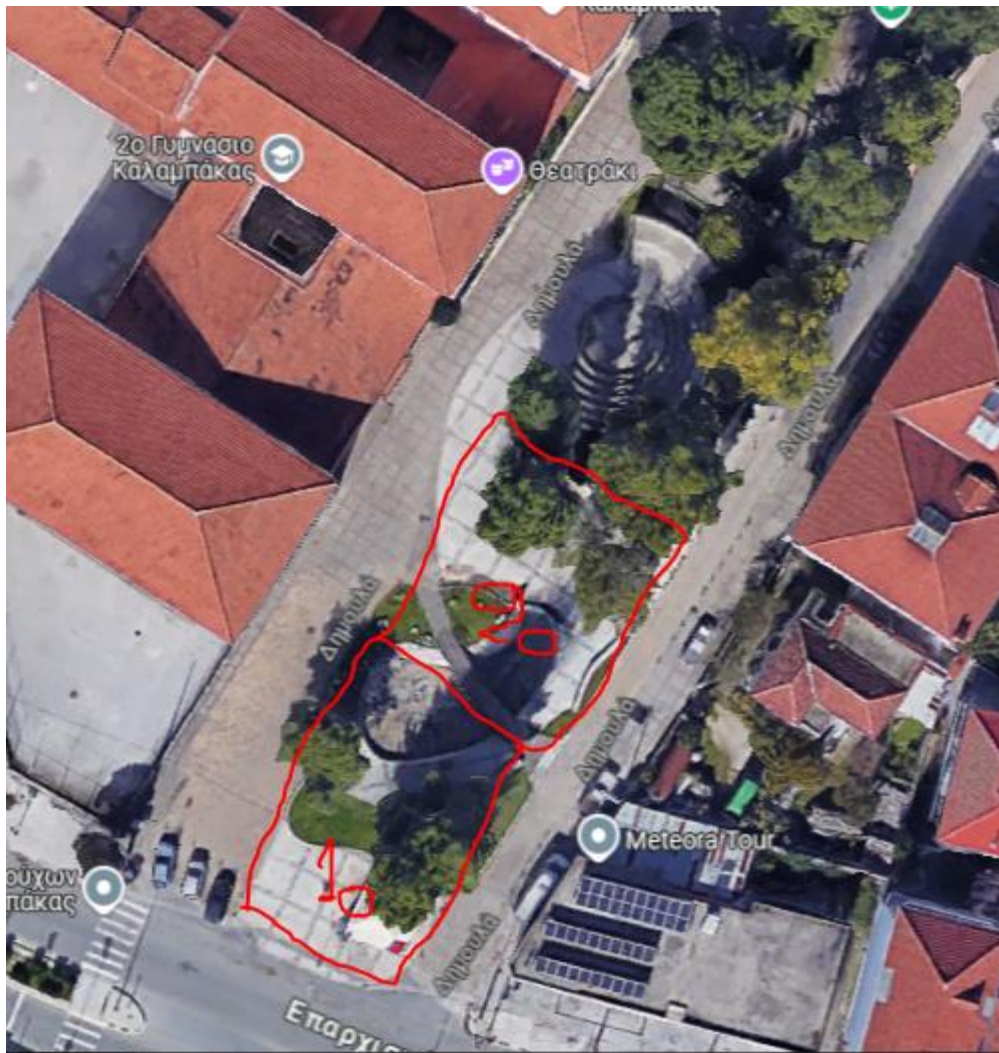

εκπαιδευτικοί απομακρύνονται τελευταίοι από τον χώρο της συγκέντρωσης.

3.2 Σεισμός κατά την διάρκεια του διαλείμματος

α) Κατά την διάρκεια της σεισμικής δόνησης

- Όσοι βρίσκονται μέσα σε κτίριο δεν βγαίνουν έξω από το κτίριο, παραμένουν μέσα σε αυτό και προφυλάσσονται κάτω από θρανίο ή τραπέζι.
- Όσοι βρίσκονται στο διάδρομο λυγίζουν τα πόδια τους ώστε να ελαχιστοποιήσουν το ύψος τους και προστατεύουν το κεφάλι τους με οποιοδήποτε μέσο.
- Όσοι βρίσκονται στο προαύλιο παραμένουν εκεί, απομακρύνονται από τις όψεις του κτιρίου και απαγορεύεται η είσοδος στο κτίριο.

β) Μετά το τέλος της σεισμικής δόνησης

- Όσοι μαθητές βρίσκονται μέσα στο κτίριο βγαίνουν στο προαύλιο.
- Οι εκπαιδευτικοί συγκεντρώνουν όλους τους μαθητές στον χώρο συγκέντρωσης και παίρνουν παρουσίες.

Ακολουθεί έλεγχος σε κάθε όροφο του κτιρίου από τους:

- | | |
|-------------------------|----------------|
| 1. Δερεκενάρης Γρηγόρης | Διευθυντής |
| 2. Αποστολίνα Φανή | Υποδιευθύντρια |
| 3. Νάκη Σμαραγδή | Εκπαιδευτικός |
| 4. Βαΐου Γιώργος | Εκπαιδευτικός |

Ανάλογα με την θέση που βρίσκεται ο κάθε εκπαιδευτικός τη χρονική στιγμή του σεισμού εξαρτάται και ο ρόλος του σύμφωνα πάντα με όσα έχουν καθοριστεί στο σχέδιο έκτακτης ανάγκης του Σχολείου.

Σε περίπτωση σεισμού:

- Οι εκπαιδευτικοί και οι μαθητές πρέπει να διατηρήσουν την ψυχραιμία τους και να ακολουθήσουν όσα προβλέπονται στο Σχέδιο.**
- Οι Διευθυντές των σχολικών μονάδων Α/θμιας και Β/θμιας Εκπαίδευσης (δημοσίων και ιδιωτικών) θα πρέπει να γνωρίζουν ότι μετά την εκδήλωση σεισμού και εφόσον οι σχολικές μονάδες βρίσκονται σε λειτουργία, έχουν την ευθύνη της άμεσης εκκένωσης των σχολικών κτιρίων αρμοδιότητάς τους, βάσει του σχεδιασμού τους, καθώς και της συγκέντρωσης των μαθητών και του εκπαιδευτικού προσωπικού στους εκ των προτέρων προσδιορισμένους ασφαλείς υπαίθριους χώρους συγκέντρωσης - καταφυγής.**
- Είναι πιθανόν κατά τη διάρκεια της εκκένωσης του σχολικού κτιρίου να εκδηλωθεί κάποιος άλλος σεισμός.** Στην περίπτωση αυτή θα πρέπει να εφαρμοστεί από όλους εκ νέου η οδηγία αυτοπροστασίας: "μένω στο χώρο που βρίσκομαι, σκύβω, καλύπτομαι και παραμένω στη θέση μου μέχρι να τελειώσει ο σεισμός". Για την εμπέδωση των προαναφερομένων προτείνεται να υπάρξει σχετική ενημέρωση των μαθητών και των εκπαιδευτικών για την πιθανή εκδήλωση περισσότερων του ενός σεισμικού συμβάντος και τις ενδεδειγμένες στην περίπτωση αυτή οδηγίες προστασίας, ώστε να αποφευχθεί τυχόν πανικός και τραυματισμοί.
- Σε περίπτωση ισχυρού σεισμικού συμβάντος **ο Δήμαρχος σε συνεργασία με την οικεία Περιφερειακή Διεύθυνση Πρωτοβάθμιας και Δευτεροβάθμιας Εκπαίδευσης εκδίδει απόφαση διακοπής ή μη της λειτουργίας των σχολείων της περιοχής ευθύνης του.** Στην περίπτωση που διακοπεί η λειτουργία των σχολείων οι μαθητές πρέπει να παραληφθούν από τους γονείς ή τους κηδεμόνες τους από τους προκαθορισμένους στο σχολικό Σχέδιο χώρους καταφυγής.

Καλαμπάκα 21/09/2025
Ο υπεύθυνος πολιτικής προστασίας
Δερεκενάρης Γρηγόριος
Διευθυντής

Χρήσιμα Τηλέφωνα:

Ευρωπαϊκός Αριθμός Έκτακτης Ανάγκης: 112

ΕΚΑΒ: 166

Πυροσβεστική Υπηρεσία: 199, 24320-79200

Δημαρχείο Καλαμπάκας: 24323-50200

Δημοτική Αστυνομία: 24323-50280

Κέντρο Υγείας Καλαμπάκας: 24320-22222-77777

Γενικό Νομαρχιακό Νοσοκομείο Τρικάλων: 24310-23652

Δασαρχείο Καλαμπάκας: 24320-22415