

ΤΟΜΕΑΣ ΥΓΕΙΑΣ –
ΠΡΟΝΟΙΑΣ - ΕΥΕΞΙΑΣ

ΕΙΔΙΚΟΤΗΤΑ ΑΙΣΘΗΤΙΚΗΣ ΤΕΧΝΗΣ

ΠΕΡΙΓΡΑΦΗ ΕΠΑΓΓΕΛΜΑΤΟΣ

- Γνώσεις οργάνωσης και λειτουργίας σύγχρονων Ινστιτούτων Αισθητικής
- Περιποίηση του ανθρώπινου προσώπου και σώματος, με στόχο τη διατήρηση ή και τη βελτίωση της φυσικής κατάστασης του δέρματος και γενικότερα της εξωτερικής εμφάνισης
- Ειδικές περιποιήσεις προσώπου (καθαρισμοί, ενυδατώσεις, αντιμετώπιση ρυτίδων και χαλάρωσης κ.α.)

ΠΕΡΙΓΡΑΦΗ ΕΠΑΓΓΕΛΜΑΤΟΣ

- Τεχνικές εφαρμογής μακιγιάζ
- Μανικιούρ - Πεντικιούρ
- Τεχνικές αποτρίχωσης (κερί, Laser, βελόνα, κλωστή κ.α.)
- Θεραπείες Αρωματοθεραπείας, Θαλασσοθεραπείας, Spa

ΤΟΜΕΙΣ ΑΠΑΣΧΟΛΗΣΗΣ

Οι απόφοιτοι μπορούν να εργαστούν σε:

-
- SPA ξενοδοχειακών μονάδων
 - Ινστιτούτα Αισθητικής και κέντρα αδυνατίσματος
 - Κέντρα περιποίησης άκρων
 - Ιατρικά κέντρα
 - Δερματολογικά ιατρεία
 - Ιατρεία πλαστικών χειρουργών
 - Φαρμακεία
 - Καταστήματα καλλυντικών
 - Κομμωτήρια
 - Βιομηχανίες καλλυντικών προϊόντων
 - Θέατρο, κινηματογράφο, τηλεόραση
 - Στούντιο φωτογράφισης
 - Ως εκπαιδευτικός

Τα επαγγελματικά δικαιώματα των αποφοίτων Αισθητικής Τέχνης του Τομέα Υγείας Πρόνοιας και Ευεξίας ορίζονται στο ΦΕΚ 771/τ.Β/7-03-2018

ΤΑ ΜΑΘΗΜΑΤΑ ΜΑΣ

- Ανατομία – Φυσιολογία II
- Υγιεινή
- Σύγχρονη Αισθητική II
- Σπα & Λουτροθεραπεία
- Μακιγιάζ
- Αισθητική Άκρων - Ονυχοπλαστική
- Κοσμητολογία – Τεχνολογία Υλικών

ΣΥΓΧΡΟΝΗ ΑΙΣΘΗΤΙΚΗ

ΘΕΡΑΠΕΙΑ
ΕΝΥΔΑΤΩΣΗΣ

ΘΕΡΑΠΕΙΑ ΜΙΚΤΟΥ
ΔΕΡΜΑΤΟΣ



ΕΚΜΑΓΕΙΟ - ΜΑΣΚΑ



ΣΥΓΧΡΟΝΗ ΑΙΣΘΗΤΙΚΗ

ΣΟΚΟΛΑΤΟΘΕΡΑΠΕΙΑ



ΠΑΘΗΤΙΚΗ
ΜΥΟΓΥΜΝΑΣΤΙΚΗ

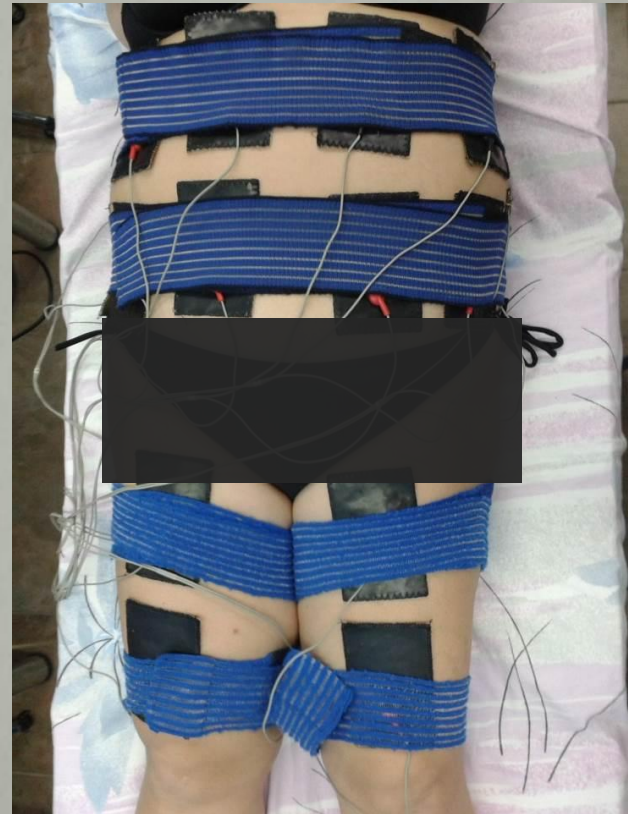

ΣΠΑ & ΛΟΥΤΡΟΘΕΡΑΠΕΙΑ

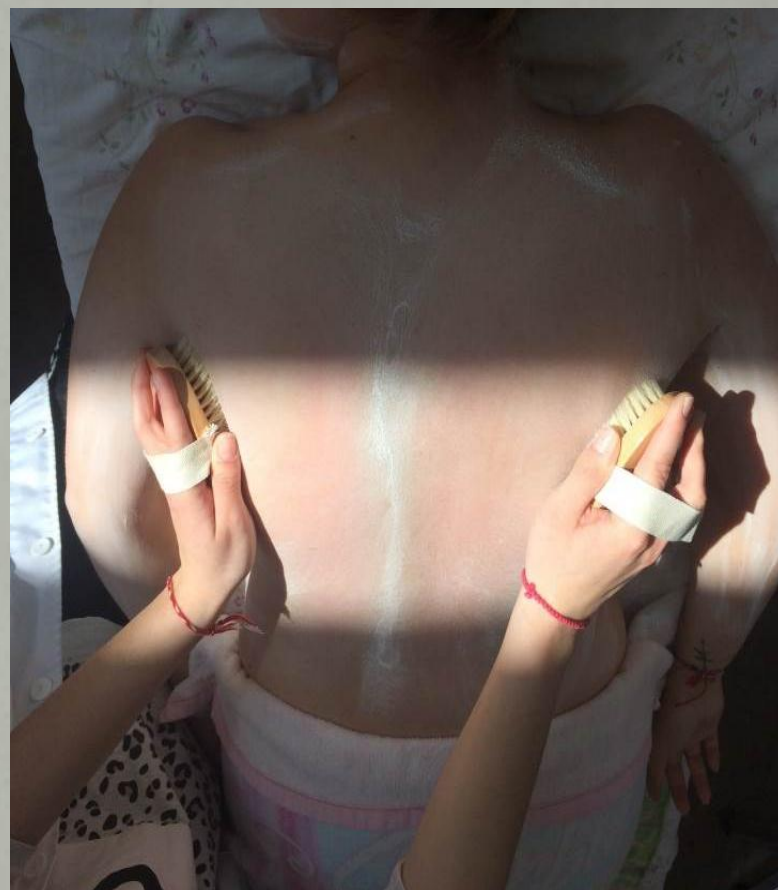

ΟΝΥΧΟΠΛΑΣΤΙΚΗ



ΕΠΙΜΗΚΥΝΣΗ ΝΥΧΙΟΥ ΜΕ ΤΖΕΛ



NAIL ART



ΜΑΚΙΓΙΑΖ

ΣΠΕΣΙΑΛ ΕΦΕ ΤΡΑΥΜΑ



ΑΠΟΓΕΥΜΑΤΙΝΟ

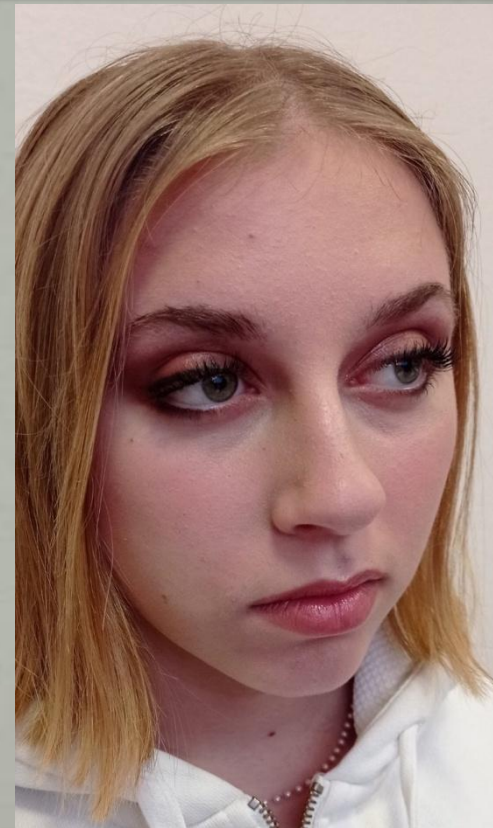

ΜΑΚΙΓΙΑΖ

ΒΡΑΔΙΝΟ



ΝΥΦΙΚΟ



MAKITIAZ FACE PAINTING



ΤΟ ΕΡΓΑΣΤΗΡΙΟ ΜΑΣ



ΜΗΧΑΝΟΓΡΑΦΙΚΟ ΤΟΜΕΑ ΥΓΕΙΑΣ ΠΡΟΝΟΙΑΣ ΚΑΙ ΕΥΕΞΙΑΣ

Ε.Μ.	Α/Α	ΤΜΗΜΑΤΑ ΓΙΑ ΥΠΟΨΗΦΙΟΥΣ/ΕΣ ΤΟΜΕΑ ΥΓΕΙΑΣ ΚΑΙ ΠΡΟΝΟΙΑΣ- ΕΥΕΞΙΑΣ	ΙΔΡΥΜΑ	ΚΩΔΙΚΟΣ
		ΠΑΝΕΠΙΣΤΗΜΙΑ <i>Τμήμα-Εισαγωγική Κατεύθυνση</i>		
	370	ΑΓΩΓΗΣ ΚΑΙ ΦΡΟΝΤΙΔΑΣ ΣΤΗΝ ΠΡΩΪΜΗ ΠΑΙΔΙΚΗ ΗΛΙΚΙΑ (ΘΕΣΣΑΛΟΝΙΚΗ)	ΔΙ.ΠΑ.Ε.	1610
	371	ΑΓΩΓΗΣ ΚΑΙ ΦΡΟΝΤΙΔΑΣ ΣΤΗΝ ΠΡΩΪΜΗ ΠΑΙΔΙΚΗ ΗΛΙΚΙΑ (ΑΙΓΑΛΕΩ)	ΠΑΝ.ΔΥΤ. ΑΤΤΙΚΗΣ	0673
	372	ΑΓΩΓΗΣ ΚΑΙ ΦΡΟΝΤΙΔΑΣ ΣΤΗΝ ΠΡΩΪΜΗ ΠΑΙΔΙΚΗ ΗΛΙΚΙΑ (ΙΩΑΝΝΙΝΑ)	ΠΑΝ.ΙΩΑΝΝΙΝΩΝ	1241
	373	ΒΙΟΪΑΤΡΙΚΩΝ ΕΠΙΣΤΗΜΩΝ (ΑΙΓΑΛΕΩ)	ΠΑΝ.ΔΥΤ. ΑΤΤΙΚΗΣ	0678
	374	ΒΙΟΪΑΤΡΙΚΩΝ ΕΠΙΣΤΗΜΩΝ (ΘΕΣΣΑΛΟΝΙΚΗ)	ΔΙ.ΠΑ.Ε.	1615
	375	ΒΙΟΛΟΓΙΑΣ (ΑΘΗΝΑ)	ΕΚΠΑ	0277
	376	ΒΙΟΛΟΓΙΑΣ (ΗΡΑΚΛΕΙΟ)	ΠΑΝ.ΚΡΗΤΗΣ	0282
	377	ΒΙΟΛΟΓΙΑΣ (ΘΕΣΣΑΛΟΝΙΚΗ)	ΑΠΘ	0279
	378	ΒΙΟΛΟΓΙΑΣ (ΠΑΤΡΑ)	ΠΑΝ.ΠΑΤΡΩΝ	0281
	379	ΒΙΟΛΟΓΙΚΩΝ ΕΦΑΡΜΟΓΩΝ ΚΑΙ ΤΕΧΝΟΛΟΓΩΝ (ΙΩΑΝΝΙΝΑ)	ΠΑΝ.ΙΩΑΝΝΙΝΩΝ	0280
	380	ΒΙΟΤΕΧΝΟΛΟΓΙΑΣ (ΑΘΗΝΑ)	ΓΕΩΠΟΝΙΚΟ ΠΑΝ.	0325
	381	ΒΙΟΧΗΜΕΙΑΣ ΚΑΙ ΒΙΟΤΕΧΝΟΛΟΓΙΑΣ (ΛΑΡΙΣΑ)	ΠΑΝ.ΘΕΣΣΑΛΙΑΣ	0284
	382	ΔΗΜΟΣΙΑΣ ΚΑΙ ΕΝΙΛΙΑΣ ΥΓΕΙΑΣ (ΚΑΡΔΙΤΣΑ)	ΠΑΝ.ΘΕΣΣΑΛΙΑΣ	1425
	383	ΔΗΜΟΣΙΑΣ ΚΑΙ ΚΟΙΝΟΤΙΚΗΣ ΥΓΕΙΑΣ (ΑΘΗΝΑ)	ΠΑΝ.ΔΥΤ. ΑΤΤΙΚΗΣ	0679
	384	ΔΙΑΙΤΟΛΟΓΙΑΣ ΚΑΙ ΔΙΑΤΡΟΦΟΛΟΓΙΑΣ (ΤΡΙΚΑΛΑ)	ΠΑΝ.ΘΕΣΣΑΛΙΑΣ	1426
	385	ΕΚΠΑΙΔΕΥΣΗΣ ΚΑΙ ΑΓΩΓΗΣ ΣΤΗΝ ΠΡΟΣΧΟΛΙΚΗ ΗΛΙΚΙΑ (ΑΘΗΝΑ)	ΕΚΠΑ	0154
	386	ΕΠΙΣΤΗΜΗΣ ΔΙΑΙΤΟΛΟΓΙΑΣ ΚΑΙ ΔΙΑΤΡΟΦΗΣ (ΑΘΗΝΑ)	ΧΑΡΟΚΟΠΕΙΟ	0294
	387	ΕΠΙΣΤΗΜΗΣ ΔΙΑΤΡΟΦΗΣ ΚΑΙ ΔΙΑΙΤΟΛΟΓΙΑΣ (ΚΑΛΑΜΑΤΑ)	ΠΑΝ.ΠΕΛ/ΝΗΣΟΥ	1516
	388	ΕΠΙΣΤΗΜΗΣ ΤΡΟΦΙΜΩΝ ΚΑΙ ΔΙΑΤΡΟΦΗΣ (ΛΗΜΝΟΣ)	ΠΑΝ.ΑΙΓΑΙΟΥ	0372
	389	ΕΠΙΣΤΗΜΗΣ ΤΡΟΦΙΜΩΝ ΚΑΙ ΔΙΑΤΡΟΦΗΣ ΤΟΥ ΑΝΘΡΩΠΟΥ (ΑΘΗΝΑ)	ΓΕΩΠΟΝΙΚΟ ΠΑΝ.	0328
	390	ΕΠΙΣΤΗΜΩΝ ΔΙΑΤΡΟΦΗΣ ΚΑΙ ΔΙΑΙΤΟΛΟΓΙΑΣ (ΘΕΣΣΑΛΟΝΙΚΗ)	ΔΙ.ΠΑ.Ε.	1613
	391	ΕΠΙΣΤΗΜΩΝ ΔΙΑΤΡΟΦΗΣ ΚΑΙ ΔΙΑΙΤΟΛΟΓΙΑΣ (ΣΗΤΕΙΑ)	ΕΛ.ΜΕ.ΠΑ.	1653
	392	ΕΠΙΣΤΗΜΩΝ ΠΡΟΣΧΟΛΙΚΗΣ ΑΓΩΓΗΣ ΚΑΙ ΕΚΠΑΙΔΕΥΣΗΣ (ΘΕΣΣΑΛΟΝΙΚΗ)	ΑΠΘ	0134
	393	ΕΠΙΣΤΗΜΩΝ ΤΗΣ ΕΚΠΑΙΔΕΥΣΗΣ ΚΑΙ ΤΗΣ ΑΓΩΓΗΣ ΣΤΗΝ ΠΡΟΣΧΟΛΙΚΗ ΗΛΙΚΙΑ (ΠΑΤΡΑ)	ΠΑΝ.ΠΑΤΡΩΝ	0136
	394	ΕΠΙΣΤΗΜΩΝ ΤΗΣ ΕΚΠΑΙΔΕΥΣΗΣ ΣΤΗΝ ΠΡΟΣΧΟΛΙΚΗ ΗΛΙΚΙΑ (ΑΛΕΞΑΝΔΡΟΥΠΟΛΗ)	ΔΠΘ	0160
	395	ΕΠΙΣΤΗΜΩΝ ΤΗΣ ΠΡΟΣΧΟΛΙΚΗΣ ΑΓΩΓΗΣ ΚΑΙ ΕΚΠΑΙΔΕΥΤΙΚΟΥ ΣΧΕΔΙΑΣΜΟΥ (ΡΟΔΟΣ)	ΠΑΝ.ΑΙΓΑΙΟΥ	0162
	396	ΕΡΓΟΘΕΡΑΠΕΙΑΣ (ΑΙΓΑΛΕΩ)	ΠΑΝ.ΔΥΤ. ΑΤΤΙΚΗΣ	0680
	397	ΕΡΓΟΘΕΡΑΠΕΙΑΣ (ΠΤΟΛΕΜΑΪΔΑ)	ΠΑΝ.ΔΥΤ.ΜΑΚ.	1558

ΜΗΧΑΝΟΓΡΑΦΙΚΟ ΤΟΜΕΑ ΥΓΕΙΑΣ ΠΡΟΝΟΙΑΣ ΚΑΙ ΕΥΞΕΙΑΣ

	397	ΕΡΓΟΘΕΡΑΠΕΙΑΣ (ΠΤΟΛΕΜΑΪΔΑ)	ΠΑΝ.ΔΥΤ.ΜΑΚ.	1558
	398	ΙΑΤΡΙΚΗΣ (ΑΘΗΝΑ)	ΕΚΠΑ	0295
	399	ΙΑΤΡΙΚΗΣ (ΑΛΕΞΑΝΔΡΟΥΠΟΛΗ)	ΔΠΘ	0302
	400	ΙΑΤΡΙΚΗΣ (ΗΡΑΚΛΕΙΟ)	ΠΑΝ.ΚΡΗΤΗΣ	0304
	401	ΙΑΤΡΙΚΗΣ (ΘΕΣΣΑΛΟΝΙΚΗ)	ΑΠΘ	0297
	402	ΙΑΤΡΙΚΗΣ (ΙΩΑΝΝΙΝΑ)	ΠΑΝ.ΙΩΑΝΝΙΝΩΝ	0301
	403	ΙΑΤΡΙΚΗΣ (ΛΑΡΙΣΑ)	ΠΑΝ.ΘΕΣΣΑΛΙΑΣ	0300
	404	ΙΑΤΡΙΚΗΣ (ΠΑΤΡΑ)	ΠΑΝ.ΠΑΤΡΩΝ	0299
	405	ΚΟΙΝΩΝΙΚΗΣ ΕΡΓΑΣΙΑΣ (ΑΙΓΑΛΕΩ)	ΠΑΝ.ΔΥΤ. ΑΤΤΙΚΗΣ	0671
	406	ΚΟΙΝΩΝΙΚΗΣ ΕΡΓΑΣΙΑΣ (ΗΡΑΚΛΕΙΟ)	ΕΛ.ΜΕ.ΠΑ.	1652
	407	ΚΤΗΝΙΑΤΡΙΚΗΣ (ΘΕΣΣΑΛΟΝΙΚΗ)	ΑΠΘ	0307
	408	ΚΤΗΝΙΑΤΡΙΚΗΣ (ΚΑΡΔΙΤΣΑ)	ΠΑΝ.ΘΕΣΣΑΛΙΑΣ	0308
(14)	409	ΛΟΓΟΘΕΡΑΠΕΙΑΣ (ΙΩΑΝΝΙΝΑ)	ΠΑΝ.ΙΩΑΝΝΙΝΩΝ	1245
(14)	410	ΛΟΓΟΘΕΡΑΠΕΙΑΣ (ΚΑΛΑΜΑΤΑ)	ΠΑΝ.ΠΕΛ/ΝΗΣΟΥ	1515
(14)	411	ΛΟΓΟΘΕΡΑΠΕΙΑΣ (ΠΑΤΡΑ)	ΠΑΝ.ΠΑΤΡΩΝ	1274
	412	ΜΑΙΕΥΤΙΚΗΣ (ΑΙΓΑΛΕΩ)	ΠΑΝ.ΔΥΤ. ΑΤΤΙΚΗΣ	0681
	413	ΜΑΙΕΥΤΙΚΗΣ (ΘΕΣΣΑΛΟΝΙΚΗ)	ΔΙ.ΠΑ.Ε.	1614
	414	ΜΑΙΕΥΤΙΚΗΣ (ΠΤΟΛΕΜΑΪΔΑ)	ΠΑΝ.ΔΥΤ.ΜΑΚ.	1553
	415	ΜΟΡΙΑΚΗΣ ΒΙΟΛΟΓΙΑΣ ΚΑΙ ΓΕΝΕΤΙΚΗΣ (ΑΛΕΞΑΝΔΡΟΥΠΟΛΗ)	ΔΠΘ	0290
	416	ΝΟΣΗΛΕΥΤΙΚΗΣ (ΑΘΗΝΑ)	ΕΚΠΑ	0306
	417	ΝΟΣΗΛΕΥΤΙΚΗΣ (ΑΙΓΑΛΕΩ)	ΠΑΝ.ΔΥΤ. ΑΤΤΙΚΗΣ	0682
	418	ΝΟΣΗΛΕΥΤΙΚΗΣ (ΔΙΔΥΜΟΤΕΙΧΟ)	ΔΙ.ΠΑ.Ε.	1617
	419	ΝΟΣΗΛΕΥΤΙΚΗΣ (ΗΡΑΚΛΕΙΟ)	ΕΛ.ΜΕ.ΠΑ.	1651
	420	ΝΟΣΗΛΕΥΤΙΚΗΣ (ΘΕΣΣΑΛΟΝΙΚΗ)	ΔΙ.ΠΑ.Ε.	1618
	421	ΝΟΣΗΛΕΥΤΙΚΗΣ (ΙΩΑΝΝΙΝΑ)	ΠΑΝ.ΙΩΑΝΝΙΝΩΝ	1249
	422	ΝΟΣΗΛΕΥΤΙΚΗΣ (ΛΑΡΙΣΑ)	ΠΑΝ.ΘΕΣΣΑΛΙΑΣ	1433
	423	ΝΟΣΗΛΕΥΤΙΚΗΣ (ΠΑΤΡΑ)	ΠΑΝ.ΠΑΤΡΩΝ	1272
	424	ΝΟΣΗΛΕΥΤΙΚΗΣ (ΤΡΙΠΟΛΗ)	ΠΑΝ.ΠΕΛ/ΝΗΣΟΥ	0190
	425	ΟΔΟΝΤΙΑΤΡΙΚΗΣ (ΑΘΗΝΑ)	ΕΚΠΑ	0303
	426	ΟΔΟΝΤΙΑΤΡΙΚΗΣ (ΘΕΣΣΑΛΟΝΙΚΗ)	ΑΠΘ	0305
	427	ΠΑΙΔΑΓΩΓΙΚΟ ΝΗΠΙΑΓΩΓΩΝ (ΙΩΑΝΝΙΝΑ)	ΠΑΝ.ΙΩΑΝΝΙΝΩΝ	0156
	428	ΠΑΙΔΑΓΩΓΙΚΟ ΝΗΠΙΑΓΩΓΩΝ (ΦΛΩΡΙΝΑ)	ΠΑΝ.ΔΥΤ.ΜΑΚ.	0341
	429	ΠΑΙΔΑΓΩΓΙΚΟ ΠΡΟΣΧΟΛΙΚΗΣ ΕΚΠΑΙΔΕΥΣΗΣ (ΒΟΛΟΣ)	ΠΑΝ.ΘΕΣΣΑΛΙΑΣ	0166
	430	ΠΑΙΔΑΓΩΓΙΚΟ ΠΡΟΣΧΟΛΙΚΗΣ ΕΚΠΑΙΔΕΥΣΗΣ (ΡΕΘΥΜΝΟ)	ΠΑΝ.ΚΡΗΤΗΣ	0158
	431	ΦΑΡΜΑΚΕΥΤΙΚΗΣ (ΑΘΗΝΑ)	ΕΚΠΑ	0289
	432	ΦΑΡΜΑΚΕΥΤΙΚΗΣ (ΘΕΣΣΑΛΟΝΙΚΗ)	ΑΠΘ	0291
	433	ΦΑΡΜΑΚΕΥΤΙΚΗΣ (ΠΑΤΡΑ)	ΠΑΝ.ΠΑΤΡΩΝ	0293
	434	ΦΥΣΙΚΟΘΕΡΑΠΕΙΑΣ (ΑΙΓΑΛΕΩ)	ΠΑΝ.ΔΥΤ. ΑΤΤΙΚΗΣ	0683
	435	ΦΥΣΙΚΟΘΕΡΑΠΕΙΑΣ (ΠΑΤΡΑ)	ΠΑΝ.ΠΑΤΡΩΝ	1273
	436	ΦΥΣΙΚΟΘΕΡΑΠΕΙΑΣ (ΘΕΣΣΑΛΟΝΙΚΗ)	ΔΙ.ΠΑ.Ε.	1616
	437	ΦΥΣΙΚΟΘΕΡΑΠΕΙΑΣ (ΛΑΜΙΑ)	ΠΑΝ.ΘΕΣΣΑΛΙΑΣ	1438
	438	ΦΥΣΙΚΟΘΕΡΑΠΕΙΑΣ (ΣΠΑΡΤΗ)	ΠΑΝ.ΠΕΛ/ΝΗΣΟΥ	1520

(14) Ο υποψήφιος που δηλώνει τμήματα Λογοθεραπείας πρέπει να γνωρίζει ότι δεν μπορεί να παρακολουθήσει το τμήμα αυτό, αν παρουσιάζει κώφωση-βερρηκία, τραυλισμα, εγκεφαλοπάθεια που επηρεάζει τη λειτουργία λόγου - άρθρωσης ή παθολογική φωνή. Όσοι εισάγονται στα τμήματα αυτά, υποβάλλονται σε σχετικές ευθύνη του τμήματος και αν διαπιστωθεί ότι κάποιος παρουσιάζει μια από τις παραπάνω παθήσεις διαγράφεται από το τμήμα αυτό.

ΜΗΧΑΝΟΓΡΑΦΙΚΟ ΚΟΙΝΗΣ ΟΜΑΔΑΣ

Ε.Μ.	Α/Α	ΤΜΗΜΑΤΑ ΚΟΙΝΗΣ ΟΜΑΔΑΣ ΓΙΑ ΥΠΟΨΗΦΙΟΥΣ/ΕΣ ΟΛΩΝ ΤΩΝ ΤΟΜΕΩΝ ΤΟΥ ΕΠΑ.Λ.	ΙΔΡΥΜΑ	ΚΩΔΙΚΟΣ
		ΣΤΡΑΤΙΩΤΙΚΕΣ ΣΧΟΛΕΣ		
(12)	464	ΜΟΝΙΜΩΝ ΥΠΑΞΙΩΜΑΤΙΚΩΝ ΑΕΡΟΠΟΡΙΑΣ (ΣΜΥΑ)-ΚΑΤΕΥΘΥΝΣΗ ΤΕΧΝΟΛΟΓΙΚΗΣ ΥΠΟΣΤΗΡΙΞΗΣ	ΣΤΡΑΤΙΩΤΙΚΕΣ ΣΧΟΛΕΣ	0878
(12)	465	ΜΟΝΙΜΩΝ ΥΠΑΞΙΩΜΑΤΙΚΩΝ ΑΕΡΟΠΟΡΙΑΣ (ΣΜΥΑ)-ΚΑΤΕΥΘΥΝΣΗ ΕΠΙΧΕΙΡΗΣΙΑΚΗΣ ΥΠΟΣΤΗΡΙΞΗΣ	ΣΤΡΑΤΙΩΤΙΚΕΣ ΣΧΟΛΕΣ	0879
(12)	466	ΜΟΝΙΜΩΝ ΥΠΑΞΙΩΜΑΤΙΚΩΝ ΑΕΡΟΠΟΡΙΑΣ (ΣΜΥΑ)-ΚΑΤΕΥΘΥΝΣΗ ΔΙΟΙΚΗΤΙΚΗΣ ΚΑΙ ΕΦΟΔΙΑΣΤΙΚΗΣ ΥΠΟΣΤΗΡΙΞΗΣ	ΣΤΡΑΤΙΩΤΙΚΕΣ ΣΧΟΛΕΣ	0880
(12)	467	ΜΟΝΙΜΩΝ ΥΠΑΞΙΩΜΑΤΙΚΩΝ ΣΤΡΑΤΟΥ (Σ.Μ.Υ.)- ΟΠΛΑ	ΣΤΡΑΤΙΩΤΙΚΕΣ ΣΧΟΛΕΣ	0862
(12)	468	ΜΟΝΙΜΩΝ ΥΠΑΞΙΩΜΑΤΙΚΩΝ ΣΤΡΑΤΟΥ (Σ.Μ.Υ.)-ΣΩΜΑΤΑ	ΣΤΡΑΤΙΩΤΙΚΕΣ ΣΧΟΛΕΣ	0863
(12)	469	ΜΟΝΙΜΩΝ ΥΠΑΞΙΩΜΑΤΙΚΩΝ ΝΑΥΤΙΚΟΥ (Σ.Μ.Υ.Ν.)	ΣΤΡΑΤΙΩΤΙΚΕΣ ΣΧΟΛΕΣ	0864
		ΑΚΑΔΗΜΙΕΣ ΕΜΠΟΡΙΚΟΥ ΝΑΥΤΙΚΟΥ (Α.Ε.Ν)		
(12)	470	ΣΧΟΛΗ ΠΛΟΙΑΡΧΩΝ	Α.Ε.Ν.	0817
(12)	471	ΣΧΟΛΗ ΜΗΧΑΝΙΚΩΝ	Α.Ε.Ν.	0818
		ΑΣΤΥΝΟΜΙΚΕΣ ΣΧΟΛΕΣ		
(12)	472	ΑΣΤΥΦΥΛΑΚΩΝ	ΑΣΤ. ΣΧΟΛΕΣ	0870
		ΣΧΟΛΗ ΠΥΡΟΣΒΕΣΤΙΚΗΣ ΑΚΑΔΗΜΙΑΣ		
(13)	473	ΣΧΟΛΗ ΠΥΡΟΣΒΕΣΤΩΝ	Σ.Π.Α.	0876
		ΣΧΟΛΕΣ ΛΙΜΕΝΙΚΟΥ ΣΩΜΑΤΟΣ-ΕΛΛΗΝΙΚΗΣ ΑΚΤΟΦΥΛΑΚΗΣ		
(12)	474	ΣΧΟΛΗ ΔΟΚΙΜΩΝ ΛΙΜΕΝΟΦΥΛΑΚΩΝ	Σ.Δ.Λ/Φ.	0882
		ΠΑΝΕΠΙΣΤΗΜΙΑ		
		Τμήμα-Εισαγωγική Κατεύθυνση		
(11)	475	ΕΠΙΣΤΗΜΗΣ ΦΥΣΙΚΗΣ ΑΓΩΓΗΣ ΚΑΙ ΑΘΛΗΤΙΣΜΟΥ (ΑΘΗΝΑ)	ΕΚΠΑ	0401
(11)	476	ΕΠΙΣΤΗΜΗΣ ΦΥΣΙΚΗΣ ΑΓΩΓΗΣ ΚΑΙ ΑΘΛΗΤΙΣΜΟΥ (ΘΕΣΣΑΛΟΝΙΚΗ)	ΑΠΘ	0403
(11)	477	ΕΠΙΣΤΗΜΗΣ ΦΥΣΙΚΗΣ ΑΓΩΓΗΣ ΚΑΙ ΑΘΛΗΤΙΣΜΟΥ (ΚΟΜΟΤΗΝΗ)	ΔΠΘ	0404
(11)	478	ΕΠΙΣΤΗΜΗΣ ΦΥΣΙΚΗΣ ΑΓΩΓΗΣ ΚΑΙ ΑΘΛΗΤΙΣΜΟΥ (ΣΕΡΡΕΣ)	ΑΠΘ	0402
(11)	479	ΕΠΙΣΤΗΜΗΣ ΦΥΣΙΚΗΣ ΑΓΩΓΗΣ ΚΑΙ ΑΘΛΗΤΙΣΜΟΥ (ΤΡΙΚΑΛΑ)	ΠΑΝ.ΘΕΣΣΑΛΙΑΣ	0405
	480	ΘΕΑΤΡΙΚΩΝ ΣΠΟΥΔΩΝ (ΑΘΗΝΑ)	ΕΚΠΑ	0146
	481	ΘΕΑΤΡΙΚΩΝ ΣΠΟΥΔΩΝ (ΝΑΥΠΛΙΟ)	ΠΑΝ.ΠΕΛ/ΝΗΣΟΥ	0362
	482	ΘΕΑΤΡΙΚΩΝ ΣΠΟΥΔΩΝ (ΠΑΤΡΑ)	ΠΑΝ.ΠΑΤΡΩΝ	0169
	483	ΘΕΑΤΡΟΥ (ΘΕΣΣΑΛΟΝΙΚΗ)	ΑΠΘ	0168
	484	ΚΙΝΗΜΑΤΟΓΡΑΦΟΥ (ΘΕΣΣΑΛΟΝΙΚΗ)	ΑΠΘ	0163
(15)	485	ΜΟΥΣΙΚΗΣ ΕΠΙΣΤΗΜΗΣ ΚΑΙ ΤΕΧΝΗΣ (ΘΕΣΣΑΛΟΝΙΚΗ)	ΠΑΝ.ΜΑΚΕΔ.	0409
(2)	486	ΜΟΥΣΙΚΩΝ ΣΠΟΥΔΩΝ (ΑΘΗΝΑ)	ΕΚΠΑ	0408
(15)	487	ΜΟΥΣΙΚΩΝ ΣΠΟΥΔΩΝ (ΑΡΤΑ)	ΠΑΝ.ΙΩΑΝΝΙΝΩΝ	1248
(2)	488	ΜΟΥΣΙΚΩΝ ΣΠΟΥΔΩΝ (ΘΕΣΣΑΛΟΝΙΚΗ)	ΑΠΘ	0406
(15)	489	ΜΟΥΣΙΚΩΝ ΣΠΟΥΔΩΝ (ΚΕΡΚΥΡΑ)	ΙΟΝΙΟ ΠΑΝ/ΜΙΟ	0407
	490	ΠΟΛΙΤΙΣΜΙΚΗΣ ΤΕΧΝΟΛΟΓΙΑΣ ΚΑΙ ΕΠΙΚΟΙΝΩΝΙΑΣ (ΜΥΤΙΛΗΝΗ)	ΠΑΝ.ΑΙΓΑΙΟΥ	0354
	491	ΨΗΦΙΑΚΩΝ ΤΕΧΝΩΝ ΚΑΙ ΚΙΝΗΜΑΤΟΓΡΑΦΟΥ (ΨΑΧΝΑ ΕΥΒΟΙΑΣ)	ΕΚΠΑ	1011

ΜΕΤΑΛΥΚΕΙΑΚΟ ΕΤΟΣ – ΤΑΞΗ ΜΑΘΗΤΕΙΑΣ

μεταλυκειακό
έτος ΕΠΑΛ **ΤΑΞΗ**
μαθητείας

εκπαίδευση στο χώρο εργασίας

με την εποπτεία
της σχολικής μονάδας

πρόγραμμα μάθησης
στο σχολείο

μισθός 75% του κατώτατου
ημερομισθίου

πλήρη εργασιακά
δικαιώματα

αναγνωρισμένος τίτλος
σπουδών επιπέδου 5
(μετά από εξετάσεις πιστοποίησης)
του Εθνικού Πλαισίου Προσόντων

ΕΠΙΔΕΙΞΗ
ΕΠΑΛ
ΕΠΑΓΓΕΛΜΑΤΙΚΟ
ΛΥΚΕΙΟ

πληροφορίες στο πλησιέστερο ΕΠΑΛ,
στις Δ/σεις Β/θμιας Εκπαίδευσης και
στις Περιφερειακές Δ/σεις Εκπαίδευσης



"Μαθητεία ΕΠΑΛ, ΣΕΚ και ΙΕΚ"
Το έργο υλοποιείται στο πλαίσιο του Ε.Π. "Ανάπτυξη Ανθρώπινου Δυναμικού, Εκπαίδευση και Διά Βίου Μάθηση 2014-2020"
και συγχρηματοδοτείται από την Ευρωπαϊκή Ένωση και από Εθνικούς Πόρους

Επιτελική
Δομή ΕΣΠΑ
Τομέας Παιδείας

Επιχειρησιακό Πρόγραμμα
Ανάπτυξη Ανθρώπινου Δυναμικού,
Εκπαίδευση και Διά Βίου Μάθηση

ΕΣΠΑ
2014-2020



- 4 ΗΜΕΡΕΣ ΕΒΔΟΜΑΔΙΑΙΩΣ ΕΚΠΑΙΔΕΥΣΗ ΣΤΟ ΧΩΡΟ ΕΡΓΑΣΙΑΣ
- 7 ΕΡΓΑΣΤΗΡΙΑΚΕΣ ΔΙΔΑΚΤΙΚΕΣ ΩΡΕΣ ΣΤΟ ΣΧΟΛΕΙΟ 1 ΗΜΕΡΑ ΤΗΝ ΕΒΔΟΜΑΔΑ

ΔΡΑΣΕΙΣ

Τρίτη 25-10-2022
και ώρα 10:30

Πλατεία Εθνικής Αντιστάσεως

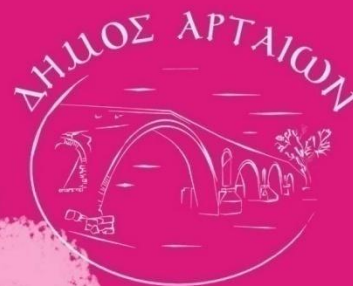

Ροζ Οκτώβρης Πόλη



- ➔ Βιωματικές δράσεις από τα τμήματα του 1ου Ε.Κ. - ΕΠΑΛ Άρτας
 - Βρεφονηπιοκόμων
 - Κομμωτικής Τέχνης
 - Αισθητικής Τέχνης
- ➔ Ενημέρωση από το Σύλλογο Καρκινοπαθών, Εθελοντών και Φίλων Άρτας "Επιστήθιοι Φίλοι"
- ➔ Συζήτηση με τους μαιευτήρες - γυναικολόγους Σπυριδούλα Χουλιάρα & Παναγιώτη Γαλάνη και τους μαθητές του Γυμνασίου

ΕΠΙΣΚΕΨΕΙΣ



Σας περιμένουμε!!!