

ΟΔΗΓΙΕΣ ΥΠΟΒΟΛΗΣ ΑΙΤΗΣΗΣ ΓΙΑ ΠΕΙΡΑΜΑΤΙΚΑ, ΠΡΟΤΥΠΑ, ΕΚΚΛΗΣΙΑΣΤΙΚΑ ΣΧΟΛΕΙΑ ΣΧ. ΕΤΟΥΣ 2024-25

Περιεχόμενα

Εισαγωγή.....	1
Είσοδος στην εφαρμογή.....	3
Επιλογή τύπου σχολείου	3
Α΄ ΜΕΡΟΣ ΚΑΤΑΧΩΡΙΣΗ ΣΤΟΙΧΕΙΩΝ ΑΙΤΟΥΝΤΟΣ ΚΑΙ ΥΠΟΨΗΦΙΟΥ	4
Β΄ ΜΕΡΟΣ Επιλογή Σχολείων.....	7
Γ΄ ΜΕΡΟΣ- ΥΠΕΥΘΥΝΗ ΔΗΛΩΣΗ	12
Δ΄ ΜΕΡΟΣ - Υποβολή αίτησης	14
Ε΄ ΜΕΡΟΣ Τροποποίηση – Εκτύπωση – Διαγραφή αίτησης	15
ΣΤ΄ ΜΕΡΟΣ- Ανακοίνωση αποτελεσμάτων	16
Ζ΄ ΜΕΡΟΣ - Υποστήριξη	16

Εισαγωγή

Μπορείτε να υποβάλετε την ηλεκτρονική αίτηση για την εισαγωγή στα Πειραματικά (ΠΕΙ.Σ.), στα Πρότυπα Σχολεία (Π.Σ.) και στα Εκκλησιαστικά Σχολεία (Ε.Σ) για το σχολικό έτος 2024-25, μέσω της **Ενιαίας Ψηφιακής Πύλης της Δημόσιας Διοίκησης (gov.gr)** χωρίς να απαιτείται η αυτοπρόσωπη παρουσία του γονέα/κηδεμόνα ή τρίτου εξουσιοδοτημένου ατόμου στην/στις σχολικές μονάδες επιλογής.

Ακολουθείτε τη διαδρομή:

[Αρχική / Εκπαίδευση / Εγγραφή σε σχολείο / Εισαγωγή στα Πρότυπα, Πειραματικά και Εκκλησιαστικά σχολεία](#)

Κατά τη δημιουργία αίτησης είναι απαραίτητο ο/η γονέας/κηδεμόνας ή τρίτο εξουσιοδοτημένο άτομο, να έχει συγκεντρώσει τα παρακάτω στοιχεία:

- Κωδικούς πρόσβασης στο gov.gr (TaxisNet)
- Προσωπικά στοιχεία γονέα/ κηδεμόνα ή τρίτου εξουσιοδοτημένου ατόμου
- Προσωπικά στοιχεία υποψήφιου μαθητή/τριας, τον Αριθμό Μητρώου του μαθητή στο Πληροφοριακό Σύστημα Myschool (ο Αριθμός Μητρώου βρίσκεται στους τίτλους προόδου που λαμβάνετε από το σχολείο φοίτησης) προκειμένου να γίνει έλεγχος φοίτησης. **Για τις αιτήσεις που αφορούν σε προνήπιο, δεν απαιτείται Αριθμός Μητρώου μαθητή.** Αντ' αυτού, επιλέγετε το νηπιαγωγείο στο οποίο ο/η μαθητής/τρια ανήκει βάσει της διεύθυνσης



κατοικίας ή το νηπιαγωγείο της πρώτης εγγραφής στο οποίο έχει καταθέσει αίτηση εγγραφής.

- Πιστοποιητικό οικογενειακής κατάστασης για απόδειξη ύπαρξης δίδυμου ή τρίδυμου αδελφού/αδελφής ή υιοθετημένου/η αδελφού/ής που έχουν γεννηθεί το ίδιο έτος, για ένταξη στην ειδική κατηγορία μαθητών που μετέχουν στην κλήρωση των Πειραματικών Σχολείων.
- Βεβαίωση Υπηρέτησης με θητεία στον Φορέα σε περίπτωση ύπαρξης γονέα/κηδεμόνα που υπηρετεί με θητεία στο επιλεγμένο σχολείο ή τυχόν διασυνδεδεμένο με αυτό σχολείο, για ένταξη στην ειδική κατηγορία μαθητών που μετέχουν στην κλήρωση των Πειραματικών Σχολείων.
- Βεβαίωση φοίτησης από το Πειραματικό σχολείο, σε περίπτωση ύπαρξης αδελφού/αδελφής που φοιτά ήδη στο ίδιο πειραματικό σχολείο ή στα τυχόν συνδεδεμένα πειραματικά σχολεία και ο οποίος/α όμως, δεν φοιτά στην τάξη αποφοίτησης της εκάστοτε ανώτερης βαθμίδας διασυνδεδεμένων πειραματικών σχολείων, για ένταξη στην ειδική κατηγορία μαθητών που μετέχουν στην κλήρωση των Πειραματικών Σχολείων.
- Αποδεικτικό [δικαιολογητικό](#) για τους μαθητές με αναπηρία και ειδικές εκπαιδευτικές ανάγκες που θα εξεταστούν στη δοκιμασία (τεστ) δεξιοτήτων.
- Εξουσιοδότηση ή δικαστική απόφαση επιμέλειας τέκνου στις περιπτώσεις που απαιτείται.
- Υπεύθυνη Δήλωση του άλλου γονέα/κηδεμόνα που ασκεί την επιμέλεια ότι έχει την σύμφωνη γνώμη για την υποβολή της αίτησης.

Είναι πολύ σημαντικό να ελέγχετε διεξοδικά την αίτησή σας πριν την οριστικοποιήσετε, καθότι δηλώνετε υπεύθυνα ότι έχετε ελέγξει την αίτηση και ότι όλα τα στοιχεία έχουν καταχωρισθεί ορθά .

Είσοδος στην εφαρμογή

Οι γονείς/κηδεμόνες ή το τρίτο εξουσιοδοτημένο πρόσωπο εισέρχονται στο σύστημα αιτήσεων μέσω της Ενιαίας Ψηφιακής Πύλης της Δημόσιας Διοίκησης (gov.gr) κατόπιν αυθεντικοποίησης με χρήση των προσωπικών κωδικών – διαπιστευτηρίων της ΓΓΠΣΔΔ (taxisnet).

Σύστημα αιτήσεων μαθητών
σε Πειραματικά Σχολεία (ΠΕΙ.Σ.), Πρότυπα Σχολεία (Π.Σ.)
και σε Εκκλησιαστικά Σχολεία (Ε.Κ.)

Στη παρούσα πλατφόρμα μπορείτε να υποβάλετε την ηλεκτρονική αίτηση για την εισαγωγή στα:
α) Πειραματικά Σχολεία (ΠΕΙ.Σ.), Πρότυπα Σχολεία (Π.Σ.)
β) Εκκλησιαστικά Σχολεία (Ε.Κ.)
για το σχολικό έτος 2023-2024

Δείτε τις σχετικές οδηγίες για όλη τη διαδικασία [εδώ](#)

Δείτε τις συχνές ερωτήσεις [εδώ](#)

[Είσοδος Χρηστών](#)

Επιλογή τύπου σχολείου

Για να υποβάλλετε την αίτησή σας επιλέγετε πρώτα τον τύπο σχολείου ή τους τύπους σχολείων που σας ενδιαφέρουν. Εάν ενδιαφέρεστε και για όλους τους τύπους σχολείων τσεκάρετε και τις δύο επιλογές. Μπορείτε να επιλέξετε από τα παρακάτω:

NEA ΑΙΤΗΣΗ

Επιθυμώ να υποβάλλω αίτηση για τους εξής τύπους σχολικών μονάδων:

Πρότυπα/Πειραματικά Σχολεία
 Εκκλησιαστικά Σχολεία

Τσεκάρετε το επιθυμητό κουτί/τα επιθυμητά κουτιά για να συμπεριληφθούν στη νέα αίτηση τα πεδία του αντίστοιχου τύπου/των αντίστοιχων τύπων σχολικής μονάδας. Μπορείτε να τσεκάρτε έναν (1) ή και τους δύο (2) τύπους σχολείων εφόσον επιθυμείτε ο/η μαθητής/τρια να συμμετέχει στη διαδικασία εισαγωγής ενός, ή και των δύο διαθέσιμων επιλογών.

[Νέα Αίτηση](#)

ΟΙ ΑΙΤΗΣΕΙΣ ΜΟΥ

Δεν υπάρχουν καταχωρημένες αιτήσεις στο σύστημα.

Τεχνική υποστήριξη διαθέσιμη στην ηλεκτρονική διεύθυνση aitiseispps@minedu.gov.gr

Πατώντας **Νέα Αίτηση** εισέρχεστε στο περιβάλλον της φόρμας προς συμπλήρωση.

Α΄ ΜΕΡΟΣ ΚΑΤΑΧΩΡΙΣΗ ΣΤΟΙΧΕΙΩΝ ΑΙΤΟΥΝΤΟΣ ΚΑΙ ΥΠΟΨΗΦΙΟΥ

1. Στοιχεία Αιτούντος/ούσας

Ο/η αιτών/ούσα γονέας/κηδεμόνας/εξουσιοδοτημένο νόμιμο άτομο βλέπει προσυμπληρωμένα τα προσωπικά του στοιχεία όπως αυτά υπάρχουν στην ΓΓΠΣΔΔ (taxisnet).

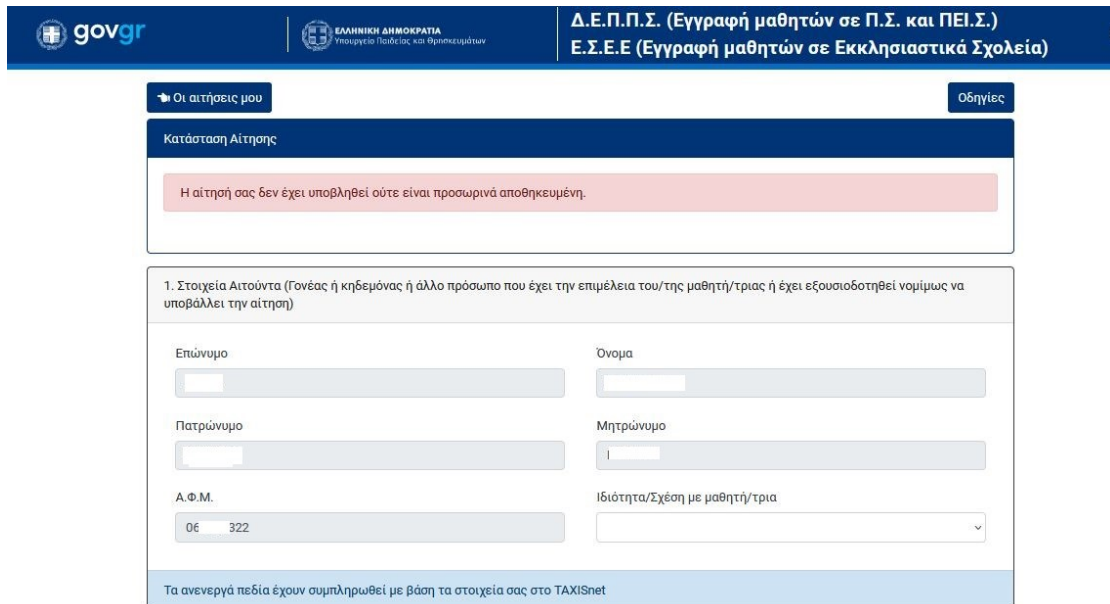

The screenshot shows the 'govgr' portal interface. At the top, there are logos for 'govgr' and the Ministry of Education and Religious Affairs. The main header contains the text: 'Δ.Ε.Π.Σ. (Εγγραφή μαθητών σε Π.Σ. και ΠΕΙ.Σ.)' and 'Ε.Σ.Ε.Ε (Εγγραφή μαθητών σε Εκκλησιαστικά Σχολεία)'. Below the header, there are two buttons: 'Οι αιτήσεις μου' and 'Οδηγίες'. The main content area is titled 'Κατάσταση Αίτησης' and contains a message: 'Η αίτησή σας δεν έχει υποβληθεί ούτε είναι προσωρινά αποθηκευμένη.' Below this, there is a section titled '1. Στοιχεία Αιτούντα (Γονέας ή κηδεμόνας ή άλλο πρόσωπο που έχει την επιμέλεια του/της μαθητή/τριας ή έχει εξουσιοδοτηθεί νομίμως να υποβάλλει την αίτηση)'. This section contains several input fields: 'Επώνυμο', 'Όνομα', 'Πατρώνυμο', 'Μητρώνυμο', 'Α.Φ.Μ.' (with a value of '06 322'), and 'Ιδιότητα/Σχέση με μαθητή/τρια'. At the bottom of the form, there is a note: 'Τα ανεπεργά πεδία έχουν συμπληρωθεί με βάση τα στοιχεία σας στο TAXISnet'.

2. Στοιχεία Μαθητή/τριας: ο/η αιτών/ούσα συμπληρώνει τα προσωπικά στοιχεία του μαθητή/τριας.

Για το πεδίο «Έλεγχος φοίτησης μαθητή/τριας» ο/η αιτών/ούσα πρέπει να έχει διαθέσιμα:

- Τον αριθμό μητρώου μαθητή (ΑΜ) ο οποίος αναγράφεται στο έντυπο βαθμολογίας που αποστέλλεται στους γονείς ή στους τίτλους σπουδών ή μπορεί να αναζητηθεί από το σχολείο
- Την τάξη που φοιτά την τρέχουσα σχολική χρονιά
- Την επίσημη ονομασία της σχολικής μονάδας φοίτησης ή τον κωδικό σχολικής μονάδας φοίτησης

(Η αναζήτηση γίνεται είτε με κωδικό ΥΠΑΙ.Θ.Α. είτε με την ονομασία της Σχολικής Μονάδας)

Για τους μαθητές που έχουν γεννηθεί το 2020 (και το σχολ. έτος 2024-25 θα φοιτήσουν στο **προνήπιο**) δεν γίνεται έλεγχος φοίτησης.



Σε αυτή την περίπτωση επιλέγετε «Δεν φοιτά» και τότε απενεργοποιείται ο ΑΜ και σας βγαίνει το μήνυμα δεν απαιτείται έλεγχος φοίτησης. **Μην επιλέξετε** το κουμπί «Έλεγχος φοίτησης». Συμπληρώνετε όλα τα επόμενα στοιχεία της αίτησης.

2. Στοιχεία Μαθητή/τριας

Συμπληρώστε με προσοχή τα στοιχεία του/της μαθητή/τριας, όπως αυτά αναγράφονται στο πληροφοριακό σύστημα - MySchool

Επώνυμο μαθητή/τριας	Όνομα μαθητή/τριας
<input type="text"/>	<input type="text"/>
Πατρώνυμο μαθητή/τριας	Μητρώνυμο μαθητή/τριας
<input type="text"/>	<input type="text"/>
Φύλο	Ημ. Γέννησης (π.χ. 05/06/2006)
<input type="text"/>	<input type="text"/>

Έλεγχος φοίτησης μαθητή/τριας
Πραγματοποιείται έλεγχος των στοιχείων του/της μαθητή/τριας στο πληροφοριακό σύστημα MySchool και ταυτοποιούνται τα στοιχεία φοίτησης.

Αριθμός Μητρώου

Είναι μοναδικός για κάθε μαθητή στο πληροφοριακό σύστημα MySchool. Αν δεν τον γνωρίζετε θα τον πληροφορηθείτε από το σχολείο φοίτησης του/της μαθητή/τριας.

Τάξη που φοιτά (σχ. έτος 2022-2023)

Σχολείο που φοιτά

Η αναζήτηση γίνεται είτε με κωδικό ΥΠΑΙΘ είτε με την ονομασία της Σχολικής Μονάδας.

Δεν έχει ολοκληρωθεί η πιστοποίηση φοίτησης του/της μαθητή/τριας.

Για όλους τους υπόλοιπους υποψηφίους (πλην των προνηπίων), με την ολοκλήρωση της συμπλήρωσης των στοιχείων πατήστε **ΕΛΕΓΧΟΣ** και σε περίπτωση πλήρους ταυτοποίησης εμφανίζεται η ένδειξη «Η πιστοποίηση φοίτησης του/της μαθητή/τριας είναι ολοκληρωμένη» και μπορείτε να προχωρήσετε στα επόμενα στάδια της αίτησης.

Έλεγχος φοίτησης

Η ταυτοποίηση του μαθητή πραγματοποιήθηκε με επιτυχία.

αι είτε με κωδικό ΥΠΑΙΘ είτε με την ονομασία της Σχολικής Μονάδας.



Έλεγχος φοίτησης μαθητή/τριας

Πραγματοποιείται έλεγχος των στοιχείων του/της μαθητή/τριας στο πληροφοριακό σύστημα MySchool και ταυτοποιούνται τα στοιχεία φοίτησης.

Αριθμός Μητρώου

Είναι μοναδικός για κάθε μαθητή στο πληροφοριακό σύστημα MySchool. Αν δεν τον γνωρίζετε θα τον πληροφορηθείτε από το σχολείο φοίτησης του/της μαθητή/τριας.

Τάξη που φοιτά (σχ. έτος 2022-2023)

Σχολείο που φοιτά

Η αναζήτηση γίνεται είτε με κωδικό ΥΠΑΙΘ είτε με την ονομασία της Σχολικής Μονάδας.

Επανάλεγχος φοίτησης

Η πιστοποίηση φοίτησης του/της μαθητή/τριας είναι ολοκληρωμένη.

Σε περίπτωση που αλλάξετε κάποιον/α από τα στοιχεία του μαθητή κάνετε επανάλεγχο της φοίτησης πατώντας το κουμπί **Επανάλεγχος φοίτησης**

3. Στοιχεία επικοινωνίας

Συμπληρώνονται τα στοιχεία επικοινωνίας του αιτούντα γονέα/κηδεμόνα/εξουσιοδοτημένου νόμιμα ατόμου.

3. Στοιχεία Επικοινωνίας		
Οδός & αριθμός	Πόλη	Τ.Κ.
<input type="text"/>	<input type="text"/>	<input type="text"/>
e-mail		
<input type="text"/>		
Καταχωρείτε μόνο ένα e-mail.		
Σταθερό τηλέφωνο	Κινητό τηλέφωνο	
<input type="text"/>	<input type="text"/>	
Καταχωρείτε μόνο έναν αριθμό.	Καταχωρείτε μόνο έναν αριθμό. Με την καταχώριση του κινητού συνανείετε να λάβετε με γραπτό μήνυμα SMS σχετικές πληροφορίες που αφορούν στην εισαγωγή του μαθητή/μαθήτριας για τον/την οποίο/α υποβάλετε τη σχετική αίτηση.	

Β' ΜΕΡΟΣ Επιλογή Σχολείων

Στο στάδιο αυτό ο/η αιτών/ούσα κάνει την επιλογή:

- α. ενός Πειραματικού Σχολείου και/ή
- β. ενός έως δύο Πρότυπων Σχολείων ή/και
- γ. ενός Εκκλησιαστικού Σχολείου

ΠΡΟΣΟΧΗ: Οι επιλογές αυτές εμφανίζονται μόνο αν έχει επιλεγεί κατά την είσοδο στην πλατφόρμα ο/οι αντίστοιχος/οι τύπος/οι σχολείου.

4. Επιλογή Πειραματικού σχολείου και ένταξη σε ειδική κατηγορία κλήρωσης

Στο πεδίο 4 της αίτησης επιλέγετε το Πειραματικού Σχολείο από τα προτεινόμενα στη αναδιπλούμενη λίστα.

Σε περίπτωση που εμπίπτει ο/η υποψήφιος/α σε ειδική κατηγορία κλήρωσης επιλέγετε ΝΑΙ ανά περίπτωση, και μεταφορτώνετε το αντίστοιχο [δικαιολογητικό](#)

4. Πειραματικά Σχολεία (Νηπιαγωγεία - Δημοτικά - Γυμνάσια - Λύκεια)

Πειραματικό Σχολείο προτίμησης

ΠΕΙΡΑΜΑΤΙΚΟ ΛΥΚΕΙΟ ΠΑΝΕΠΙΣΤΗΜΙΟΥ ΑΘΗΝΩΝ (Π.Σ.Π.Α.) (0501001)

Επιλέγετε μέχρι ένα (1) ΠΕΙ.Σ. στο οποίο επιθυμείτε να φοιτήσει ο/η μαθητής/τρια. Οι επιλογές των Πειραματικών Σχολείων εμφανίζονται με βάση την τάξη που φοιτά ο/η μαθητής/τρια.

Υπαρξη ταυτόχρονης αίτησης για δίδυμο ή τρίδυμο αδελφό/αδελφή ή υιοθετημένο/η αδελφό/ή που έχουν γεννηθεί το ίδιο έτος

Choose file Browse clear

Δείτε τις οδηγίες υποβολής της σχετικής βεβαίωσης είτε στην Υ.Α είτε στις συχνές ερωτήσεις.

Υπαρξη αδελφού/αδελφής που φοιτά ήδη στο ίδιο σχολείο ή στα τυχόν συνδεδεμένα σχολεία και ο οποίος δεν φοιτά στην τάξη αποφοίτησης της εκάστοτε ανώτερης βαθμίδας διασυνδεδεμένων σχολείων

Choose file Browse clear

Δείτε τις οδηγίες υποβολής της σχετικής βεβαίωσης είτε στην Υ.Α είτε στις συχνές ερωτήσεις.

5. Επιλογή Πρότυπων σχολείων

Στην συνέχεια μπορείτε να επιλέξετε το/α Πρότυπο/α σχολείο/α που επιθυμείτε με σειρά προτεραιότητας προτίμησης (έως δύο σχολεία):

Επιλογή 1^{ης} προτίμησης

5. Πρότυπα Σχολεία (Γυμνάσια - Γενικά Λύκεια)

Πρότυπο Σχολείο 1ης προτίμησης

ΠΡΟΤΥΠΟ ΓΕΝΙΚΟ ΛΥΚΕΙΟ ΒΑΡΒΑΚΕΙΟΥ ΣΧΟΛΗΣ (0551002)

ΖΑΝΝΕΙΟ ΠΡΟΤΥΠΟ ΓΕΝΙΚΟ ΛΥΚΕΙΟ ΠΕΙΡΑΙΑ (0551905)
 ΠΡΟΤΥΠΟ ΓΕΝΙΚΟ ΛΥΚΕΙΟ ΑΓ. ΑΝΑΡΓΥΡΩΝ (0551015)
 ΠΡΟΤΥΠΟ ΓΕΝΙΚΟ ΛΥΚΕΙΟ ΑΝΑΒΡΥΤΩΝ (0551003)
ΠΡΟΤΥΠΟ ΓΕΝΙΚΟ ΛΥΚΕΙΟ ΒΑΡΒΑΚΕΙΟΥ ΣΧΟΛΗΣ (0551002)
 ΠΡΟΤΥΠΟ ΓΕΝΙΚΟ ΛΥΚΕΙΟ ΕΥΑΓΓΕΛΙΚΗΣ ΣΧΟΛΗΣ ΣΜΥΡΝΗΣ (0551004)
 ΠΡΟΤΥΠΟ ΓΕΝΙΚΟ ΛΥΚΕΙΟ ΖΩΣΙΜΑΙΑΣ ΣΧΟΛΗΣ ΙΩΑΝΝΙΝΩΝ (2051030)
 ΠΡΟΤΥΠΟ ΓΕΝΙΚΟ ΛΥΚΕΙΟ ΗΡΑΚΛΕΙΟΥ (1751001)
 ΠΡΟΤΥΠΟ ΓΕΝΙΚΟ ΛΥΚΕΙΟ ΙΩΝΙΔΕΙΟΥ ΣΧΟΛΗΣ ΠΕΙΡΑΙΑ (0551904)

6.

ΠΡΟΤΥΠΟ ΓΕΝΙΚΟ ΛΥΚΕΙΟ ΜΥΤΙΛΗΝΗΣ ΤΟΥ ΠΑΝΕΠΙΣΤΗΜΙΟΥ ΑΙΓΑΙΟΥ (3351010)
 ΠΡΟΤΥΠΟ ΓΕΝΙΚΟ ΛΥΚΕΙΟ ΠΑΤΡΩΝ (0651001)
 1ο ΠΡΟΤΥΠΟ ΓΕΛ ΚΑΣΤΟΡΙΑΣ (2351010)
 1ο ΠΡΟΤΥΠΟ ΓΕΝΙΚΟ ΛΥΚΕΙΟ ΑΘΗΝΩΝ - ΓΕΝΝΑΔΕΙΟ (0551040)
 1ο ΠΡΟΤΥΠΟ ΓΕΝΙΚΟ ΛΥΚΕΙΟ ΘΕΣΣΑΛΟΝΙΚΗΣ - ΜΑΝΟΛΗΣ ΑΝΔΡΟΝΙΚΟΣ (1951004)
 1ο ΠΡΟΤΥΠΟ ΓΕΝΙΚΟ ΛΥΚΕΙΟ ΧΑΛΚΙΔΑΣ ΕΥΒΟΙΑΣ (1251010)
 2ο ΠΡΟΤΥΠΟ ΓΕ.Λ. ΘΕΣΣΑΛΟΝΙΚΗΣ (1951005)
 2ο ΠΡΟΤΥΠΟ ΓΕΝΙΚΟ ΛΥΚΕΙΟ ΑΘΗΝΑΣ (0551010)
 2ο ΠΡΟΤΥΠΟ ΗΜΕΡΗΣΙΟ ΓΕΝΙΚΟ ΛΥΚΕΙΟ ΒΟΛΟΥ (3551020)
 3ο ΠΡΟΤΥΠΟ ΛΥΚΕΙΟ ΙΛΙΟΥ (0551062)

Επιλογή 2^{ης} προτίμησης

5. Πρότυπα Σχολεία (Γυμνάσια - Γενικά Λύκεια)

Πρότυπο Σχολείο 1ης προτίμησης

ΠΡΟΤΥΠΟ ΓΕΝΙΚΟ ΛΥΚΕΙΟ ΒΑΡΒΑΚΕΙΟΥ ΣΧΟΛΗΣ (0551002)

Οι επιλογές των Πρότυπων Σχολείων εμφανίζονται με βάση την τάξη που φοιτά ο/η μαθητής/τρια.

Πρότυπο Σχολείο 2ης προτίμησης

[Empty selection box]

ΖΑΝΝΕΙΟ ΠΡΟΤΥΠΟ ΓΕΝΙΚΟ ΛΥΚΕΙΟ ΠΕΙΡΑΙΑ (0551905)
 ΠΡΟΤΥΠΟ ΓΕΝΙΚΟ ΛΥΚΕΙΟ ΑΓ. ΑΝΑΡΓΥΡΩΝ (0551015)
 ΠΡΟΤΥΠΟ ΓΕΝΙΚΟ ΛΥΚΕΙΟ ΑΝΑΒΡΥΤΩΝ (0551003)
 ΠΡΟΤΥΠΟ ΓΕΝΙΚΟ ΛΥΚΕΙΟ ΒΑΡΒΑΚΕΙΟΥ ΣΧΟΛΗΣ (0551002)
 ΠΡΟΤΥΠΟ ΓΕΝΙΚΟ ΛΥΚΕΙΟ ΕΥΑΓΓΕΛΙΚΗΣ ΣΧΟΛΗΣ ΣΜΥΡΝΗΣ (0551004)
 ΠΡΟΤΥΠΟ ΓΕΝΙΚΟ ΛΥΚΕΙΟ ΖΩΣΙΜΑΙΑΣ ΣΧΟΛΗΣ ΙΩΑΝΝΙΝΩΝ (2051030)
 ΠΡΟΤΥΠΟ ΓΕΝΙΚΟ ΛΥΚΕΙΟ ΗΡΑΚΛΕΙΟΥ (1751001)
 ΠΡΟΤΥΠΟ ΓΕΝΙΚΟ ΛΥΚΕΙΟ ΙΩΝΙΔΕΙΟΥ ΣΧΟΛΗΣ ΠΕΙΡΑΙΑ (0551904)
 ΠΡΟΤΥΠΟ ΓΕΝΙΚΟ ΛΥΚΕΙΟ ΜΥΤΙΛΗΝΗΣ ΤΟΥ ΠΑΝΕΠΙΣΤΗΜΙΟΥ ΑΙΓΑΙΟΥ (3351010)
 ΠΡΟΤΥΠΟ ΓΕΝΙΚΟ ΛΥΚΕΙΟ ΠΑΤΡΩΝ (0651001)
 1ο ΠΡΟΤΥΠΟ ΓΕΛ ΚΑΣΤΟΡΙΑΣ (2351010)
 1ο ΠΡΟΤΥΠΟ ΓΕΝΙΚΟ ΛΥΚΕΙΟ ΑΘΗΝΩΝ - ΓΕΝΝΑΔΕΙΟ (0551040)
 1ο ΠΡΟΤΥΠΟ ΓΕΝΙΚΟ ΛΥΚΕΙΟ ΘΕΣΣΑΛΟΝΙΚΗΣ - ΜΑΝΟΛΗΣ ΑΝΔΡΟΝΙΚΟΣ (1951004)
 1ο ΠΡΟΤΥΠΟ ΓΕΝΙΚΟ ΛΥΚΕΙΟ ΧΑΛΚΙΔΑΣ ΕΥΒΟΙΑΣ (1251010)
 2ο ΠΡΟΤΥΠΟ ΓΕ.Λ. ΘΕΣΣΑΛΟΝΙΚΗΣ (1951005)
 2ο ΠΡΟΤΥΠΟ ΓΕΝΙΚΟ ΛΥΚΕΙΟ ΑΘΗΝΑΣ (0551010)
 2ο ΠΡΟΤΥΠΟ ΗΜΕΡΗΣΙΟ ΓΕΝΙΚΟ ΛΥΚΕΙΟ ΒΟΛΟΥ (3551020)
 3ο ΠΡΟΤΥΠΟ ΛΥΚΕΙΟ ΙΛΙΟΥ (0551062)

6. Επιλογή Εκκλησιαστικών Σχολείων (Γυμνάσια – Γενικά Λύκεια)

Στο πεδίο αυτό μπορείτε να επιλέξετε μέχρι ένα Εκκλησιαστικό Σχολείο, στο οποίο επιθυμείτε να φοιτήσει ο/η μαθητής/τρια. Οι επιλογές των Εκκλησιαστικών Σχολείων εμφανίζονται με βάση την τάξη που φοιτά ο/η μαθητής/τρια.

6. Εκκλησιαστικά Σχολεία (Γυμνάσια - Γενικά Λύκεια)

Εκκλησιαστικό Σχολείο προτίμησης

Επιλέγεται μέχρι ένα (1) Εκκλησιαστικό Σχολείο στο οποίο επιθυμείτε να φοιτήσει ο/η μαθητής/τρια. Οι επιλογές των Εκκλησιαστικών Σχολείων εμφανίζονται με βάση την τάξη που φοιτά ο/η μαθητής/τρια.

7. Επιλογή Σχολείου στο οποίο επιθυμείτε ο/η/ υποψήφιος/α θα είναι επιλαχών/ούσα και δήλωση ειδικών εκπαιδευτικών αναγκών ή αναπηρίας

(ΓΙΑ ΤΗΝ ΠΕΡΙΠΤΩΣΗ ΠΟΥ ΕΧΕΙ ΕΠΙΛΕΓΕΙ Ο ΤΥΠΟΣ ΣΧΟΛΕΙΟΥ ΠΡΟΤΥΠΑ/ΠΕΙΡΑΜΑΤΙΚΑ)

Στο πεδίο Β, επιλέγετε ένα και μόνο σχολείο από αυτά που έχετε ήδη επιλέξει σε προηγούμενο βήμα, στο οποίο επιθυμείτε ο/η υποψήφιος/α να συμπεριληφθεί στη λίστα επιλαχόντων σε περίπτωση μη επιτυχίας ούτε στην πρώτη ούτε στη δεύτερη επιλογή του/της.

Στο πεδίο Γ, απαντάτε με ΝΑΙ ή ΟΧΙ εάν ο/η μαθητής/τρια είναι **άτομο με ειδικές εκπαιδευτικές ανάγκες ή αναπηρία**. Στην περίπτωση που επιλέξετε ΝΑΙ μεταφορτώνετε **το αντίστοιχο δικαιολογητικό** κατά περίπτωση σύμφωνα με το άρθρο 12 της υπ'αρ. 25451/Δ6/11.3.2024 "Ρύθμιση θεμάτων σχετικά με την εισαγωγή μαθητών σε Πρότυπα Σχολεία, Πειραματικά Σχολεία και Εκκλησιαστικά Σχολεία" (Β' 1671) Υπουργικής Απόφασης.

6. Λοιπά στοιχεία (Πρότυπα / Εκκλησιαστικά)

Β. Σχολική μονάδα στους πίνακες επιλαχόντων της οποίας ο/η μαθητής/τρια επιθυμεί να συμπεριληφθεί σε περίπτωση μη επιτυχίας

Από τις περιπτώσεις Ε και ΣΤ δηλώνεται η σχολική μονάδα στον πίνακα επιλαχόντων της οποίας θα συμπεριληφθεί ο/η μαθητής/τρια σε περίπτωση μη επιτυχίας του.

Γ. Ο/Η μαθητής/τρια είναι άτομο με αναπηρία ή ειδικές εκπαιδευτικές ανάγκες σύμφωνα με τα οριζόμενα στο άρθρο 3 του ν. 3699/2008 (Α' 199)

Choose file Browse clear

είτε στην Υ.Α. είτε στις συχνές ερωτήσεις. Συμπληρώνεται σε περίπτωση που έχετε επιλέξει τουλάχιστον μία (1) σχολική



**(ΓΙΑ ΤΗΝ ΠΕΡΙΠΤΩΣΗ ΠΟΥ ΕΧΟΥΝ ΕΠΙΛΕΓΕΙ ΚΑΙ ΟΙ ΔΥΟ ΤΥΠΟΙ ΣΧΟΛΕΙΟΥ:
ΠΡΟΤΥΠΑ/ΠΕΙΡΑΜΑΤΙΚΑ ΚΑΙ ΕΚΚΛΗΣΙΑΣΤΙΚΑ)**

Σε περίπτωση που έχει επιλεγεί ο τύπος ΠΡΟΤΥΠΟ ΣΧΟΛΕΙΟ και ΕΚΚΛΗΣΙΑΣΤΙΚΟ ΣΧΟΛΕΙΟ το παραπάνω πεδίο εμφανίζεται ως εξής:

7. Λοιπά στοιχεία (Πρότυπα / Εκκλησιαστικά)

A. Προτίμηση τύπου Σχολείου

Πρότυπο

Πρότυπο

Εκκλησιαστικό

Από τις περιπτώσεις Ε και ΣΤ δηλώνεται η σχολική μονάδα στον πίνακα επιλαχόντων της οποίας θα συμπεριληφθεί ο/η μαθητής/τρια σε περίπτωση μη επιτυχίας του.

Γ. Ο/Η μαθητής/τρια είναι άτομο με αναπηρία ή ειδικές εκπαιδευτικές ανάγκες σύμφωνα με τα οριζόμενα στο άρθρο 3 του ν. 3699/2008 (Α'199)

Choose file Browse clear

Δείτε τις οδηγίες υποβολής της σχετικής βεβαίωσης είτε στην Υ.Α. είτε στις συχνές ερωτήσεις. Συμπληρώνεται σε περίπτωση που έχετε επιλέξει τουλάχιστον μία (1) σχολική μονάδα μεταξύ Προτύπων και Εκκλησιαστικών.

Στο πεδίο Α επιλέγεται η προτεραιότητα μεταξύ προτύπου ή εκκλησιαστικού σχολείου Συμπληρώνεται στην περίπτωση που έχετε επιλέξει **ένα (1)** Εκκλησιαστικό και **τουλάχιστον ένα (1)** Πρότυπο σχολείο.

Στο πεδίο Β επιλέγεται η δηλώνεται η σχολική μονάδα στον πίνακα επιλαχόντων της οποίας θα συμπεριληφθεί ο/η μαθητής/τρια, **σε περίπτωση μη επιτυχίας του σε καμία από τις επιλογές του.**

7. Λοιπά στοιχεία (Πρότυπα / Εκκλησιαστικά)

A. Προτίμηση τύπου Σχολείου

Πρότυπο

Δηλώνετε με σειρά προτεραιότητας τον τύπο σχολείο στον οποίο επιθυμείτε να φοιτήσει ο/η μαθητής/τρια. Συμπληρώνεται στην περίπτωση που έχετε επιλέξει **ένα (1)** Εκκλησιαστικό και **τουλάχιστον ένα (1)** Πρότυπο σχολείο.

B. Σχολική μονάδα στους πίνακες επιλαχόντων της οποίας ο/η μαθητής/τρια επιθυμεί να συμπεριληφθεί σε περίπτωση μη επιτυχίας

ΖΑΝΝΕΙΟ ΠΡΟΤΥΠΟ ΓΕΝΙΚΟ ΛΥΚΕΙΟ ΠΕΙΡΑΙΑ (0551905)

2ο ΠΡΟΤΥΠΟ ΓΕ.Λ. ΘΕΣΣΑΛΟΝΙΚΗΣ (1951005)

ΓΕΝΙΚΟ ΕΚΚΛΗΣΙΑΣΤΙΚΟ ΛΥΚΕΙΟ - ΑΓΙΟΣ ΓΕΩΡΓΙΟΣ Ο ΝΕΑΠΟΛΙΤΗΣ (1970100)

Choose file Browse clear

Δείτε τις οδηγίες υποβολής της σχετικής βεβαίωσης είτε στην Υ.Α. είτε στις συχνές ερωτήσεις. Συμπληρώνεται σε περίπτωση που έχετε επιλέξει τουλάχιστον μία (1) σχολική μονάδα μεταξύ Προτύπων και Εκκλησιαστικών.

Στο πεδίο Γ, απαντάτε με ΝΑΙ ή ΟΧΙ εάν ο/η μαθητής/τρια είναι **άτομο με ειδικές εκπαιδευτικές ανάγκες ή αναπηρία**. Στην περίπτωση που επιλέξετε ΝΑΙ μεταφορτώνετε **το αντίστοιχο δικαιολογητικό** κατά περίπτωση σύμφωνα με το άρθρο 12 της [υπ'αρ. 25451/Δ6/11.3.2024 "Ρύθμιση θεμάτων σχετικά με την εισαγωγή μαθητών σε Πρότυπα Σχολεία, Πειραματικά Σχολεία και Εκκλησιαστικά Σχολεία" \(Β' 1671\)](#) Υπουργικής Απόφασης.

7. Λοιπά στοιχεία (Πρότυπα / Εκκλησιαστικά)

A. Προτίμηση τύπου Σχολείου

Πρότυπο

Δηλώνετε με σειρά προτεραιότητας τον τύπο σχολείου στον οποίο επιθυμείτε να φοιτήσει ο/η μαθητής/τρια. Συμπληρώνεται στην περίπτωση που έχετε επιλέξει ένα (1) Εκκλησιαστικό και τουλάχιστον ένα (1) Πρότυπο σχολείο.

B. Σχολική μονάδα στους πίνακες επιλαχόντων της οποίας ο/η μαθητής/τρια επιθυμεί να συμπεριληφθεί σε περίπτωση μη επιτυχίας

Από τις περιπτώσεις Ε και ΣΤ δηλώνεται η σχολική μονάδα στον πίνακα επιλαχόντων της οποίας θα συμπεριληφθεί ο/η μαθητής/τρια σε περίπτωση μη επιτυχίας του.

Γ. Ο/Η μαθητής/τρια είναι άτομο με αναπηρία ή ειδικές εκπαιδευτικές ανάγκες σύμφωνα με τα οριζόμενα στο άρθρο 3 του ν. 3699/2008 (Α'199)

Choose file Browse clear

είτε στην Υ.Α. είτε στις συχνές ερωτήσεις. Συμπληρώνεται σε περίπτωση που έχετε επιλέξει τουλάχιστον μία (1) σχολική

OXI
NAI



Γ' ΜΕΡΟΣ- ΥΠΕΥΘΥΝΗ ΔΗΛΩΣΗ

Ο αιτών γονέας/κηδεμόνας/εξουσιοδοτημένο νόμιμο άτομο οφείλει να τσεκάρει το εικονιζόμενο πλαίσιο για δηλώσει υπεύθυνα μέσω της πλατφόρμας ότι:

Υπεύθυνη Δήλωση
<p>α) Με ατομική μου ευθύνη και γνωρίζοντας τις κυρώσεις που προβλέπονται από τις διατάξεις της παρ. 6 του άρθρου 22 του ν. 1599/1986 (Α' 75) δηλώνω υπεύθυνα ότι:</p> <ul style="list-style-type: none">• Τα υποβαλλόμενα στοιχεία είναι αληθή.• Στην περίπτωση επιτυχίας του μαθητή, αποδέχομαι την εγγραφή του στο σχολείο επιτυχίας σύμφωνα με τη δηλωθείσα σειρά προτίμησης ή σε αντίθετη περίπτωση την εγγραφή του στους πίνακες επιλαχόντων στη σχολική μονάδα προτίμησής του.• Έχω ελέγξει την αίτηση και τα δηλωθέντα στοιχεία έχουν καταχωρισθεί ορθά.• Συναινώ να λάβω με γραπτό μήνυμα SMS στο κινητό τηλέφωνο που έχω δηλώσει, σχετικές πληροφορίες που αφορούν στην εισαγωγή του μαθητή, για τον οποίο έχω υποβάλλει τη σχετική αίτηση.
<p>β) Στην περίπτωση κατά την οποία η επιμέλεια του τέκνου ανήκει στον έναν μόνο γονέα ή σε τρίτον:</p> <ul style="list-style-type: none">• Με ατομική μου ευθύνη και γνωρίζοντας τις κυρώσεις που προβλέπονται από τις διατάξεις της παρ. 6 του άρθρου 22 του ν. 1599/1986 (Α' 75) δηλώνω υπεύθυνα ότι έχω την αποκλειστική επιμέλεια, σύμφωνα με τα οριζόμενα στον αστικό κώδικα, του/της μαθητή/τριας για τον οποί/α υποβάλλω τη δήλωση και ότι η παραβίαση της υποχρέωσης αυτής επισύρει τις προβλεπόμενες σύμφωνα με τον αστικό κώδικα κυρώσεις.
<p>γ) Στην περίπτωση που η αίτηση υποβάλλεται από γονέα ή κηδεμόνα:</p> <ul style="list-style-type: none">• Με ατομική μου ευθύνη και γνωρίζοντας τις κυρώσεις που προβλέπονται από τις διατάξεις της παρ. 6 του άρθρου 22 του ν. 1599/1986 (Α' 75) δηλώνω υπεύθυνα ότι έχω τη σύμφωνη γνώμη και του ετέρου γονέα ή κηδεμόνα, η οποία βεβαιώνεται με υπεύθυνη δήλωση του την οποία έχω αναρτήσει.
<p>δ) στην περίπτωση τρίτου εξουσιοδοτημένου προσώπου:</p> <ul style="list-style-type: none">• Με ατομική μου ευθύνη και γνωρίζοντας τις κυρώσεις που προβλέπονται από τις διατάξεις της παρ. 6 του άρθρου 22 του ν. 1599/1986 (Α' 75) δηλώνω υπεύθυνα ότι υπάρχει η προβλεπόμενη από τα οριζόμενα στον αστικό κώδικα εξουσιοδότηση, την οποία έχω αναρτήσει.
<input type="checkbox"/> Αποδοχή

A) Με ατομική μου ευθύνη και γνωρίζοντας τις κυρώσεις που προβλέπονται από τις διατάξεις της παρ. 6 του άρθρου 22 του ν. 1599/1986 (Α' 75) δηλώνω υπεύθυνα ότι:

Τα υποβαλλόμενα στοιχεία είναι αληθή.

Στην περίπτωση επιτυχίας του μαθητή, αποδέχομαι την εγγραφή του στο σχολείο επιτυχίας σύμφωνα με τη δηλωθείσα σειρά προτίμησης ή σε αντίθετη περίπτωση την εγγραφή του στους πίνακες επιλαχόντων στη σχολική μονάδα προτίμησής του.

Έχω ελέγξει την αίτηση και τα δηλωθέντα στοιχεία έχουν καταχωρισθεί ορθά.

Συναινώ να λάβω με γραπτό μήνυμα SMS στο κινητό τηλέφωνο που έχω δηλώσει, σχετικές πληροφορίες που αφορούν στην εισαγωγή του μαθητή, για τον οποίο έχω υποβάλλει τη σχετική αίτηση.

B) Στην περίπτωση κατά την οποία η επιμέλεια του τέκνου ανήκει στον έναν μόνο γονέα ή σε τρίτον:

Με ατομική μου ευθύνη και γνωρίζοντας τις κυρώσεις που προβλέπονται από τις διατάξεις της παρ. 6 του άρθρου 22 του ν. 1599/1986 (Α' 75) δηλώνω υπεύθυνα ότι έχω την αποκλειστική επιμέλεια, σύμφωνα με τα οριζόμενα στον αστικό κώδικα, του/της μαθητή/τριας για τον οποί/α υποβάλλω τη δήλωση και ότι η παραβίαση της υποχρέωσης αυτής επισύρει τις προβλεπόμενες σύμφωνα με τον αστικό κώδικα κυρώσεις.

Γ) Στην περίπτωση που η αίτηση υποβάλλεται από γονέα ή κηδεμόνα:

Με ατομική μου ευθύνη και γνωρίζοντας τις κυρώσεις που προβλέπονται από τις διατάξεις της παρ. 6 του άρθρου 22 του ν. 1599/1986 (Α' 75) δηλώνω υπεύθυνα ότι έχω τη σύμφωνη γνώμη και του ετέρου γονέα ή κηδεμόνα, η οποία βεβαιώνεται με υπεύθυνη δήλωση του **την οποία έχω αναρτήσει**.

Δ) στην περίπτωση τρίτου εξουσιοδοτημένου προσώπου:

Με ατομική μου ευθύνη και γνωρίζοντας τις κυρώσεις που προβλέπονται από τις διατάξεις της παρ. 6 του άρθρου 22 του ν. 1599/1986 (Α' 75) δηλώνω υπεύθυνα ότι υπάρχει η προβλεπόμενη από τα οριζόμενα στον αστικό κώδικα εξουσιοδότηση, **την οποία έχω αναρτήσει**.

Στο παρακάτω πλαίσιο αναρτά κατά περίπτωση, το σχετικό δικαιολογητικό:

Δικαιολογητικά Υπεύθυνης Δήλωσης

Επιλογή δικαιολογητικού

Προσωρινή Αποθήκευση

Υποβολή

Περίπτωση Β (η επιμέλεια του τέκνου ανήκει στον έναν μόνο γονέα ή σε τρίτον)-
ΔΕΝ αναρτά δικαιολογητικό

Περίπτωση Γ (γονέας): Αναρτά Υπεύθυνη Δήλωση του ετέρου γονέα ότι συναινεί με την υποβολή αίτησης.

Περίπτωση Δ (τρίτου εξουσιοδοτημένου προσώπου): Αναρτά την προβλεπόμενη από τα οριζόμενα στον αστικό κώδικα εξουσιοδότηση.

Δ' ΜΕΡΟΣ - Υποβολή αίτησης

Μετά τον προσεκτικό έλεγχο των στοιχείων επιλέγετε την **Υποβολή**.

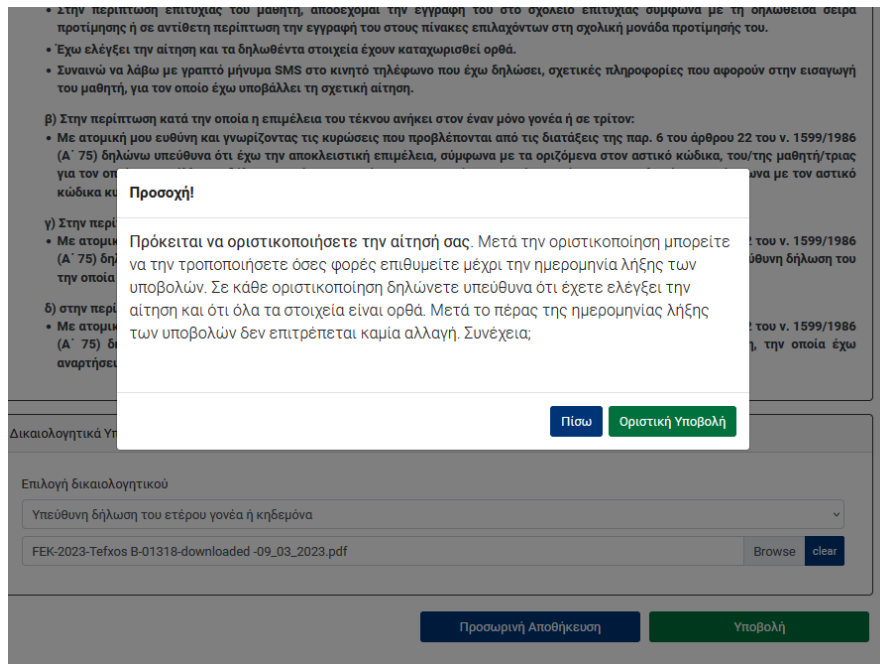

The screenshot shows a web form for submitting an application. A modal window titled "Προσοχή!" (Warning!) is displayed in the center. The modal text reads: "Πρόκειται να οριστικοποιήσετε την αίτησή σας. Μετά την οριστικοποίηση μπορείτε να την τροποποιήσετε όσες φορές επιθυμείτε μέχρι την ημερομηνία λήξης των υποβολών. Σε κάθε οριστικοποίηση δηλώνετε υπεύθυνα ότι έχετε ελέγξει την αίτηση και ότι όλα τα στοιχεία είναι ορθά. Μετά το πέρας της ημερομηνίας λήξης των υποβολών δεν επιτρέπεται καμία αλλαγή. Συνέχεια;" (You are about to finalize your application. After finalization, you can modify it as many times as you wish until the submission deadline. In each finalization, you declare responsibly that you have checked the application and that all data is correct. After the submission deadline, no changes are allowed. Continue?);

Below the modal, the form includes a dropdown menu for "Επιλογή δικαιολογητικού" (Selection of supporting document) with the value "Υπεύθυνη δήλωση του ετέρου γονέα ή κηδεμόνα" (Statement of the other parent or guardian). A file upload field shows "FEK-2023-Tefxos B-01318-downloaded -09_03_2023.pdf" with "Browse" and "clear" buttons. At the bottom, there are buttons for "Πίσω" (Back), "Οριστική Υποβολή" (Final Submission), "Προσωρινή Αποθήκευση" (Temporary Save), and "Υποβολή" (Submit).

Μετά την οριστική υποβολή της αίτησης και πριν τη λήξη της προθεσμίας υποβολής ο αιτών δύναται να εισέρχεται στη φόρμα υποβολής, με τους κωδικούς taxisnet και να τροποποιεί τα στοιχεία της αίτησής του, καθώς και να αποθηκεύει και να εκτυπώνει την πλέον πρόσφατη βεβαίωση υποβολής της αίτησης. Σε κάθε οριστικοποίηση δηλώνετε υπεύθυνα ότι έχετε ελέγξει την αίτηση και ότι όλα τα στοιχεία είναι ορθά. Μετά τη λήξη της προθεσμίας υποβολής των αιτήσεων, ο αιτών δεν δύναται πλέον να μεταβάλλει τα δηλωθέντα στοιχεία της αίτησης, αλλά δύναται να εκτυπώνει τη βεβαίωση υποβολής της.

Μετά τη λήξη της προθεσμίας υποβολής των αιτήσεων **αποδίδονται αυτόματα από το σύστημα μοναδικός κωδικός της αίτησης, καθώς και ο εξαψήφιος κωδικός του μαθητή.**

ΠΡΟΣΟΧΗ: Μετά τη λήξη της προθεσμίας υποβολής των αιτήσεων καμία αλλαγή δεν πραγματοποιείται από τους διαχειριστές της πλατφόρμας σχετικά με τα στοιχεία της αίτησης ή τις δηλωθείσες προτιμήσεις.



Ε΄ ΜΕΡΟΣ Τροποποίηση – Εκτύπωση – Διαγραφή αίτησης

Μπορείτε να τροποποιήσετε την υποβληθείσα αίτηση σας, ΑΠΟΚΛΕΙΣΤΙΚΑ εντός της προθεσμίας υποβολής αιτήσεων.

Κατά την είσοδό σας στο σύστημα υποβολής αιτήσεων μπορείτε να δείτε τις αιτήσεις που έχετε συμπληρώσει, οριστικοποιημένες ή προσωρινά αποθηκευμένες.

ΕΛΛΗΝΙΚΗ ΔΗΜΟΚΡΑΤΙΑ Υπουργείο Παιδείας και Θρησκευμάτων

Δ.Ε.Π.Σ. (Εγγραφή μαθητών σε Π.Σ. και ΠΕΙ.Σ.)
Ε.Σ.Ε.Ε (Εγγραφή μαθητών σε Εκκλησιαστικά Σχολεία)

logout

Η ενέργεια πραγματοποιήθηκε με επιτυχία.

ΝΕΑ ΑΙΤΗΣΗ

Μώ να υποβάλλω αίτηση για τους εξής τύπους σχολικών μονάδων:

τύπου/Πειραματικά Σχολεία
εκκλησιαστικά Σχολεία

Άρατε το επιθυμητό κουτί/τα επιθυμητά κουτιά για να συμπεριληφθούν στη νέα αίτηση τα πεδία του αντίστοιχου τύπου/των αντίστοιχων τύπων σχολικής σας. Μπορείτε να τσεκάρτε έναν (1) ή και τους δύο (2) τύπους σχολείων εφόσον επιθυμείτε ο/η μαθητής/τρια να συμμετέχει στη διαδικασία εισαγωγής ενός, ή των δύο διαθέσιμων επιλογών.

Νέα Αίτηση

ΟΙ ΑΙΤΗΣΕΙΣ ΜΟΥ

Α.Α.Α.Α.Α.Α.	Α.Α.Α.Α.Α.Α.	Επώνυμο	Όνομα	Πειραματικό Σχολείο	Πρότυπα Σχολεία	Εκκλησιαστικό Σχολείο	Κατάσταση	Τελευταία τροποποίηση	Επεξεργασία	Εκ
Α.Α.Α.Α.Α.Α.	Α.Α.Α.Α.Α.Α.	ΠΕΙΡΑΜΑΤΙΚΟ Γ.Ε.Λ. ΡΕΘΥΜΝΟΥ ΠΑΝΕΠΙΣΤΗΜΙΟΥ ΚΡΗΤΗΣ (4151040)	ΖΑΝΝΕΙΟ ΠΡΟΤΥΠΟ ΓΕΝΙΚΟ ΛΥΚΕΙΟ ΠΕΙΡΑΙΑ (0551905)/2ο ΠΡΟΤΥΠΟ Γ.Ε.Λ. ΘΕΣΣΑΛΟΝΙΚΗΣ (1951005)	ΓΕΝΙΚΟ ΕΚΚΛΗΣΙΑΣΤΙΚΟ ΛΥΚΕΙΟ - ΑΓΙΟΣ ΓΕΩΡΓΙΟΣ Ο ΝΕΑΠΟΛΙΤΗΣ (1970100)	Οριστικοποιημένη	09/03/2023 16:14:44				
Α.Α.Α.Α.Α.Α.	Α.Α.Α.Α.Α.Α.	/	/	/	Προσωρινά Αποθηκευμένη	09/03/2023 15:28:22				

1 από 2 εγγραφές

Προηγούμενη 1 Επόμενη



Για κάθε αίτηση έχετε τις ακόλουθες επιλογές:

ΟΙ ΑΙΤΗΣΕΙΣ ΜΟΥ

Αναγν. Αίτησης	Α.Α.Α.Α.Α.Α.	Επώνυμο	Όνομα	Πειραματικό Σχολείο	Πρότυπα Σχολεία	Εκκλησιαστικό Σχολείο	Κατάσταση	Τελευταία τροποποίηση	Επεξεργασία	Εκ
Α.Α.Α.Α.Α.Α.	Α.Α.Α.Α.Α.Α.	ΠΕΙΡΑΜΑΤΙΚΟ Γ.Ε.Λ. ΡΕΘΥΜΝΟΥ ΠΑΝΕΠΙΣΤΗΜΙΟΥ ΚΡΗΤΗΣ (4151040)	ΖΑΝΝΕΙΟ ΠΡΟΤΥΠΟ ΓΕΝΙΚΟ ΛΥΚΕΙΟ ΠΕΙΡΑΙΑ (0551905)/2ο ΠΡΟΤΥΠΟ Γ.Ε.Λ. ΘΕΣΣΑΛΟΝΙΚΗΣ (1951005)	ΓΕΝΙΚΟ ΕΚΚΛΗΣΙΑΣΤΙΚΟ ΛΥΚΕΙΟ - ΑΓΙΟΣ ΓΕΩΡΓΙΟΣ Ο ΝΕΑΠΟΛΙΤΗΣ (1970100)	Οριστικοποιημένη	09/03/2023 16:14:44				

Επιλέγοντας το μολυβάκι δεξιά, ανοίγει η αίτηση σας για να την τροποποιήσετε.

Μπορείτε να εκτυπώσετε την αίτησή σας πατώντας το εικονίδιο του εκτυπωτή.

Μπορείτε να διαγράψετε την αίτησή σας πατώντας τον κάδο.

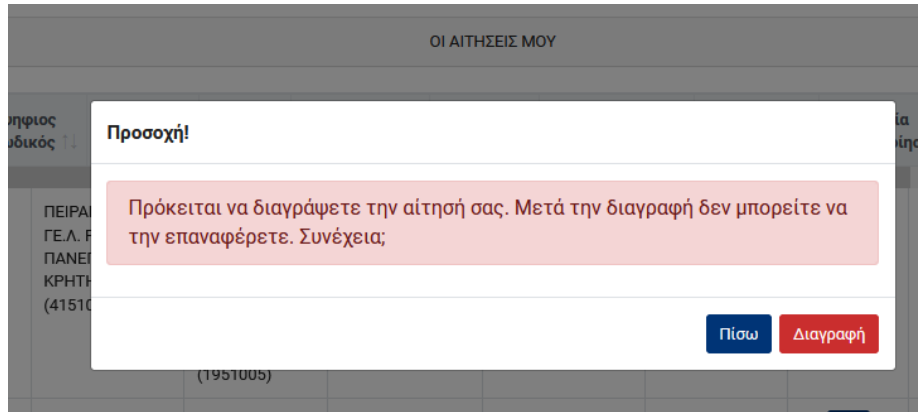

Όταν επιλέξετε ΕΚΤΥΠΩΣΗ της αίτησης, γίνεται λήψη αρχείου .pdf που δείχνει σαν κι αυτό:

**Βεβαίωση υποβολής αίτησης για την εισαγωγή σε
Πειραματικό/Πρότυπο/Εκκλησιαστικό Σχολείο για το σχολικό έτος
2023-2024**

A. Στοιχεία Αιτούντα	
Επίσημο:	Όνομα: ΕΥΑ
Πατρώνυμο:	Μητρώνυμο:
Α.Φ.Μ.:	Ιδιότητα: Γονίας μαθητή/τριας
B. Στοιχεία Μαθητή/τριας	
Επίσημο:	Όνομα: ΣΤΑΥΡΟΣ
Πατρώνυμο:	Μητρώνυμο: ΕΥΑΓΓΕΛΙΑ
Φύλο: Αγόρι	Ημ. Γέννησης: 20/12/2008
Αριθμός Μητρώου:	
Τάξη που φοιτά (σχολικό έτος 2021-2022): Γ' Γυμνασίου	
Σχολείο που φοιτά: 2ο ΗΜΕΡΗΣΙΟ ΓΥΜΝΑΣΙΟ	
Γ. Στοιχεία Επικοινωνίας	
Όδός & αριθμός:	
Πόλη: ΑΘΗΝΑ	Τ.Κ.:
E-mail:	
Σταθερό τηλέφωνο: 21	Κινητό τηλέφωνο:
Δ. Πειραματικό Σχολείο (Νηπιαγωγεία - Δημοτικά - Γυμνάσια - Λύκεια)	
Πειραματικό σχολείο προτίμησης: ΠΕΙΡΑΜΑΤΙΚΟ Γ.Ε.Λ. ΡΕΓΥΜΝΟΥ ΠΑΝΕΠΙΣΤΗΜΙΟΥ ΚΡΗΤΗΣ (4151040)	
Υπαρχει ταυτόχρονης αίτησης για δίδυμο ή τρίδυμο αδελφό/αδελφή ή υιοθετημένο/η αδελφό/η που έχουν γεννηθεί το ίδιο έτος: ΝΑΙ	
Υπαρχει γονέα/κηδεμόνα που υπηρετεί με θητεία στο επιλεγμένο σχολείο ή τυχόν διασυνδεδεμένο με αυτό σχολείο: ΟΧΙ	
Υπαρχει αδελφού/αδελφής που φοιτά ήδη στο ίδιο σχολείο ή στα τυχόν συνδεδεμένα σχολεία και ο οποίος δεν φοιτά στην τάξη αποφοίτησης της εκάστοτε ανώτερης βαθμίδας διασυνδεδεμένων σχολείων: ΟΧΙ	
Ε. Πρότυπα Σχολεία (Γυμνάσια - Γενικά Λύκεια)	
Πρότυπο σχολείο 1ης προτίμησης: ΖΑΝΝΕΙΟ ΠΡΟΤΥΠΟ ΓΕΝΙΚΟ ΛΥΚΕΙΟ ΠΕΙΡΑΙΑ (0551905)	
Πρότυπο σχολείο 2ης προτίμησης: 2ο ΠΡΟΤΥΠΟ Γ.Ε.Λ. ΘΕΣΣΑΛΟΝΙΚΗΣ (1951005)	

ΣΤ΄ ΜΕΡΟΣ- Ανακοίνωση αποτελεσμάτων

Μετά το πέρας της διαδικασίας μπορείτε να εισέρχεστε στο σύστημα υποβολής αιτήσεων και να ενημερώνετε για το αποτέλεσμα που αφορά στην αίτησή σας κάνοντας χρήση του κωδικού της αίτησης.

Ζ΄ ΜΕΡΟΣ - Υποστήριξη

Σε περίπτωση που αντιμετωπίζετε κάποιο πρόβλημα στην υποβολή της αίτησης, που δεν αναφέρεται στις παρούσες οδηγίες, μπορείτε:

- Να ανατρέξετε στις **ΣΥΧΝΕΣ ΕΡΩΤΗΣΕΙΣ** που είναι αναρτημένες στην πλατφόρμα
- Να στείλετε μήνυμα ηλ. ταχυδρομείου στο aitiseispps@minedu.gov.gr
- Να ενημερώνετε από την ιστοσελίδα της Διοικούσας Επιτροπής Πρότυπων και Πειραματικών Σχολείων για όλα τα νέα <https://depps.minedu.gov.gr>