





Ας

αρχίσουμε...

Όταν περπατώ στο πεζοδρόμιο με κάποιον μεγάλο, φροντίζω να είμαι πάντα από την εσωτερική πλευρά



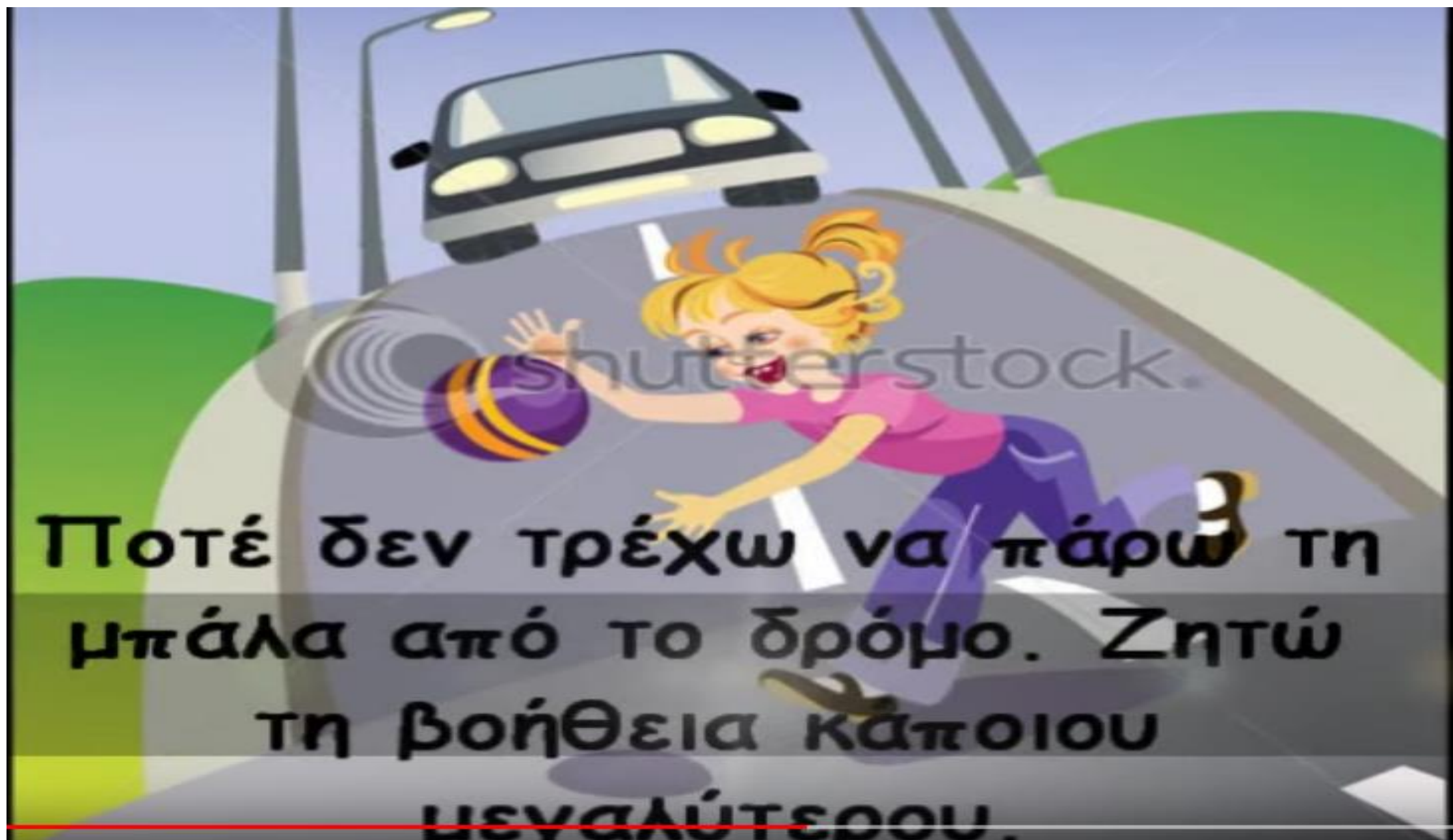

**Ποτέ δεν τρέχω να πάρω τη
μπάλα από το δρόμο. Ζητώ
τη βοήθεια κάποιου
μεγαλύτερου.**



Φέρομαι πάντα ευγενικά
στους άλλους επιβάτες στο
λεωφορείο.

**Πάμε να δούμε
και**

**κάποιους άλλους
οδικούς
κανόνες.**





Χρησιμοποιώ τις διαβάσεις πεζών για να διασταυρώσω το δρόμο.

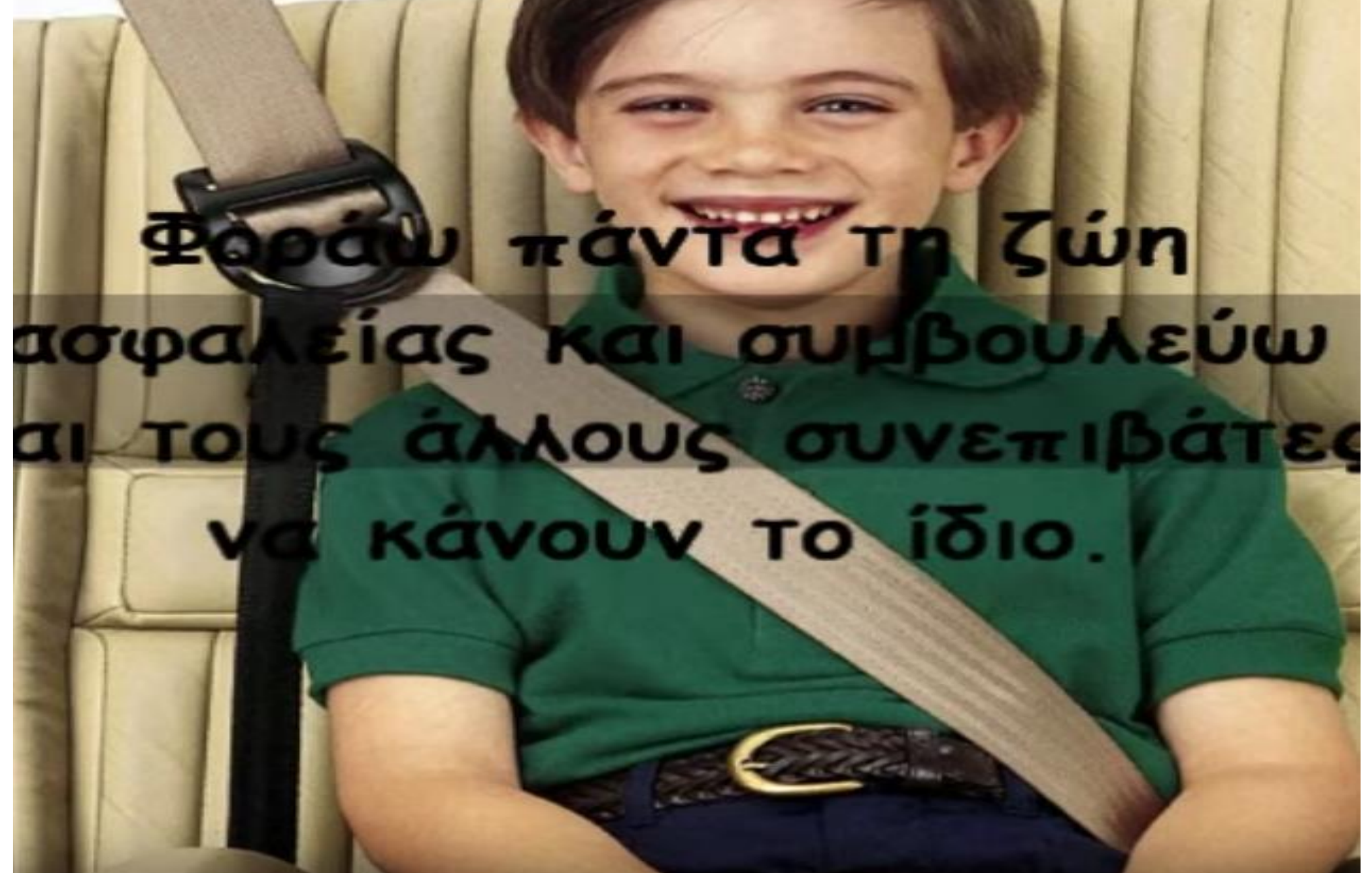

Φοράω πάντα τη ζώνη ασφαλείας και συμβουλεύω και τους άλλους συνεπιβάτες να κάνουν το ίδιο.

Τα μικρά παιδιά πρέπει
πάντοτε να κάθονται σε
παιδικό κάθισμα.





50

Δεν υπερβαίνω το όριο
ταχύτητας.

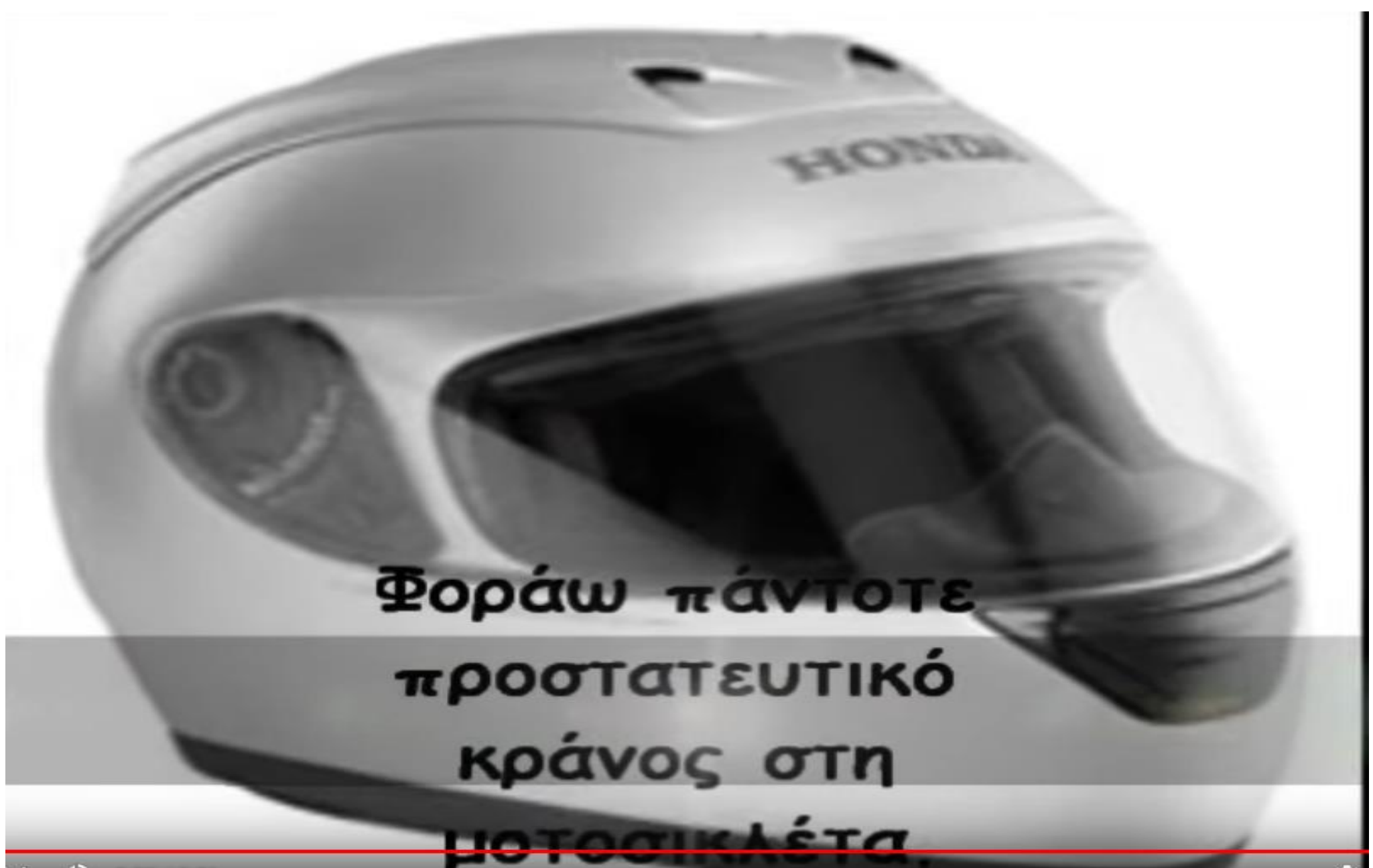

**Φοράω πάντοτε
προστατευτικό
κράνος στη
μοτοσυκλέτα.**



**Υπακούω στις εντολές του
αστυνόμου.**

**Τώρα γνωρίζεις
τους
κανόνες οδικής
κυκλοφορίας και
πρέπει να τους
τηρείς!!**

