

Επανάληψη στη Μελέτη - ΕΝΟΤΗΤΑ 3



Καλημέρα, παιδιά ! Καλή εβδομάδα να έχουμε !

1. Στην εικόνα βλέπω ένα ‘ **οικοσύστημα** ’. Χρησιμοποιώ όσες απ’ τις λέξεις της παρένθεσης μού χρειάζονται, στον σωστό τους τύπο, για να περιγράψω με λίγα λόγια τι είναι ένα ‘ **οικοσύστημα** ’. (Κεφ. 1)

(περιβάλλον, έμβιο, βλάστηση, τόπος, βουνό, σχέση, άβιο, υγρασία)

⇒ ‘ Οικοσύστημα ονομάζουμε όλα τα () και () στοιχεία ενός (), καθώς και τις () μεταξύ τους.’



2. Συμπληρώνω με κατάλληλες λέξεις της παρένθεσης τις ακόλουθες προτάσεις. (Κεφ. 2)

(Αξίος ποταμός, Χορτιάτης, λίμνη Βόλβη, Θερμαϊκός κόλπος, Σείχ Σου, Λουδίας ποταμός, λίμνη Κορώνεια, Στρυμονικός κόλπος)

- Ένα γνωστό δασικό οικοσύστημα της περιοχής μου είναι :
- Ένα ποτάμιο οικοσύστημα είναι :
- Ένα θαλάσσιο οικοσύστημα είναι :
- Ένα λιμναίο οικοσύστημα είναι :

3α. Κατατάσσω τα παρακάτω ζώα σε ‘ σπονδυλωτά ’ και ‘ ασπόνδυλα ’. (Κεφ. 3)

(γάτα, αετός, σκουλήκι, χελώνα, πεταλούδα, σαρδέλα, μέλισσα, μέδουσα, αλεπού, πέστροφα, σπυργίτι, βάτραχος, σκαθάρι, οχιά, κάμπια)

Σπονδυλωτά :

Ασπόνδυλα :

3β. Γιατί οι πληθυσμοί των λύκων έχουν μειωθεί σε σχέση με το παρελθόν ; (Κεφ. 3)



3γ. Τι σχέση έχουν τα δόντια του λύκου με το είδος της τροφής του ; (Κεφ. 3)

3δ. Αναφέρω τα τρία (3) μέρη του σώματος μιας μέλισσας. (Κεφ. 3)

3ε. Πού ζει μια κοινωνία μελισσών ; Ποια είναι τα μέλη της ; (Κεφ. 3)



4. Τι είναι η ‘επικονίαση’ και ποιος είναι ο ρόλος των εντόμων σ’ αυτή ; (Κεφ. 4)

➔ ‘Επικονίαση είναι η μεταφορά

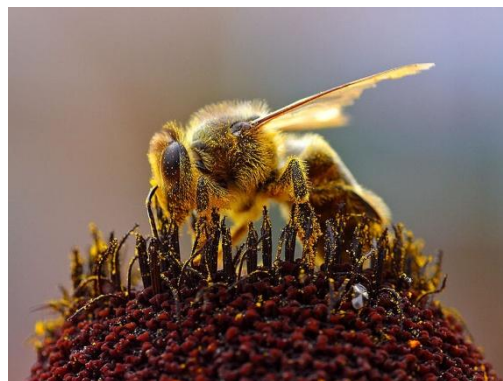

5. Καταγράφω έναν (1) πολύ σοβαρό κίνδυνο που απειλεί τα δάση, καθώς και δύο (2) τρόπους για την προστασία τους. (Κεφ. 5)



6α. Υπογραμμίζω όσες απ' τις ακόλουθες δραστηριότητες προκαλούν μόλυνση στο περιβάλλον. (Κεφ. 5, 6)

- α. Κίνηση αυτοκινήτων β. Λειτουργία εργοστασίων**
γ. Παιχνίδι σε παιδικές χαρές δ. Χρήση ποδηλάτου
ε. Αεροψεκασμοί στ. Καύση πετρελαίου



6β. Σημειώνω ένα X στο τέλος κάθε πρότασης που είναι, κατά τη γνώμη μου, σωστή.

- Η ρύπανση του αέρα στην περιοχή μας είναι εξαιρετικά χαμηλή.
- Η ανακύκλωση πολλών υλικών βοηθάει στην προστασία του περιβάλλοντος.
- Πρέπει να περιορίζουμε όσο μπορούμε την άσκοπη χρήση γλυκού νερού.
- Οι άνθρωποι σε μεγάλες και πυκνοκατοικημένες πόλεις υποφέρουν συχνά από αναπνευστικά προβλήματα.
- Τα μεγάλα ποσοστά πρασίνου στα αστικά κέντρα δε βοηθούν ιδιαίτερα στη μείωση της ατμοσφαιρικής ρύπανσης.
- Είναι πολύ σημαντικό ν' αποκτούμε 'οικολογική συνείδηση', δηλαδή αίσθηση φροντίδας για το περιβάλλον από πολύ μικρή ηλικία.



Σας ευχαριστώ πολύ !!!