Τα μολύβια του 4ου γράφουν…

«Ο διαδικτυακός μας τόπος blogs.sch.gr/4dimamal**»**

Ασφαλής πλοήγηση στο διαδίκτυο

Το διαδίκτυο αποτελεί θεμελιώδες στοιχείο της ζωής των νέων σήμερα και τους παρέχει μια πλατφόρμα για να μοιραστούν ιδέες, ταλέντα και επιτεύγματα με μια τεράστια διαδικτυακή κοινότητα ανθρώπων από όλο τον κόσμο. Ταυτόχρονα όμως αποτελεί και μια πηγή πολλών κινδύνων, όπως είναι ο διαδικτυακός εκφοβισμός(bullying), η διαδικτυακή αποπλάνηση και ο εθισμός στο διαδίκτυο, καθώς και η παραπληροφόρηση. Τι πρέπει να προσέχουμε στο διαδίκτυο:

1. Να μην αποκαλύπτουμε τα προσωπικά μας δεδομένα.
2. Να μη μιλάμε με αγνώστους.
3. Να μην παίζουμε παιχνίδια ακατάλληλα για την ηλικία μας.
4. Να μην παραμελούμε τις δραστηριότητες μας για χάρη του διαδικτύου.
5. Να σεβόμαστε τους άλλους χρήστες του διαδικτύου.
6. Όταν κάτι μας ανησυχήσει το πούμε σε έναν ενήλικα που εμπιστευόμαστε.
7. Δε δεχόμαστε αιτήματα φιλίας και δε συνομιλούμε ποτέ με αγνώστους. Πίσω από την οθόνη του υπολογιστή μπορεί να κρύβεται οποιοσδήποτε. Ακόμα και ένας 50χρονος που λέει ψέματα ότι είναι 10χρονος.
8. Δε δεχόμαστε ποτέ να συναντηθούμε μόνοι μας με κάποιον που γνωρίσαμε διαδικτυακά, όσο χρόνο και αν συνομιλούμε μαζί του
9. Αν κάποιος μας ενοχλεί ή μας κάνει να νιώσουμε άβολα το λέμε σε έναν ενήλικα.

Πηγή: https://saferinternet4kids.gr

Πώς παράγεται το λάδι

Αρχικά χτυπάμε με το κοντάρι τα κλαδιά του δέντρου για να πέσουν οι καρποί στο πανί που έχουμε απλώσει γύρω από το δέντρο.

Έπειτα μαζεύουμε όσους τους καρπούς σε τσουβάλια. Στη συνέχεια οι καρποί πηγαίνουν στο ελαιοτριβείο. Εκεί πρώτα τους πλένουν και τους ξεχωρίζουν από τα φύλλα.

Μετά μπαίνουν σε ένα μηχάνημα που τους λιώνει και έπειτα σε ένα άλλο που τους στύβει.

Τέλος το ελαιόλαδο βγαίνει από μια βρύση και το αποθηκεύουμε σε δοχεία.

Ραφαήλ Μπατζαλής

Περίπατος έξω στη φύση

Μια μέρα πήγα έναν περίπατο στη φύση και βρήκα ένα σπάνιο φυτό. Έψαξα στο βιβλίο για τα μεσογειακά φυτά και λέγεται αγριοπανσές του Πάρνωνα. Είδα κι άλλο ένα φυτό, το Νεπέτα. Τα μύρισα και τα έβγαλα φωτογραφία.

.

Άγγελος Μίλε

Η ζωή στο χωριό παλιά

Θέλοντας να μάθω πώς ήταν η ζωή παλιά ρώτησα τον παππού μου τον Γιάννη που είναι 90 χρόνων:

«Στα παλιά τα χρόνια η ζωή ήταν δύσκολη. Δεν υπήρχαν αυτοκίνητα, όπως υπάρχουν σήμερα, παρά μόνο ένα – δύο φορτηγά που έκαναν τις δουλειές, ούτε οι δρόμοι ήταν από άσφαλτο,. Ο κόσμος δούλευε στα χωράφια από το πρωί μέχρι το βράδυ. Όταν γύριζαν από τις εργασίες τους οι άνδρες πήγαιναν στο καφενείο όπου εκεί συναντούσαν τους συγχωριανούς τους και μάθαιναν όλα τα νέα. Δεν υπήρχε ούτε τηλεόραση, ούτε εφημερίδες, ούτε ηλεκτρικό ρεύμα. Η ζωή ήταν δύσκολη και το μόνο που σε ενδιέφερε ήταν να έχεις φαγητό για να μεγαλώσεις την οικογένειά σου, όχι όπως τώρα που στενοχωριούνται οι άνθρωποι αν δεν έχουν τα πάντα».

Συνέντευξη από τον παππού του Γιώργου Μιχαλόπουλου του Στ΄1

Ποίηση

Φύση	**Φεύγοντας**
Ήλιος χάδι και χαρά Πλοίο γέλιο και στεριά Χορτάρι φύση Και φιλία Άνοιξη, ψυχή κι ανοιχτή καρδιά Φάρος, βράδυ Και πρωί Καράβι που φέρνει μουσική ***Γιώργος Καλαντζής***	Τρένο πλοίο Και νησί αστέρι αστέρι και βροχή Φως ήλιος Και χαρά Πέτρα χάδι Και πουλιά ***Ορέστης Μούρια***

Τρόποι ζωής και επαγγέλματα

- ***Πώς ήταν η καθημερινή και η επαγγελματική σου ζωή;***

  Η μέρα μου ήταν γεμάτη. Σηκωνόμουν πρωί και ξεκινούσα τις δουλειές του σπιτιού ή πήγαινα στα χωράφια. Οι δουλειές του σπιτιού ήταν: το ζύμωμα, το πλύσιμο, το μαγείρεμα, η καθαριότητα.

- ***Ποιες συνήθειες είχαν οι άνθρωποι στο χωριό;***

  Συνηθίζαμε να μαζευόμαστε την τελευταία Κυριακή της Αποκριάς στην κεντρική πλατεία του χωριού, να χορεύουμε, να τραγουδάμε γύρω από μια μεγάλη φωτιά στην οποία είχαμε βάλει να ψήνονται αυγά. Τη Μ. Παρασκευή το πρωί μαζεύαμε (τα κορίτσια) λουλούδια από το χωριό και στολίζαμε τον Επιτάφιο.

- ***Πώς περνούσες τον ελεύθερο χρόνο σου;***

  Πήγαινα βόλτες με τις φίλες μου, ενώ οι άντρες πήγαιναν στο καφενείο.

- ***Τι σου αρέσει στο χωριό και τι όχι;***

  Μ'αρέσει η ησυχία του χωριού, ο καθαρός αέρας και η ανεμελιά.

- ***Τι θα ήθελες να αλλάξει από το χωριό;***

  Τίποτα δε θέλω να αλλάξει. Να παραμείνει όπως είναι.

- ***Τι θυμούνται οι παλαιότεροι από παλιά και τι έχει αλλάξει σήμερα;***

  Τα παιδιά που έπαιζαν στο χωριό και το σχολείο που έδινε ζωή αλλά τώρα έχει κλείσει. Σήμερα έχει αλλάξει ο τρόπος παιχνιδιού των λιγοστών παιδιών που έχουν απομείνει.

- ***Πώς φαντάζονται οι νεότεροι το μέλλον τους στην πόλη;***

  Φαντάζονται τον εαυτό τους να σπουδάζει και να στη συνέχεια να βρίσκει μια δουλειά.

Συνέντευξη από τη μητέρα του Ανδρέα Κυριαζή του Στ΄1

The biggest eagle

The sea eagle Steler, is the biggest kind of eagles. It weighs 5 to 9kg and his wings open 2,2 and 2,5m. It lives mainly in Russia but has been spotted in Korea and in Japan. It is an endangered species with 5,000 still remaining.

The Tallest Horse

Radar, a Belgian horse from Texas, USA was 2,02m when measured in 27 July 2004.

The Shortest Man Ever Lived

Chandra Behadur Dangi

The Nepalese record holder was a primordial dwarf, that rarely sees people survive past thirty, but Mr Dangi remarkably lived for 75 years. At 54.6 cm tall, weighing just 14.5kg. Chandra held the prestigious title of the shortest man living in Nepal on 26th February 2012.

The Tallest man

Sultan Kosan from Turkey is the tallest man living (2,51cm).

Written by E1

Οι γρίφοι μας

1. Αγοράζω ένα αντικείμενο 700 ευρώ, στη συνέχεια το πουλάω 800 ευρώ. Το αγοράζω ξανά 900 ευρώ και το πουλάω ξανά 1000 ευρώ. **Πόσο είναι το συνολικό κέρδος;**

Απαντήσεις προηγούμενου τεύχους

Ο Κύριος Τάκης φτάνει στο εξοχικό του. Είναι Χειμώνας και το κρύο είναι ιδιαίτερα έντονο. Μέσα στο σπίτι υπάρχουν, μια εφημερίδα, ένα τζάκι, μια λάμπα κηροζίνης, αρκετά προσανάμματα, κι ένα σπίρτο. **Τι πρέπει να ανάψει πριν από οτιδήποτε άλλο; Το σπίρτο**

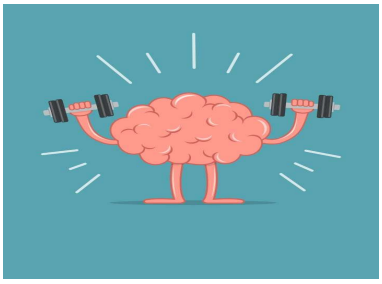

Συνέντευξη με ένα δέντρο

-Πώς σε λένε;
-Κίκκο
-Πού γεννήθηκες;
-Στο άπειρο κι ακόμα παραπέρα.
-Ποιος καιρός σου αρέσει;
-Ο ήλιος.
-Πόσο νερό πίνεις την ημέρα;
-Πέντε τόνους.
-Έχεις φίλους;
-Ναι.
-Τι χρώμα έχουν τα φύλλα σου;
-Μπλε, πράσινο και κόκκινο.
-Είσαι έξυπνος;
-Ναι.
-Πόσο IQ έχεις;
-0 και επίσης πόσες ερωτήσεις θα μου κάνεις ακόμα;
-Πόσα φύλλα έχεις;
-8.000.
-Σου αρέσει η ζωή σου;
- Όχι.
-Γιατί;
-Επειδή μου κάνεις ερωτήσεις εδώ και... έναν μήνα.
-Ποιο είναι το αγαπημένο σου φαγητό;
-Το σπαθί.
-Ποιο είναι το αγαπημένο σου τραγούδι;
-Το I'm blue.
-Τραγούδα το λίγο.
-Ας' το, βαρέθηκα.
-Μπράβο σου.

Χαράλαμπος Λάβδας